

REGIONE LAZIO
PROVINCIA DI VITERBO
COMUNE DI VITERBO - COMUNE DI MONTEFIASCONE

**PROGETTO PER LA REALIZZAZIONE DI UN IMPIANTO EOLICO
DELLA POTENZA DI 96 MW E DELLE RELATIVE OPERE DI
CONNESSIONE DA REALIZZARSI NEI COMUNI DI VITERBO E
MONTEFIASCONE**

Denominazione impianto:

EOLICO VITERBO - MONTEFIASCONE

Committenza:



WIND ENERGY 3 S.r.l.
Via Giuseppe Taschini, 19
01033 Civita Castellana (VT)
P.IVA 02445320563

Handwritten signature of Giuseppe Taschini



Progettazione:



Progettazione impianti
progettazione e sviluppo
energie da fonti rinnovabili
Via Giuseppe Taschini, 19
01033 Civita Castellana
P.IVA 02030790568



Per. Ind. Lamberto Chiodi
Per. Ind. Danilo Rocco
Dott. Agr. Alberto Cardarelli
Dott. Geol. Emma Bernardini
Dott. Agr. Ettore Arcangeletti
Dott. Ing. Giulia Arcangeli
Restituzione Grafica Azzurra Salari
Anna Lisa Chiodi

Documento:

Denominazione elaborato:

REL. 20.2

Cavidotto - Inquadramento Territoriale - CTR

Revisione:

REV.	DATA	DESCRIZIONE	REDATTO	APPROVATO
00	26/04/2023	Prima emissione		

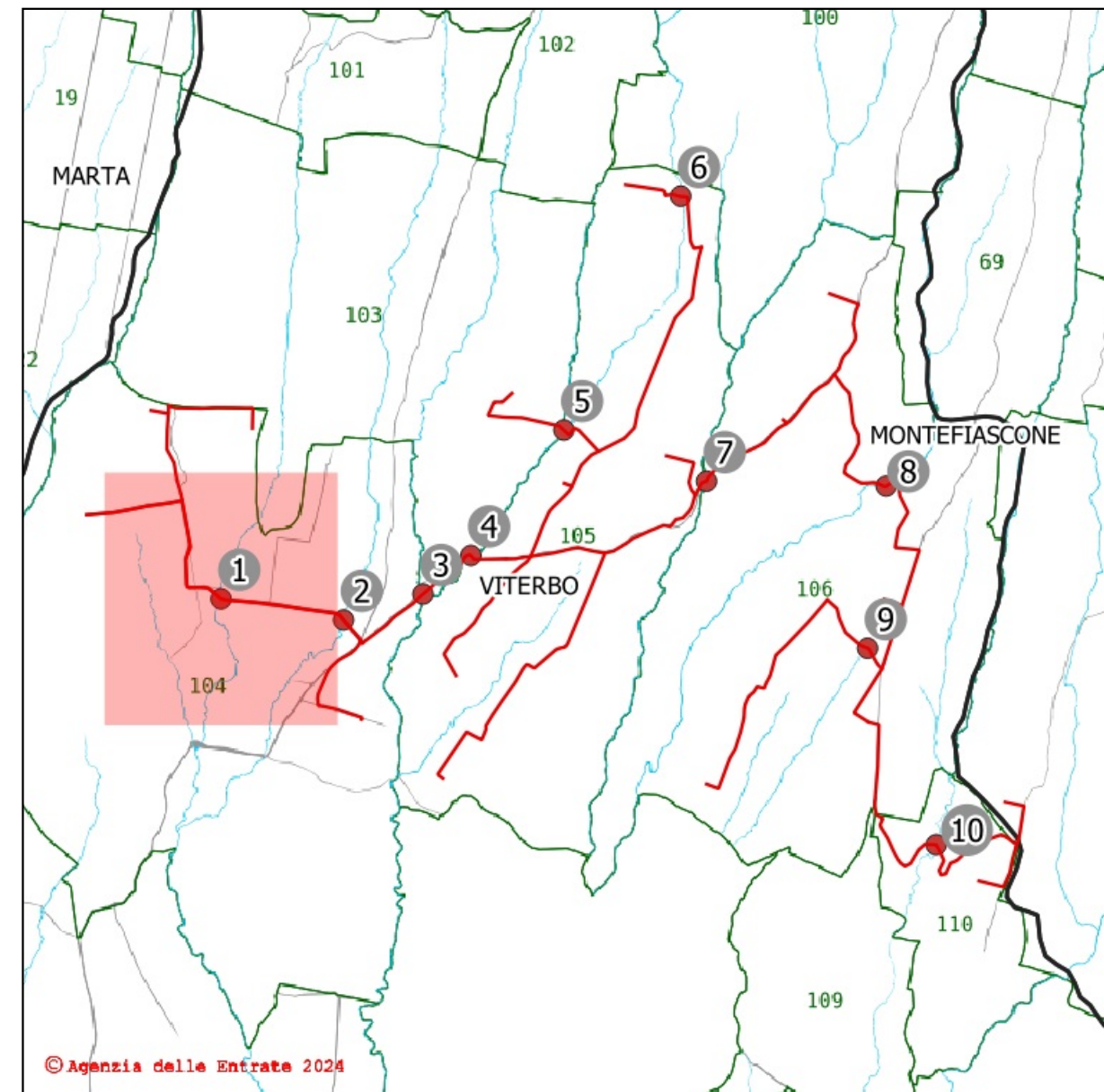
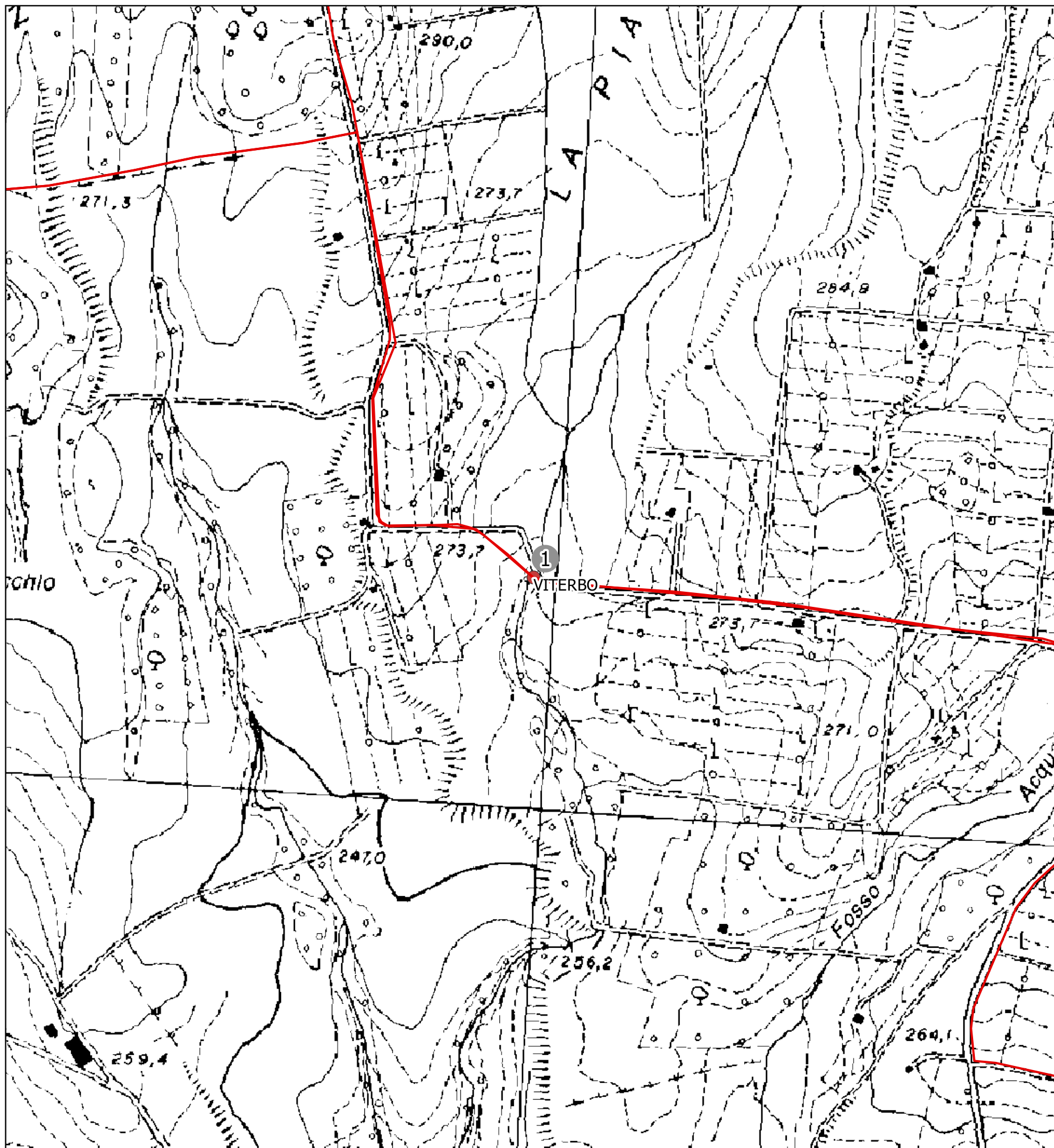

Attraversamento n. 1 - Attraversamento

Inquadramento catastale

Comune: Viterbo

Foglio: 104 Particelle limitrofe: 120-426

Posizione del punto:

Nord: 4.707.770 m - Est: 248.832 m

SR: EPSG 23033 - ED50 / UTM ZONE 33

Descrizione del punto:

Corso d'acqua - Fosso della Guinza o Conversino

Legenda:

- Tracciato cavidotto
- Punti di attraversamento

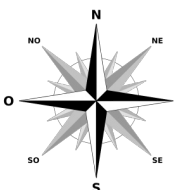

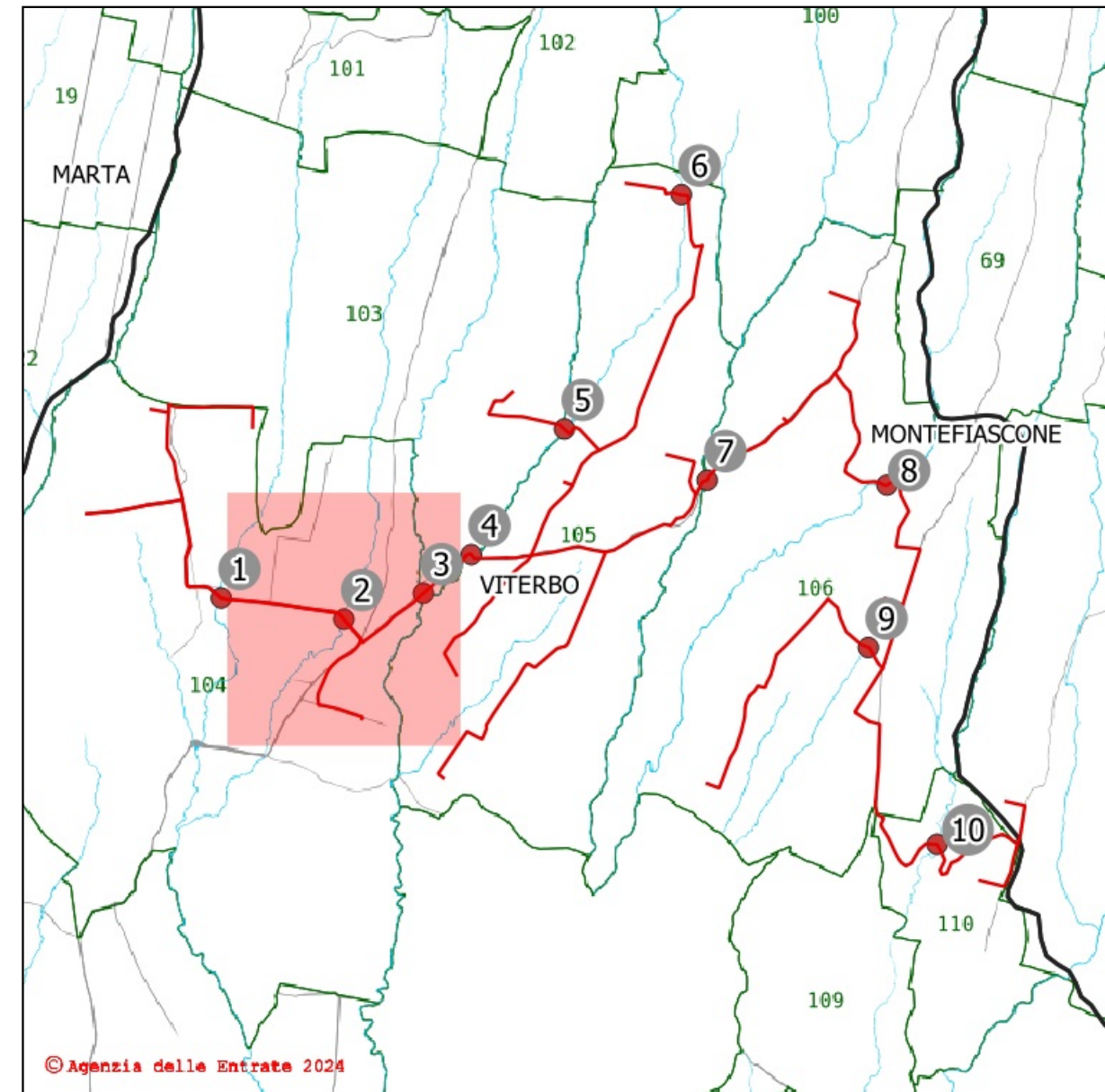
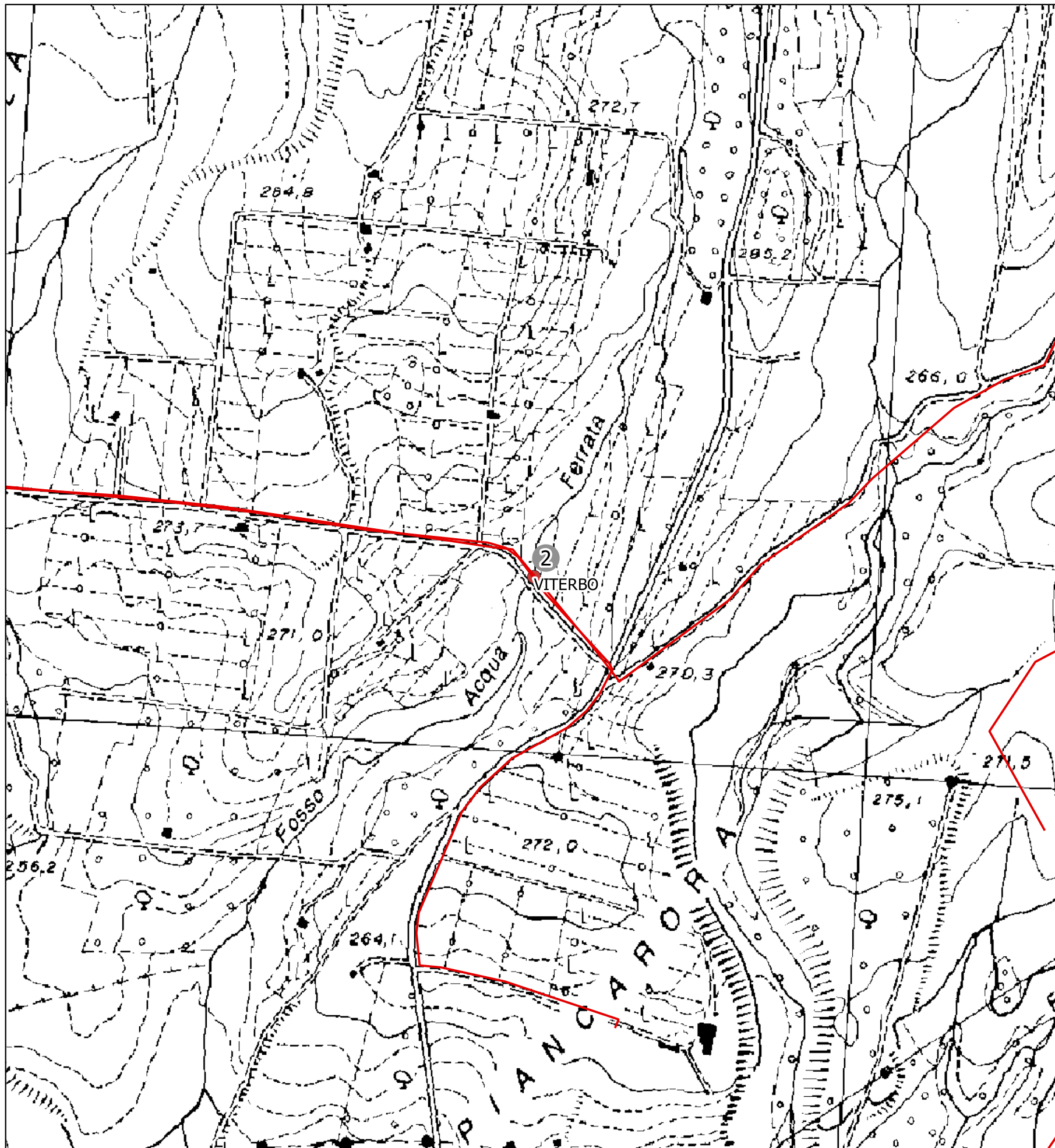

Attraversamento n. 2 - Attraversamento

Inquadramento catastale

Comune: Viterbo

Foglio: 104 Particelle limitrofe: 412-152

Posizione del punto:

Nord: 4.707.662 m - Est: 249.464 m

SR: EPSG 23033 - ED50 / UTM ZONE 33

Descrizione del punto:

Corso d'acqua - Fosso di Giorgio di Grotte Basse

Legenda:

— Tracciato cavidotto

● Punti di attraversamento

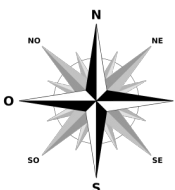

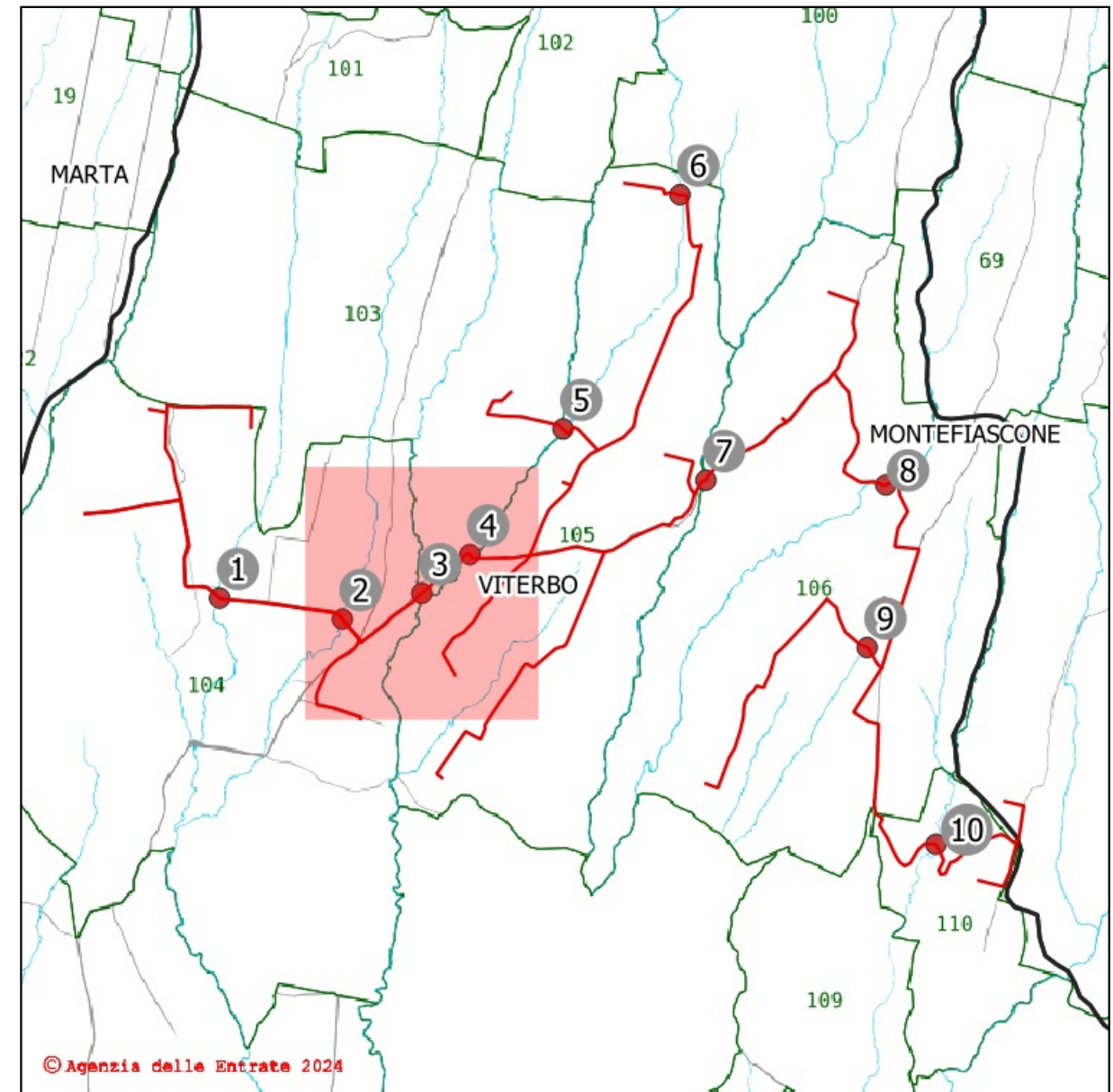
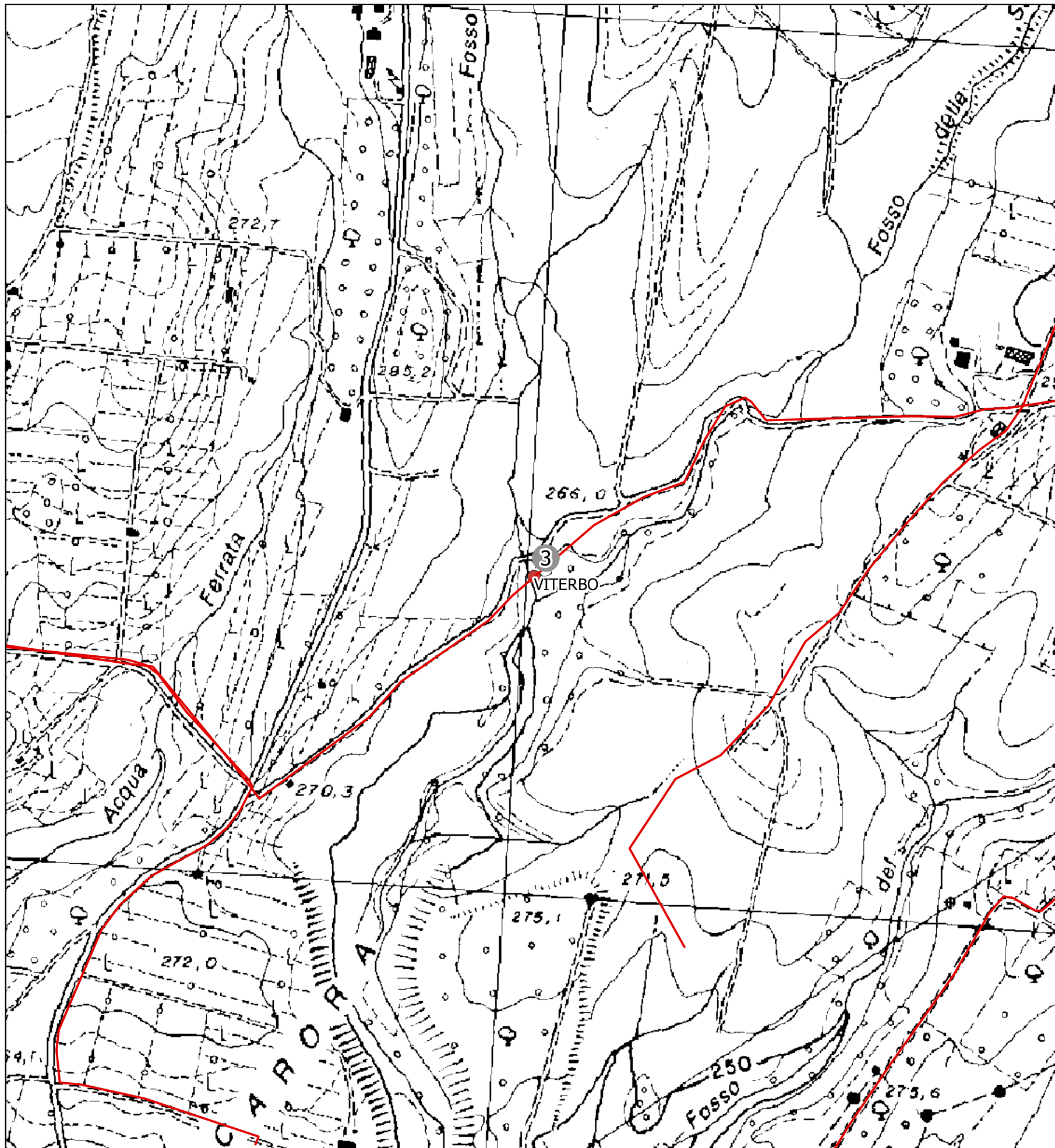

Attraversamento n. 3 - Attraversamento

Inquadramento catastale

Comune: Viterbo

Foglio: 103/104 Particelle limitrofe: 119/44

Posizione del punto:

Nord: 4.707.795 m - Est: 249.872 m

SR: EPSG 23033 - ED50 / UTM ZONE 33

Descrizione del punto:

Corso d'acqua - Fosso del Campo della Quercia

Legenda:

— Tracciato cavidotto

● Punti di attraversamento

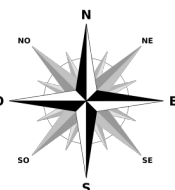

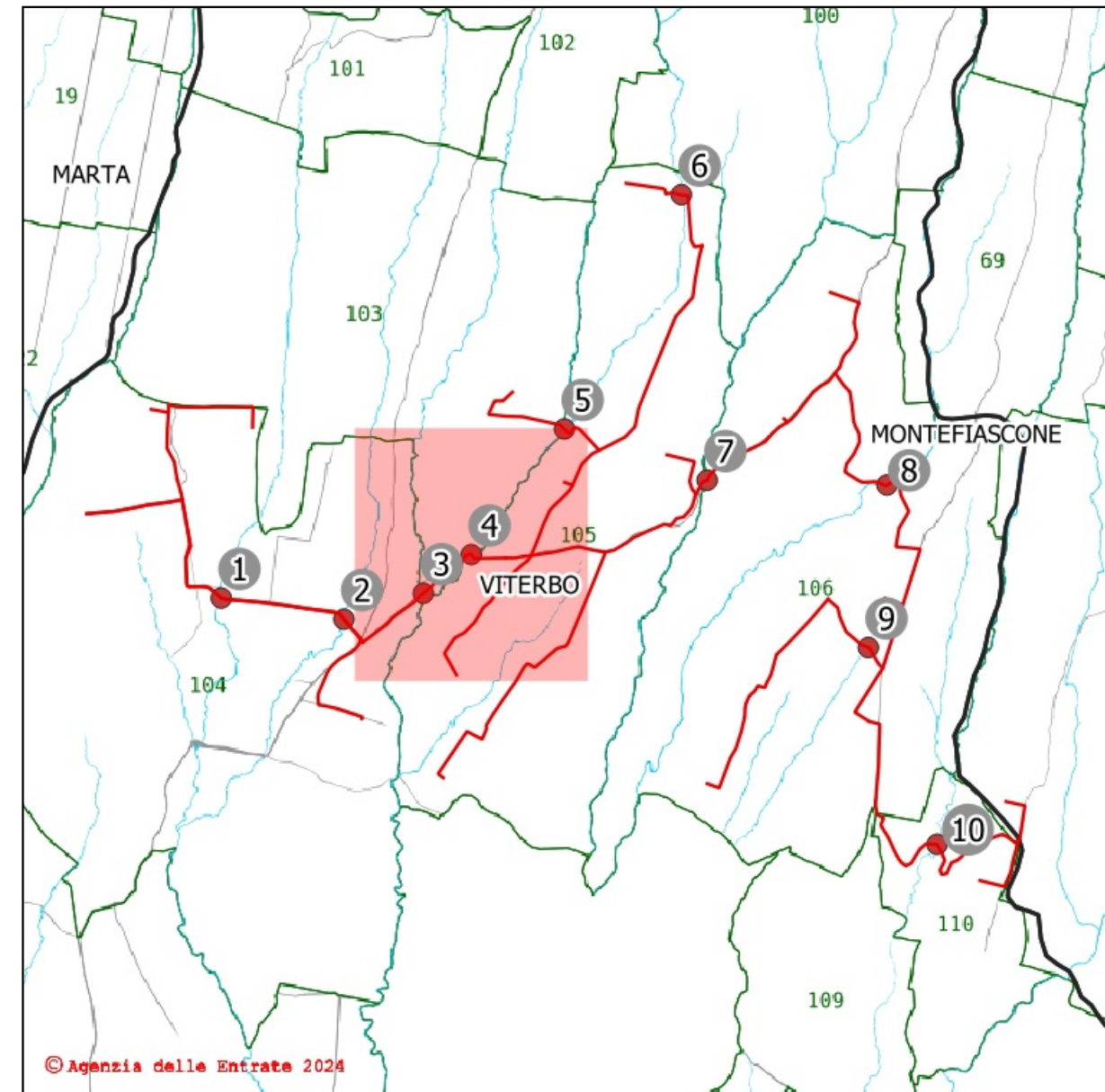
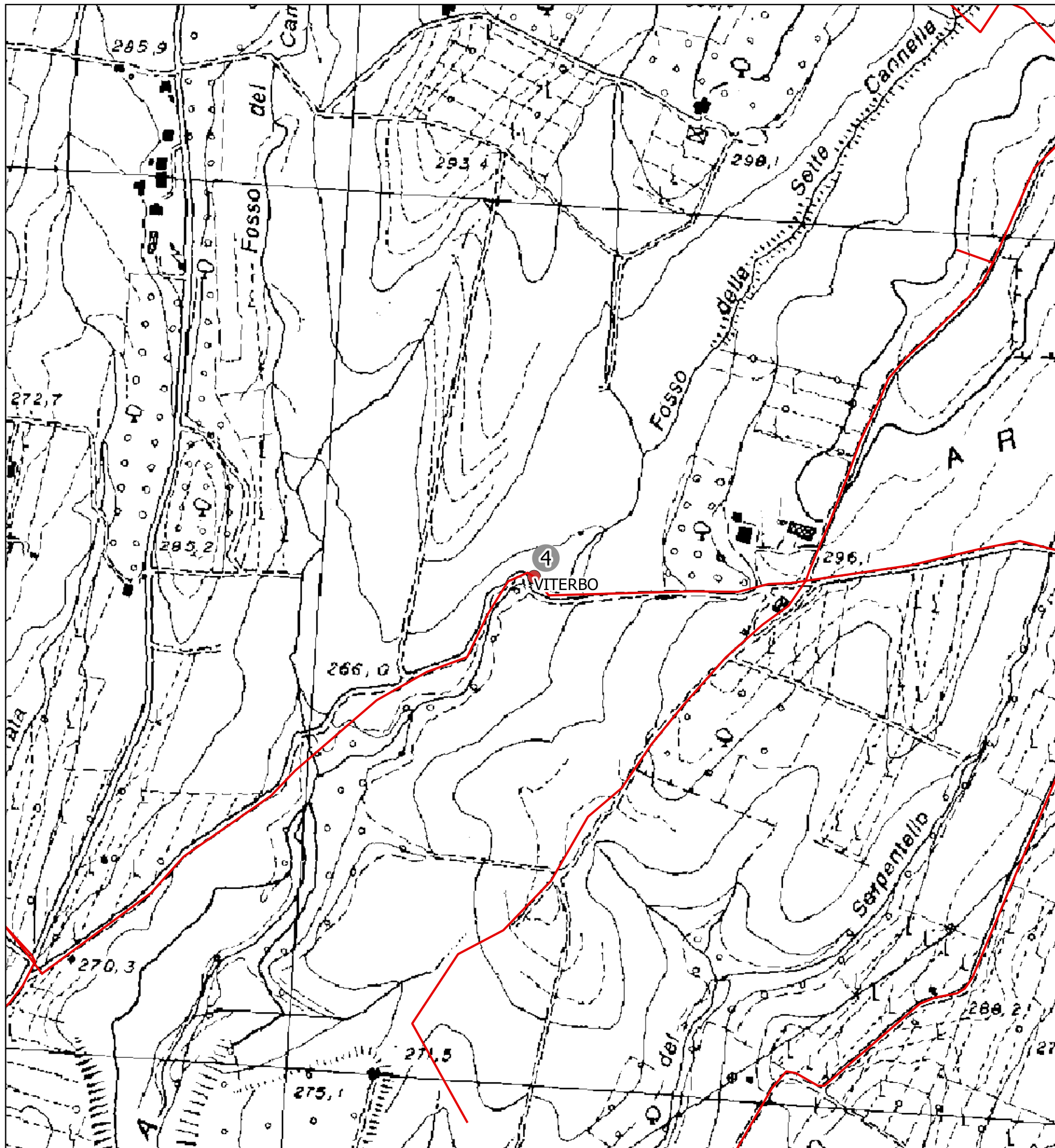

Attraversamento n. 4 - Attraversamento

Inquadramento catastale

Comune: Viterbo

Foglio: 103/105 Particelle limitrofe: 199/386

Posizione del punto:

Nord: 4.707.994 m - Est: 250.119 m

SR: EPSG 23033 - ED50 / UTM ZONE 33

Descrizione del punto:

Corso d'acqua - Fosso delle Sette Cannelle

Legenda:

- Tracciato cavidotto
- Punti di attraversamento

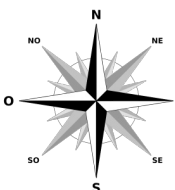

STUDIO TECNICO: Via Crocefisso, n.4 01100 Viterbo Tel. / Fax : 0761/958609 e-mail: info@studioarcangeli.com	Rev: 01	DATE: 30/01/2024	COMMITTENTE: TEIMEC S.r.l. Giuseppe Taschini, 19 01033-Civita Castellana VT	LOCALIZZAZIONE IMPIANTO Comuni di Montefiascone e Viterbo	DESCRIZIONE IMPIANTO Progetto per la realizzazione di un impianto eolico nei Comuni di Montefiascone e Viterbo	TITOLO: STUDIO IDRAULICO	Pag. 4 di 10
	Progettista: Ing. Giulia Arcangeli					TAVOLA: R20.2.4	
	Collaboratori: Dott. Agr. Ettore Arcangeletti					CODICE:	

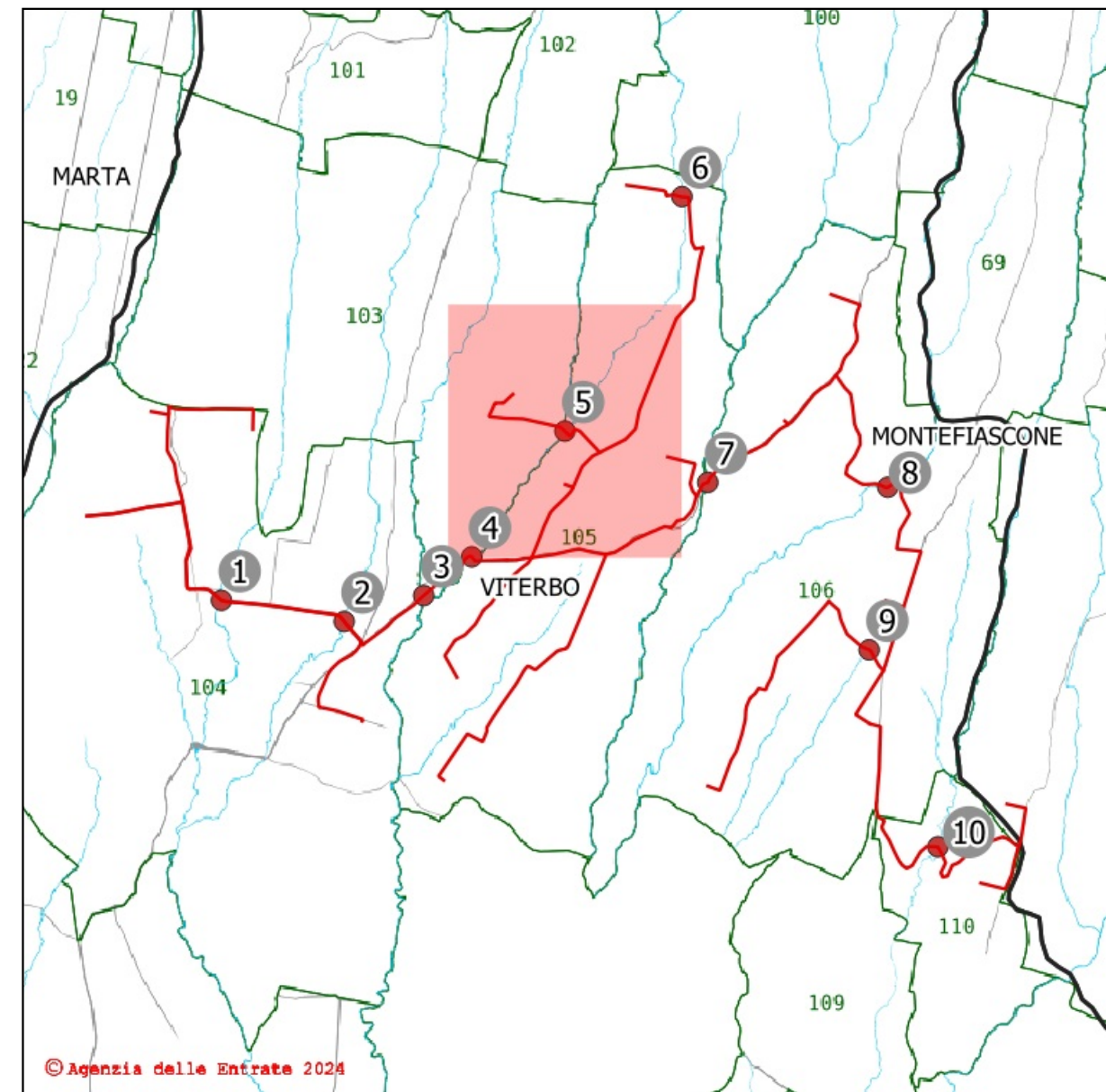
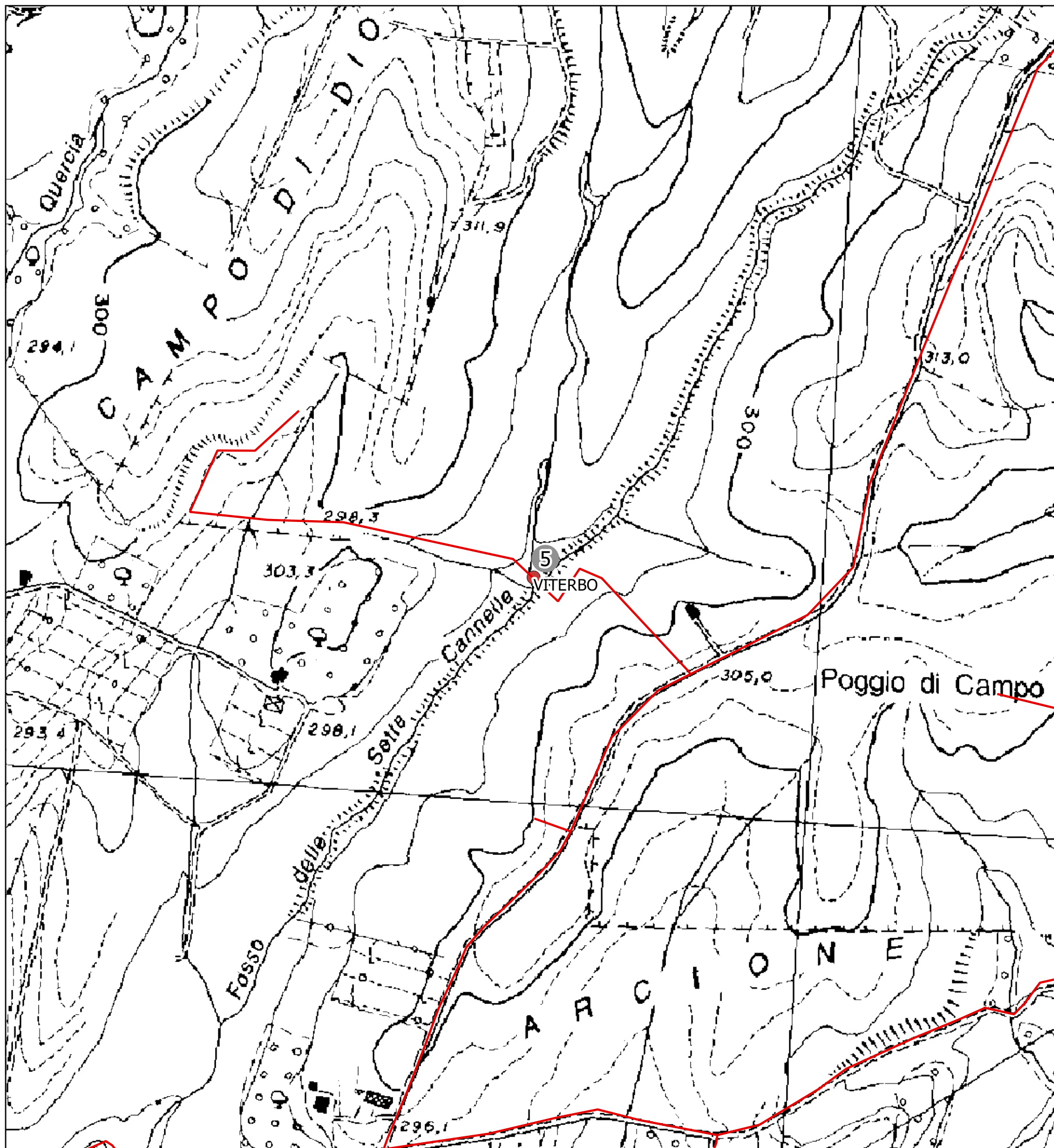

Attraversamento n. 5 - Attraversamento

Inquadramento catastale

Comune: Viterbo

Foglio: 103/105 Particelle limitrofe: 96/30

Posizione del punto:

Nord: 4.708.640 m - Est: 250.598 m

SR: EPSG 23033 - ED50 / UTM ZONE 33

Descrizione del punto:

Corso d'acqua - Fosso delle Sette Cannelle

Legenda:

— Tracciato cavidotto

● Punti di attraversamento

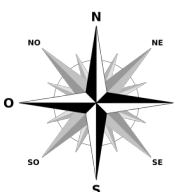

STUDIO TECNICO: Via Crocefisso, n.4 01100 Viterbo Tel. / Fax : 0761/958609 e-mail: info@studioarcangeli.com	Rev: 01	DATE: 30/01/2024	COMMITTENTE: TEIMEC S.r.l. Giuseppe Taschini, 19 01033-Civita Castellana VT	LOCALIZZAZIONE IMPIANTO Comuni di Montefiascone e Viterbo	DESCRIZIONE IMPIANTO Progetto per la realizzazione di un impianto eolico nei Comuni di Montefiascone e Viterbo	TITOLO: STUDIO IDRAULICO	Pag. 5 di 10
	Progettista: Ing. Giulia Arcangeli					TAVOLA: R20.2.5	
	Collaboratori: Dott. Agr. Ettore Arcangeletti					CODICE:	

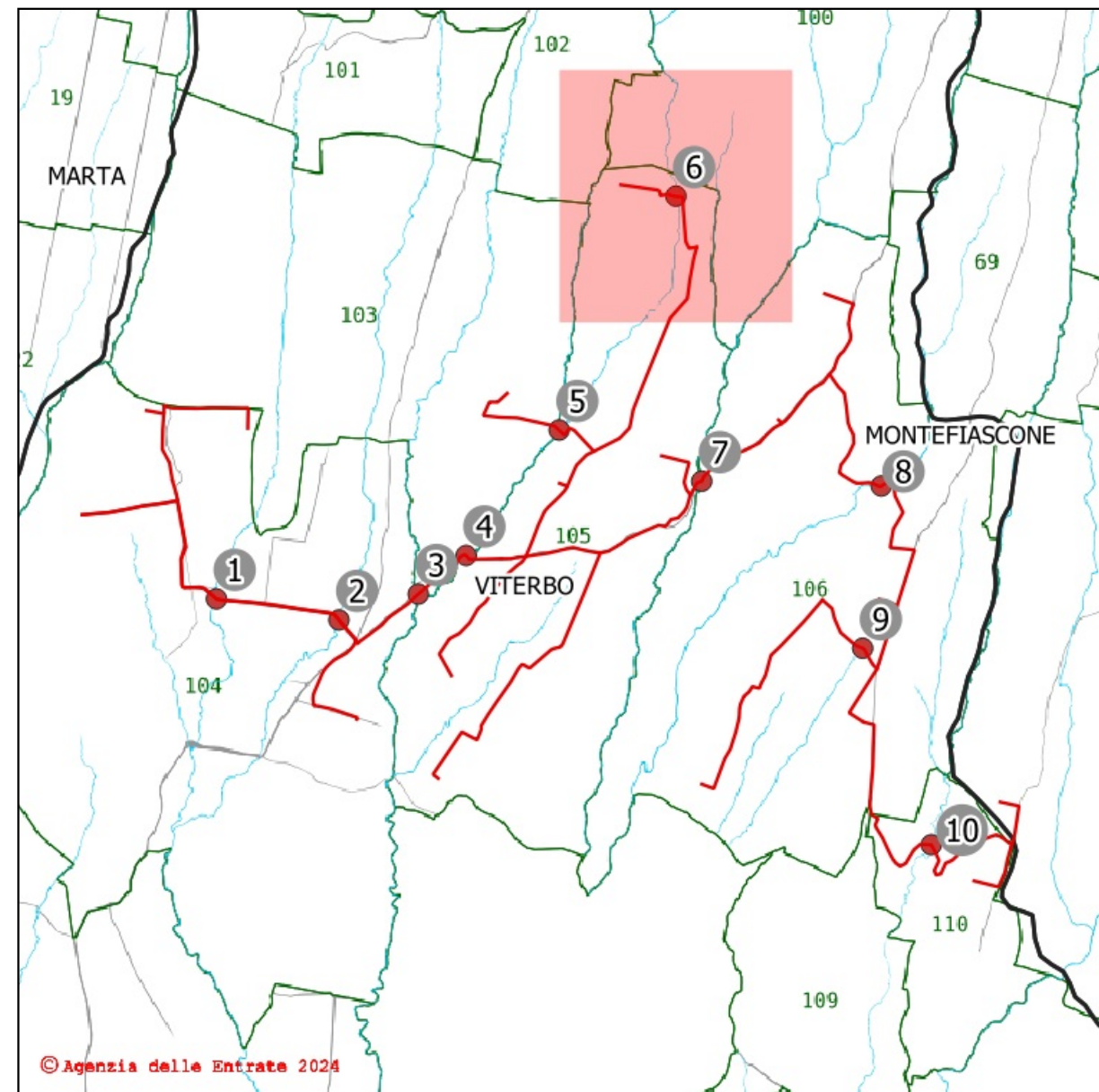
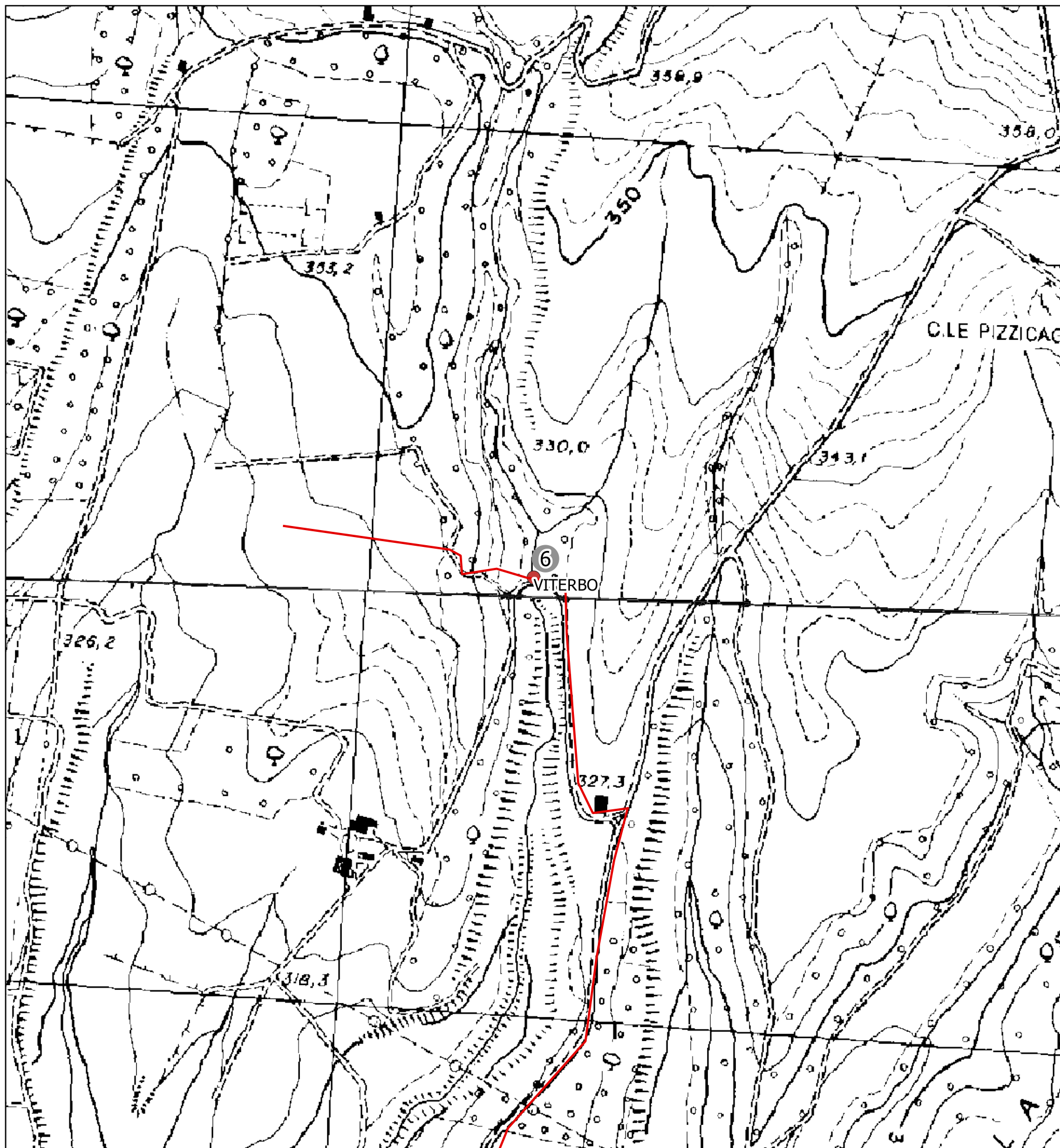

Attraversamento n. 6 - Attraversamento

Inquadramento catastale

Comune: Viterbo

Foglio: 105 Particelle limitrofe: 350-372

Posizione del punto:

Nord: 4.709.844 m - Est: 251.200 m

SR: EPSG 23033 - ED50 / UTM ZONE 33

Descrizione del punto:

Corso d'acqua - Fosso dell'Elce

Legenda:

— Tracciato cavidotto

● Punti di attraversamento

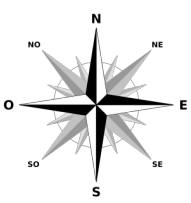

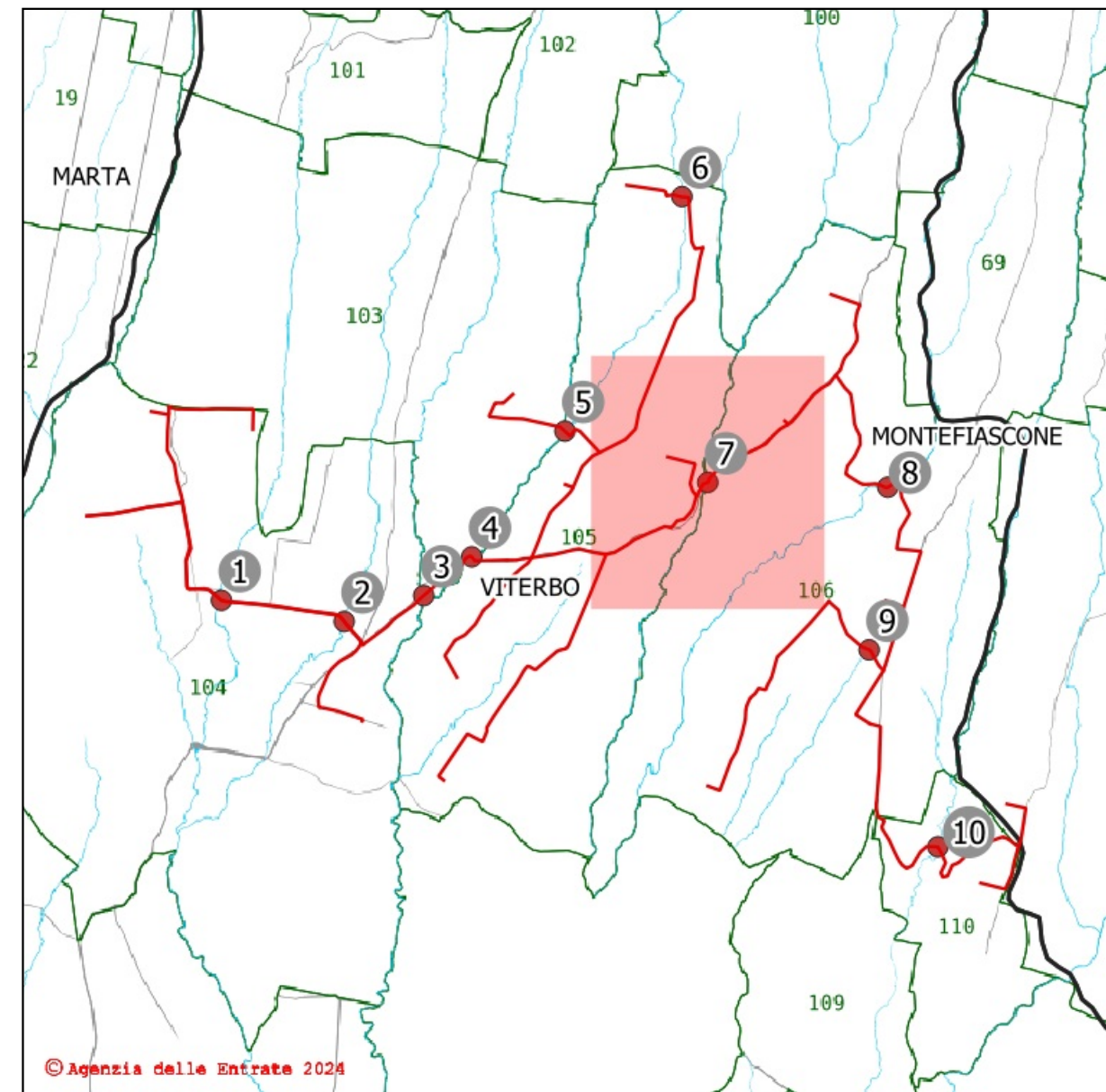
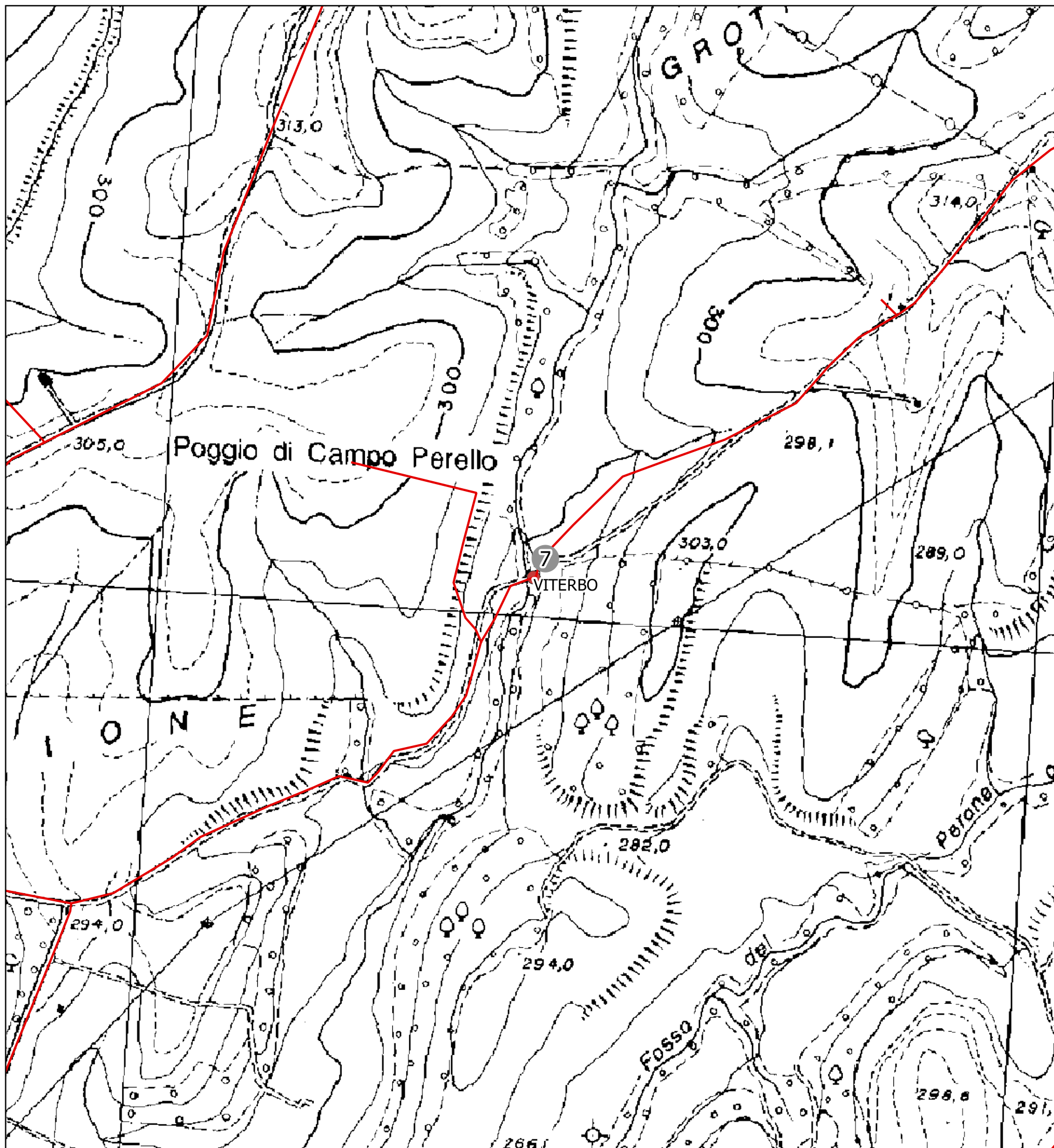

Attraversamento n. 7 - Attraversamento

Inquadramento catastale

Comune: Viterbo

Foglio: 105/106 Particelle limitrofe: 42/32

Posizione del punto:

Nord: 4.708.376 m - Est: 251.333 m

SR: EPSG 23033 - ED50 / UTM ZONE 33

Descrizione del punto:

Corso d'acqua - Fosso del Guazzo

Legenda:

— Tracciato cavidotto

● Punti di attraversamento

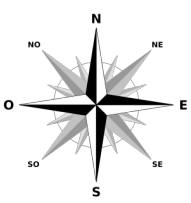

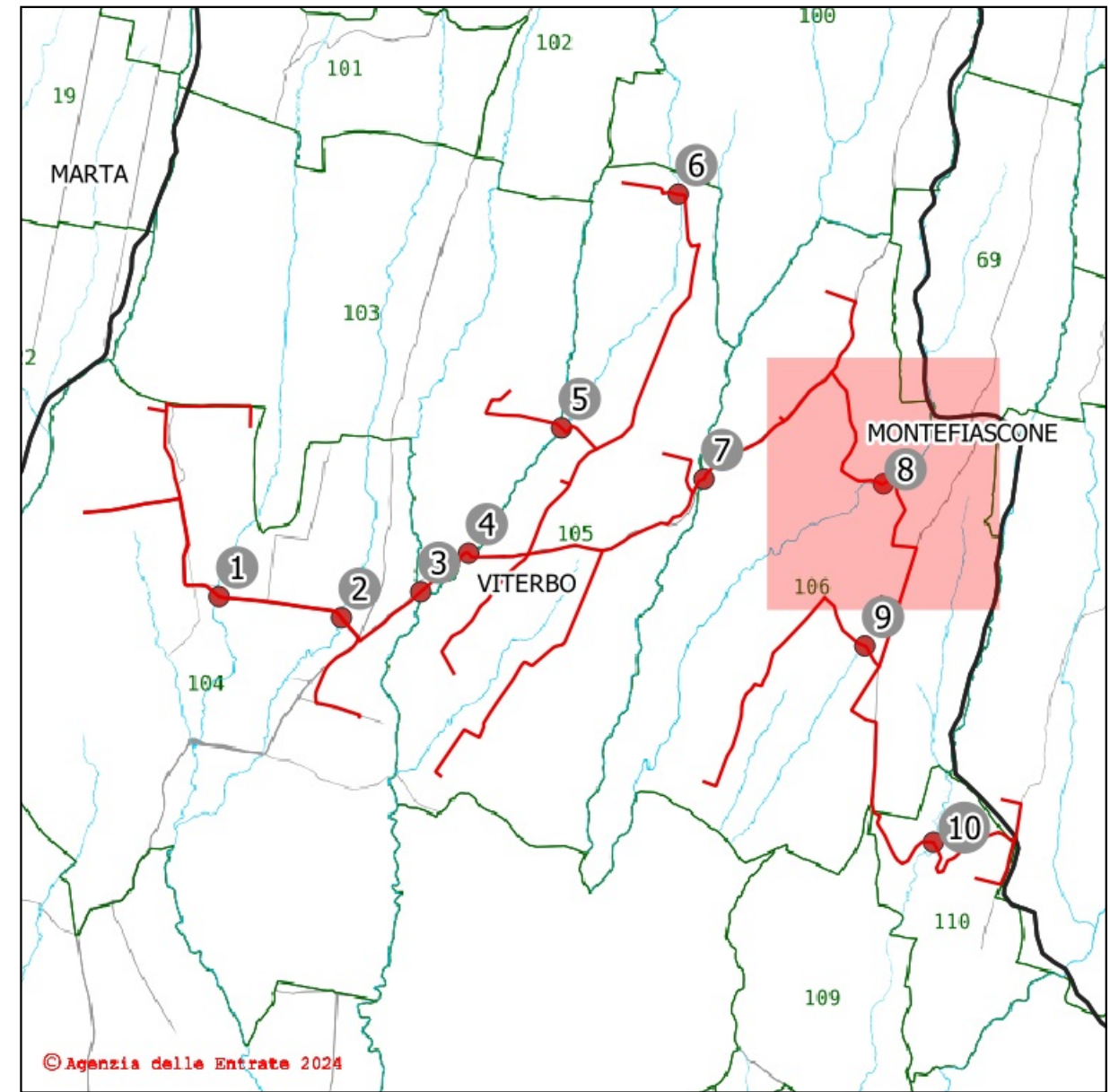
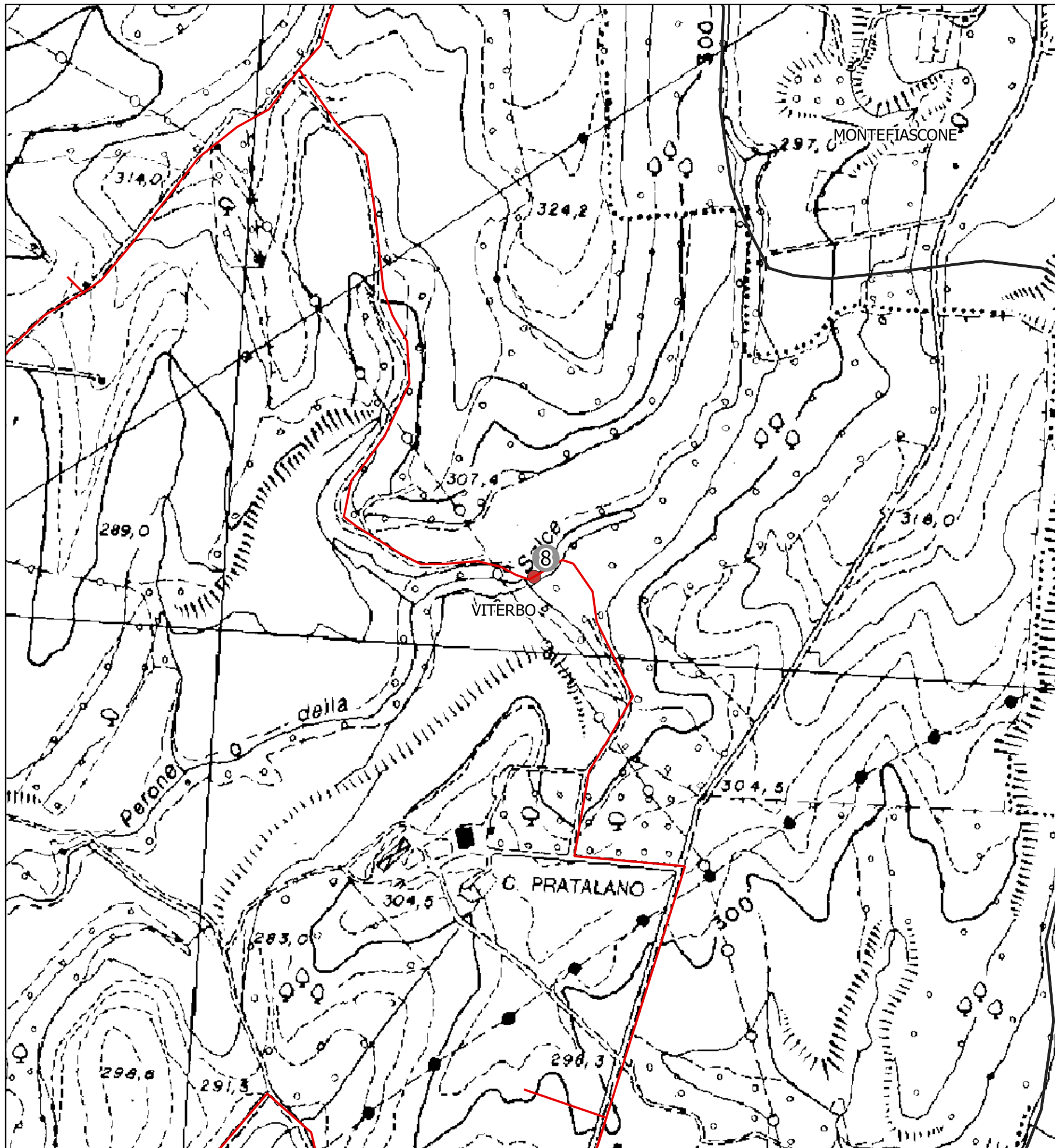

Attraversamento n. 8 - Attraversamento

Inquadramento catastale

Comune: Viterbo

Foglio: 106 Particelle limitrofe: 24-26

Posizione del punto:

Nord: 4.708.351 m - Est: 252.258 m

SR: EPSG 23033 - ED50 / UTM ZONE 33

Descrizione del punto:

Corso d'acqua - Fosso della Salcia

Legenda:

— Tracciato cavidotto

● Punti di attraversamento

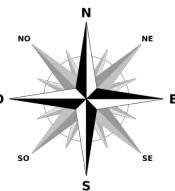

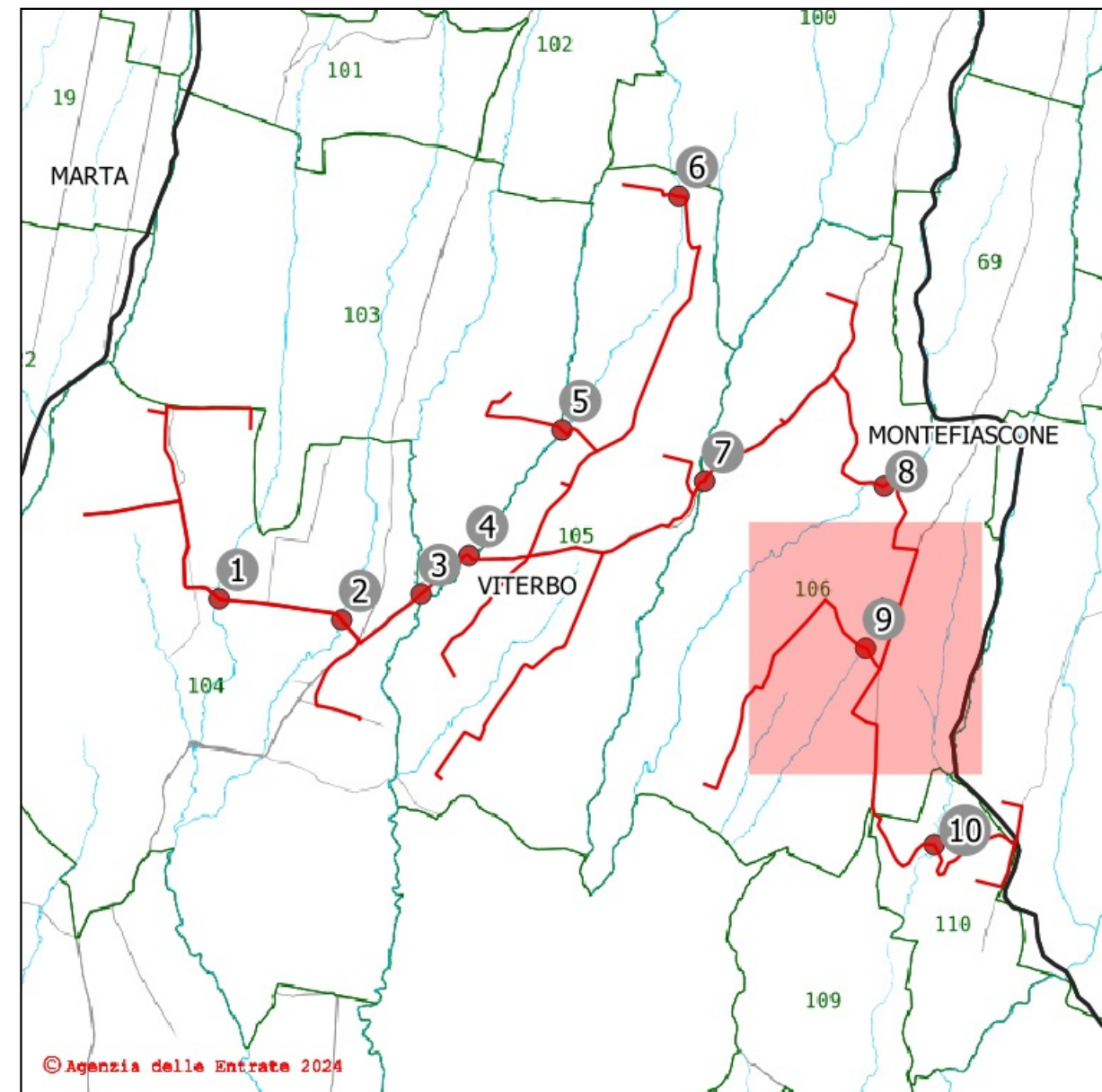
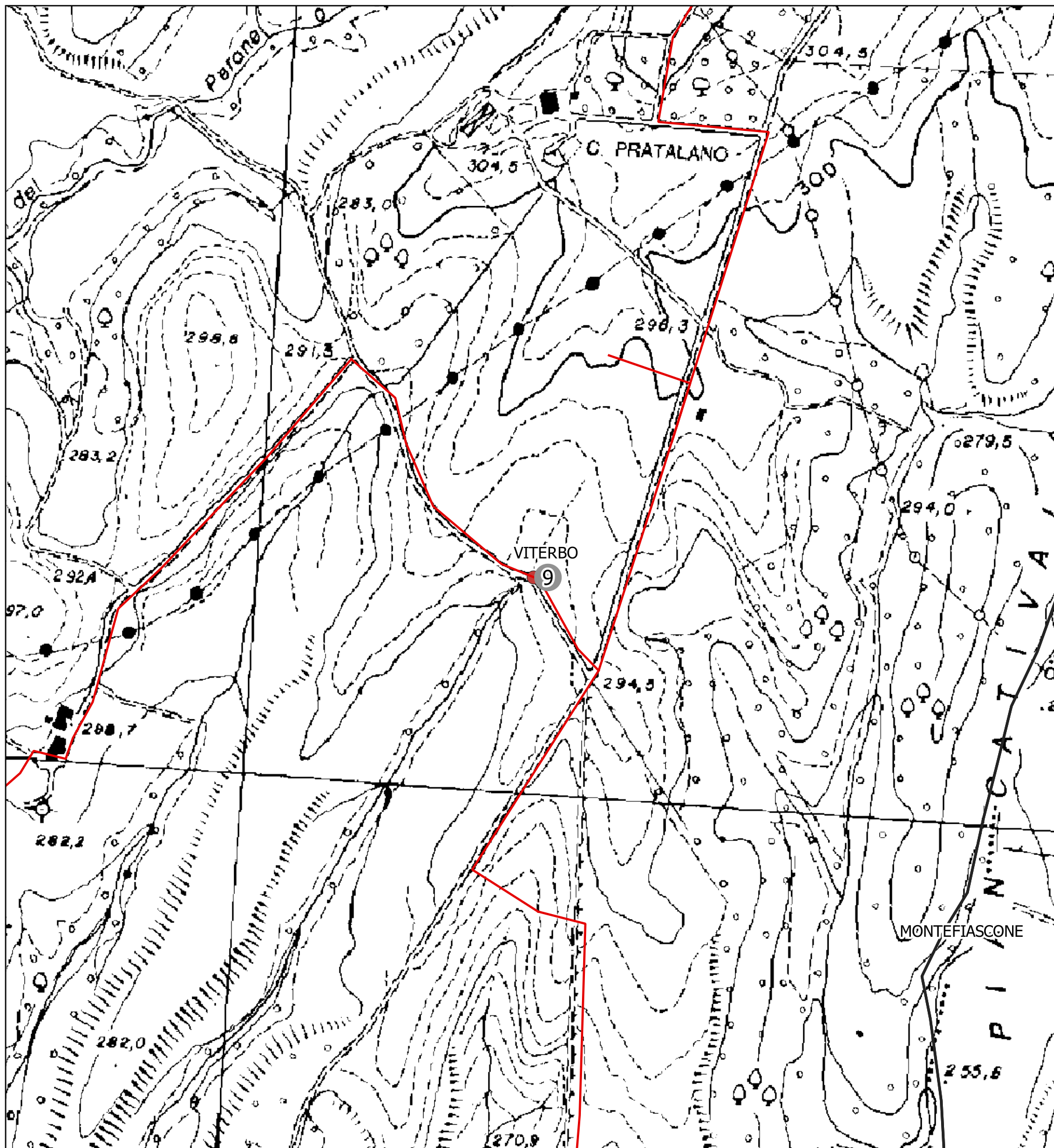

Attraversamento n. 9 - Fiancheggiamento

Inquadramento catastale

Comune: Viterbo

Foglio: 106 Particelle limitrofe: 57-58-157

Posizione del punto:

Nord: 4.707.516 m - Est: 252.162 m

SR: EPSG 23033 - ED50 / UTM ZONE 33

Descrizione del punto:

Corso d'acqua - Fosso del Cunicchiolo

Legenda:

— Tracciato cavidotto

● Punti di attraversamento

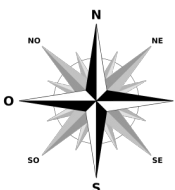

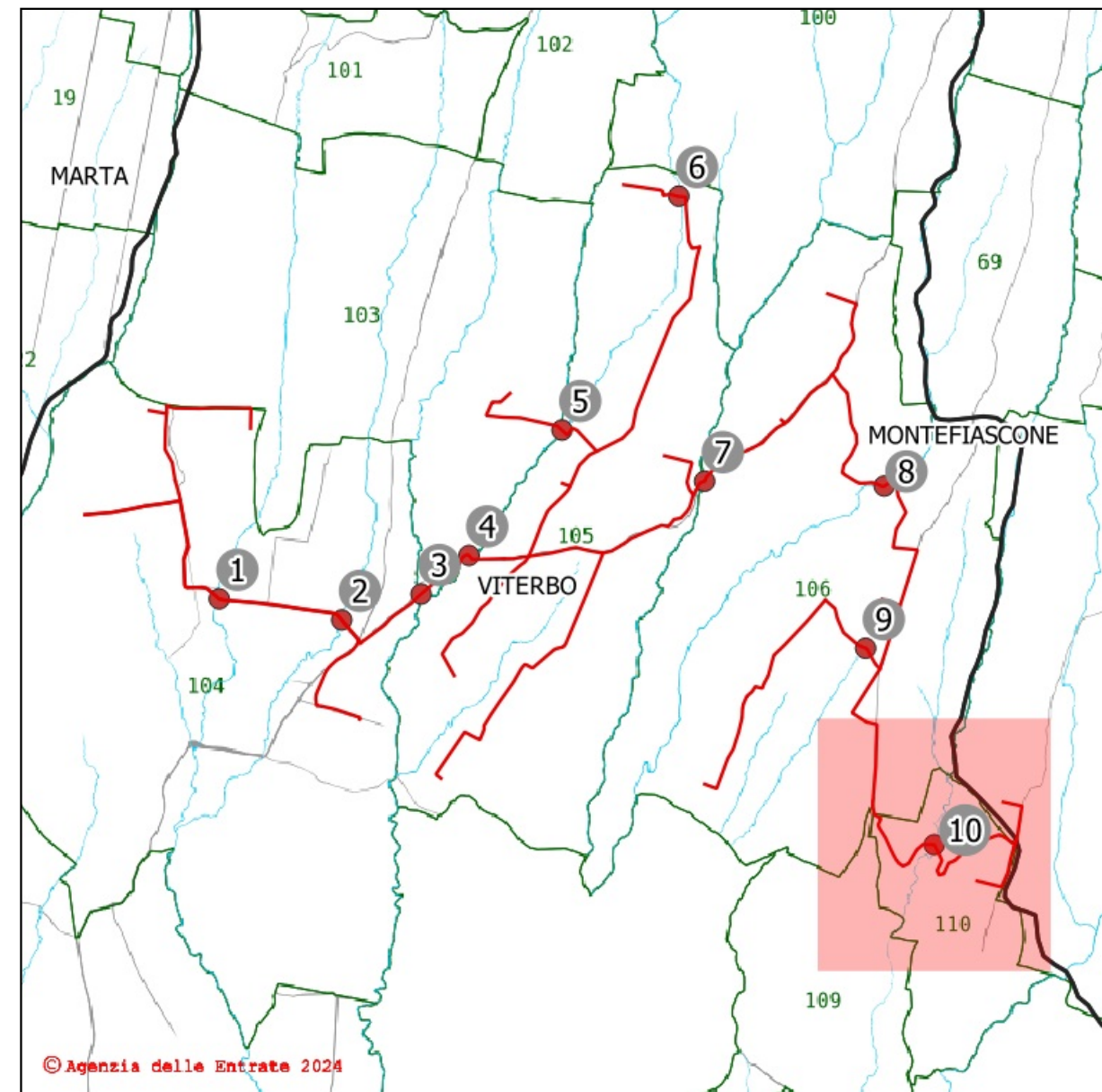
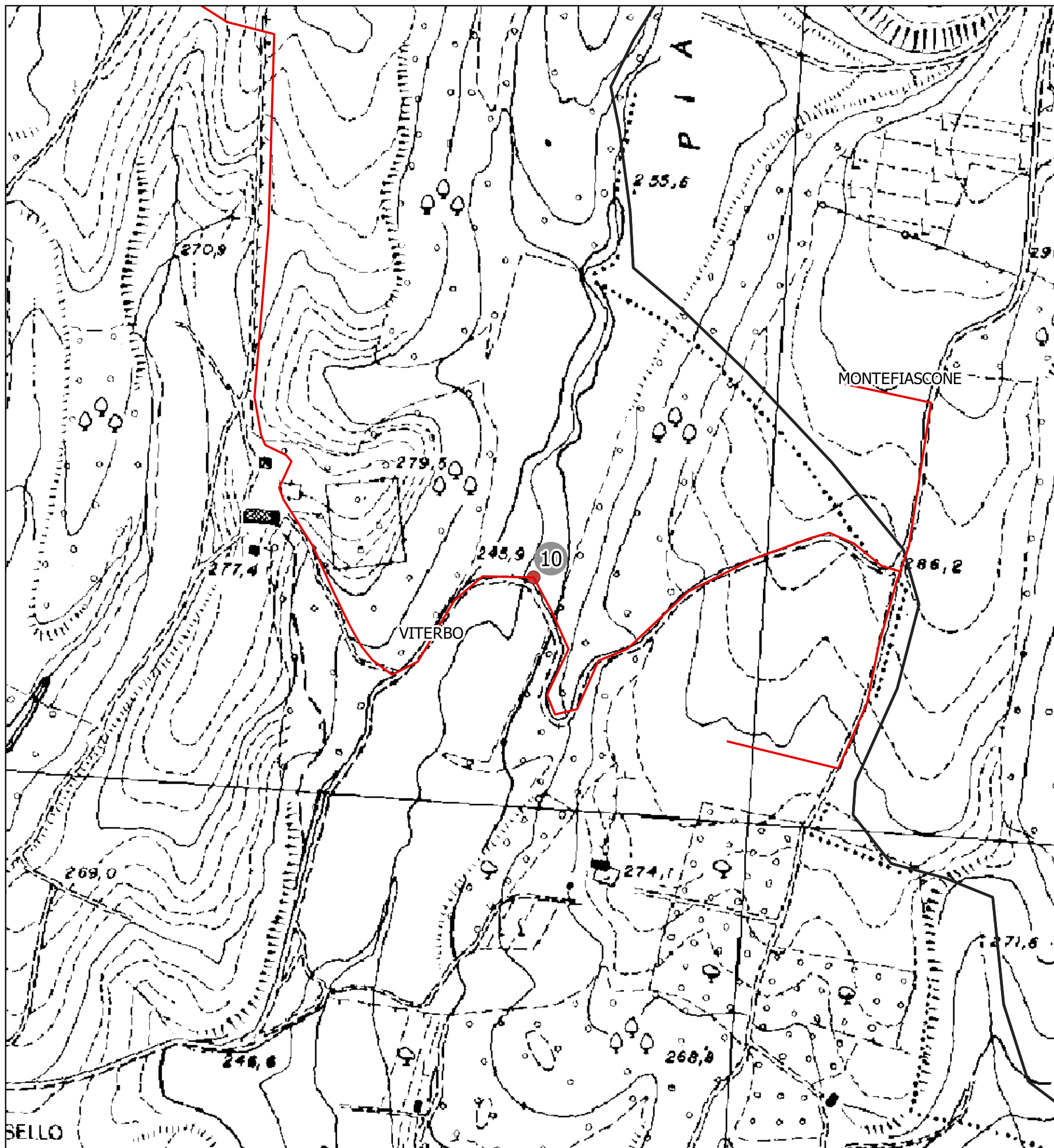

Attraversamento n. 10 - Attraversamento

Inquadramento catastale

Comune: Viterbo

Foglio: 110 Particelle limitrofe: 6-7

Posizione del punto:

Nord: 4.706.505 m - Est: 252.516 m

SR: EPSG 23033 - ED50 / UTM ZONE 33

Descrizione del punto:

Corso d'acqua - Fosso del Catenaccio

Legenda:

— Tracciato cavidotto

● Punti di attraversamento

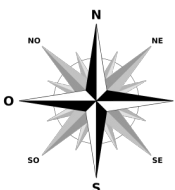

STUDIO TECNICO: Via Crocefisso, n.4 01100 Viterbo Tel. / Fax : 0761/958609 e-mail: info@studioarcangeli.com	Rev: 01	DATE: 30/01/2024	COMMITTENTE: TEIMEC S.r.l. Giuseppe Taschini, 19 01033-Civita Castellana VT	LOCALIZZAZIONE IMPIANTO Comuni di Montefiascone e Viterbo	DESCRIZIONE IMPIANTO Progetto per la realizzazione di un impianto eolico nei Comuni di Montefiascone e Viterbo	TITOLO: STUDIO IDRAULICO	Pag. 10 di 10
	Progettista: Ing. Giulia Arcangeli					TAVOLA: R20.2.10	
	Collaboratori: Dott. Agr. Ettore Arcangeletti					CODICE:	