

REGIONE LAZIO
 PROVINCIA DI VITERBO
 COMUNE DI VITERBO - COMUNE DI MONTEFIASCONE

PROGETTO PER LA REALIZZAZIONE DI UN IMPIANTO EOLICO DELLA POTENZA DI 96 MW E DELLE RELATIVE OPERE DI CONNESSIONE DA REALIZZARSI NEI COMUNI DI VITERBO E MONTEFIASCONE

Denominazione impianto:

EOLICO VITERBO - MONTEFIASCONE

Committenza:

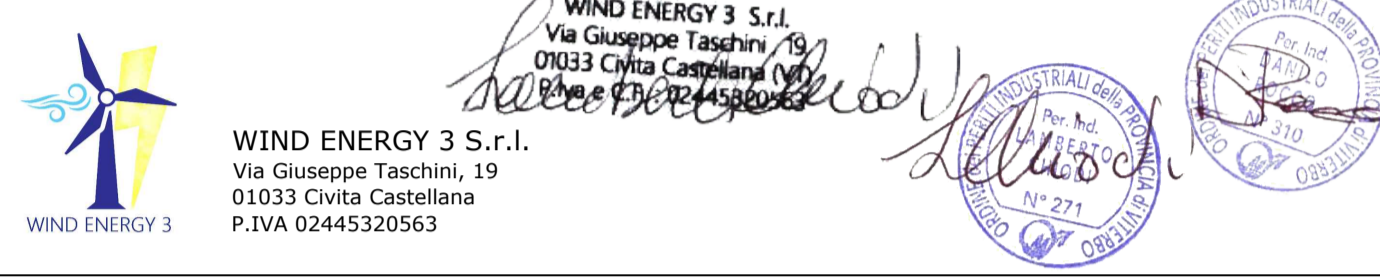

WIND ENERGY 3 S.r.l.
 Via Giuseppe Taschini, 19
 01033 Civita Castellana (VT)
 P.IVA 02445320563

Progettazione:



Per. Ind. Lamberto Chiodi
 Per. Ind. Danilo Rocco
 Dott. Agr. Alberto Cardarelli
 Dott. Geol. Emma Bernardini
 Restituzione Grafica Azzurra Salari
 Anna Lisa Chiodi

Documento: Denominazione elaborato:

TAV. E1.5 PIANO STRALCIO PER L'ASSETTO IDROGEOLOGICO (P.A.I.) SCALA 1:25.000

Revisione:

REV.	DATA	DESCRIZIONE	REDATTO	APPROVATO
00	26/04/2023	Prima emissione		

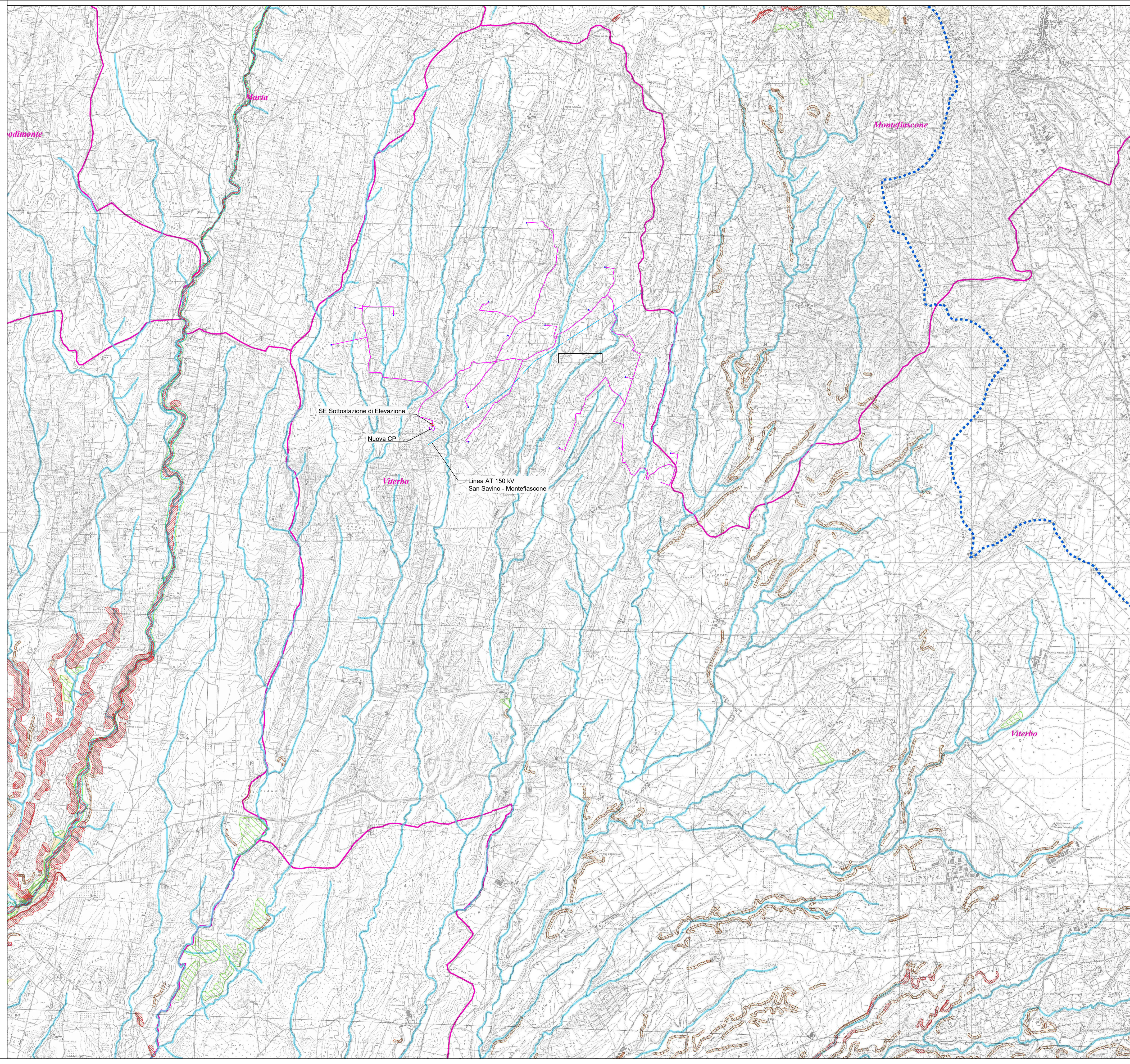

AREE SOTTOPONIBILI A PERICOLO PER PERICOLO D'INQUINAZIONE (art. 7, lett. a-b)	AREE DI ATTENZIONE PER PERICOLO DI FRANA (art. 15)
<ul style="list-style-type: none"> Area a Pericolo A1 (c. 2 art. 7 e art. 23) Area a Pericolo A2 (c. 2 art. 7 e art. 23 bis) Area a Pericolo B1 (c. 2 art. 7 e art. 24) Area a Pericolo B2 (c. 2 art. 7 e art. 25) Area a Pericolo C (c. 2 art. 7 e art. 26) 	<ul style="list-style-type: none"> Area di Attenzione Geomorfologica (art. 9 e 19) Area di Attenzione Idraulica (art. 9 e 27) Area di Attenzione per presenza di cavità naturali o artificiali soggette a cedimenti Cordi d'acqua principali classificati pubblici con D.G.R. n° 452 del 01/04/00 (art. 9 e 27) Altri cordi d'acqua principali (art. 9 e 27)
AREE SOTTOPONIBILI A PERICOLO PER PERICOLO DI FRANA (art. 15)	LIMITI AMMINISTRATIVI
<ul style="list-style-type: none"> Area a Pericolo A (c. 2 art. 6 art. 16) Area a Pericolo B (c. 2 art. 6 art. 17) Area a Pericolo C (c. 2 art. 6 art. 18) 	<ul style="list-style-type: none"> Limite Autorità dei Bacini Regionali Limiti Comunali Limite Regionale

LEGENDA

	SE Sottostazione di Elevazione
	Punto di Connessione
	Aerogeneratori
	Cavidotto MT Interrato
	Cavidotto AT Interrato