

REGIONE LAZIO  
 PROVINCIA DI VITERBO  
 COMUNE DI VITERBO - COMUNE DI MONTEFIASCONE

PROGETTO PER LA REALIZZAZIONE DI UN IMPIANTO EOLICO  
 DELLA POTENZA DI 96 MW E DELLE RELATIVE OPERE DI  
 CONNESSIONE DA REALIZZARSI NEI COMUNI DI VITERBO E  
 MONTEFIASCONE

Denominazione impianto:

EOLICO VITERBO - MONTEFIASCONE

Committenza:

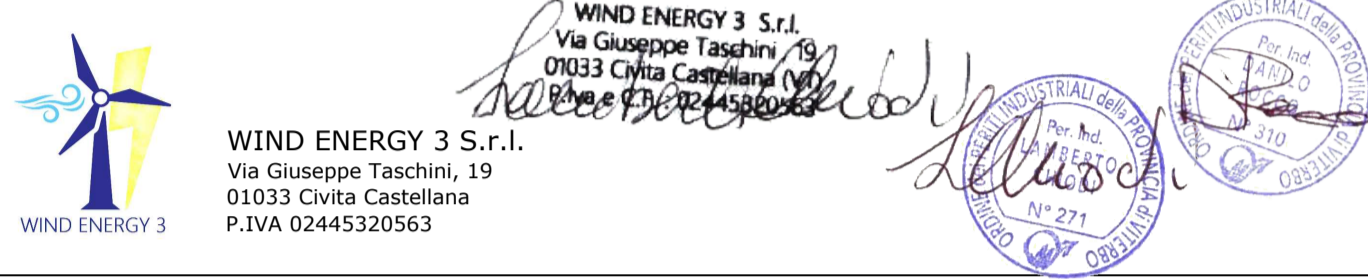

WIND ENERGY 3 S.r.l.  
 Via Giuseppe Taschini, 19  
 01033 Civita Castellana (VT)  
 P.IVA 02445320563

Progettazione:



TEIMEC  
 Progettazione impianti  
 progettazione e sviluppo  
 energie da fonti rinnovabili  
 Via Giuseppe Taschini, 19  
 01033 Civita Castellana  
 P.IVA 02030790568

Per. Ind. Lamberto Chiodi  
 Per. Ind. Danilo Rocco  
 Dott. Agr. Alberto Cardarelli  
 Dott. Geol. Emma Bernardini  
 Restituzione Grafica Azzurra Salari  
 Anna Lisa Chiodi

Documento: Denominazione elaborato:

TAV. E4



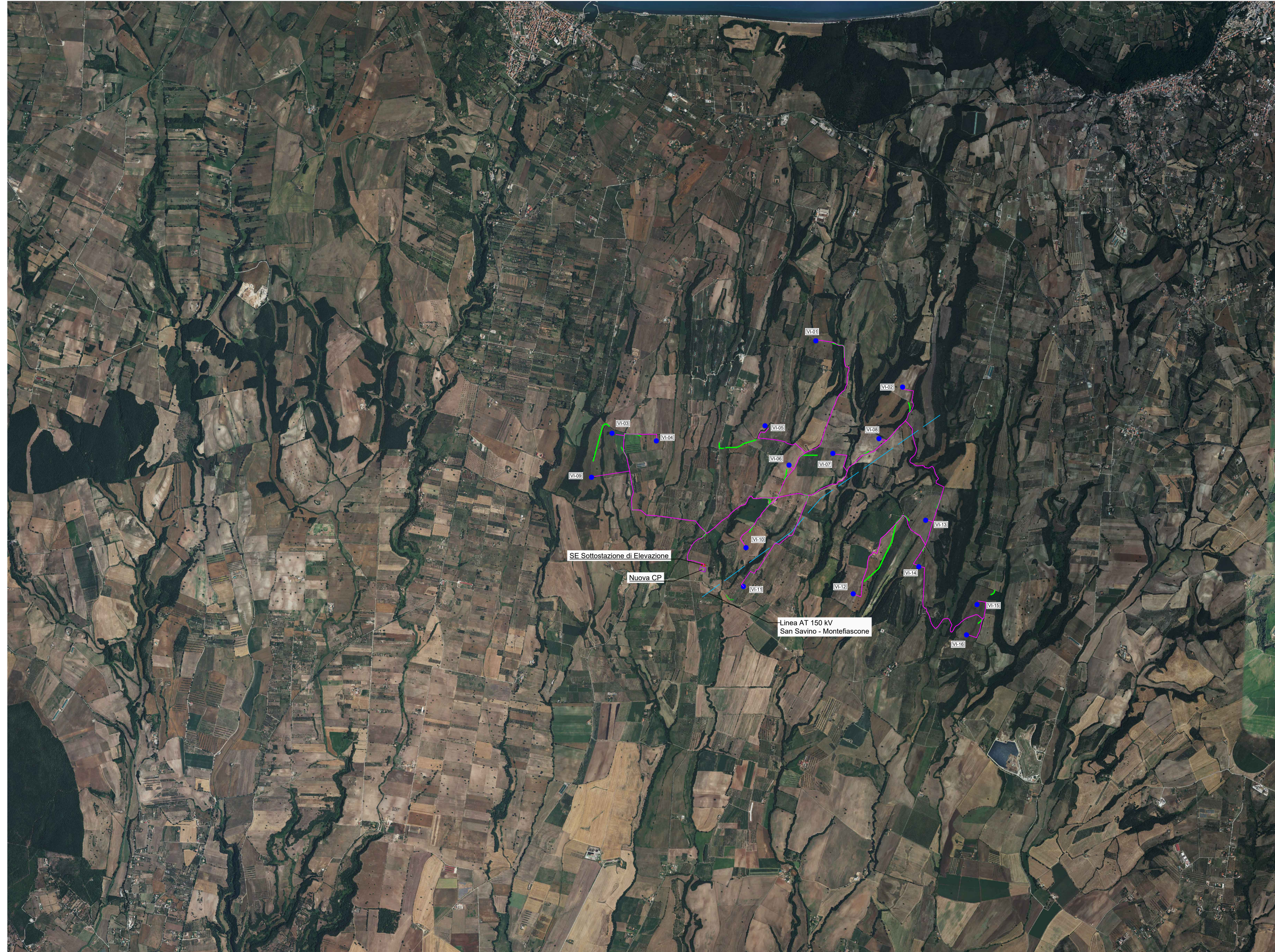

Layout di Progetto su Ortofoto  
 Scala 1:25.000

Revisione:

REV.	DATA	DESCRIZIONE	REDATTO	APPROVATO
00	26/04/2023	Prima emissione		



LEGENDA

	SE Sottostazione di Elevazione
	Punto di Connessione
	Aerogeneratori
	Cavidotto MT Interrato
	Cavidotto AT Interrato