

Linee Guida del Piano Territoriale Paesistico Regionale  
13 - Carta dell'intervisibilità costiera

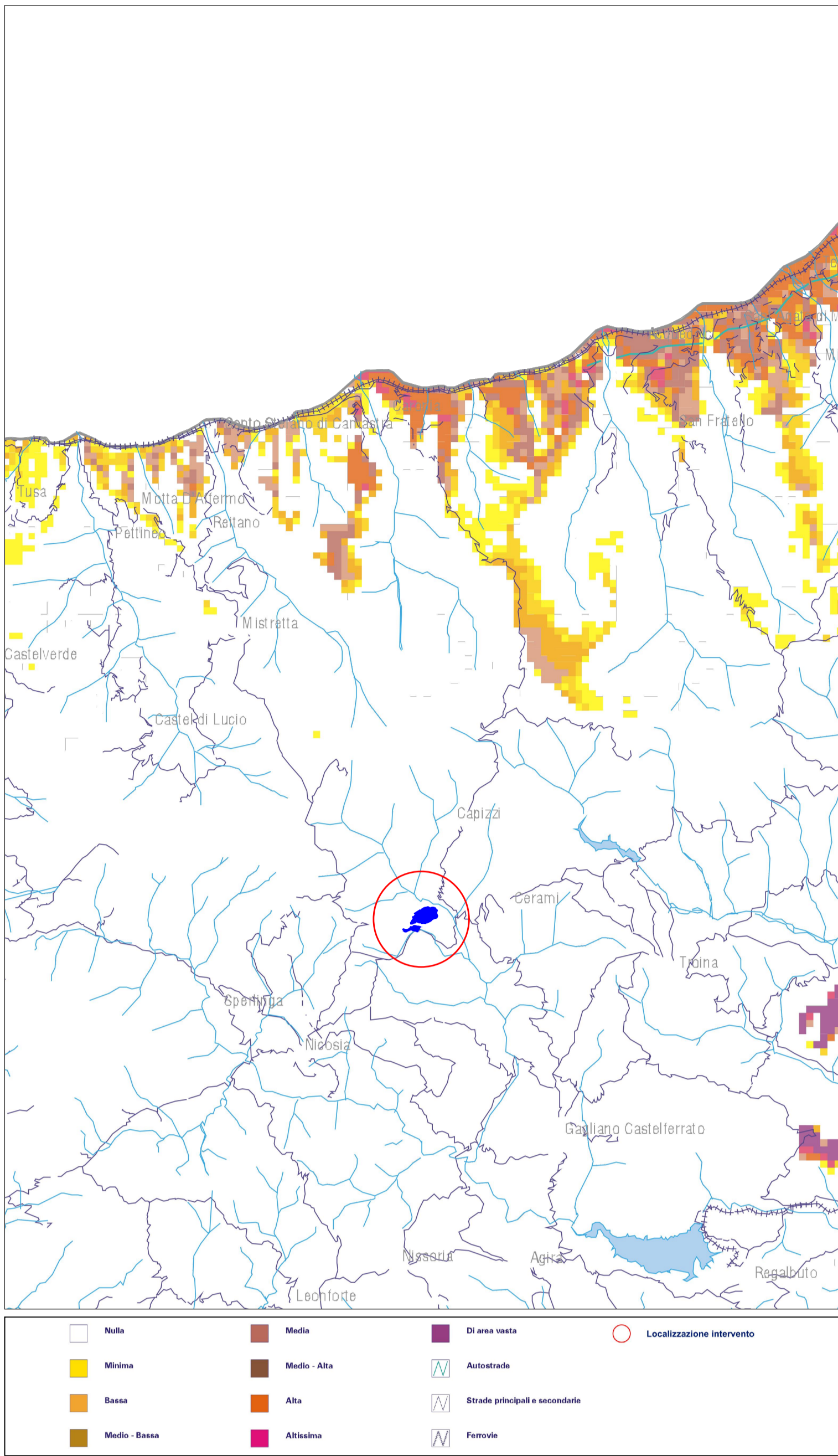

Linee Guida del Piano Territoriale Paesistico Regionale  
14 - Carta della crescita urbana

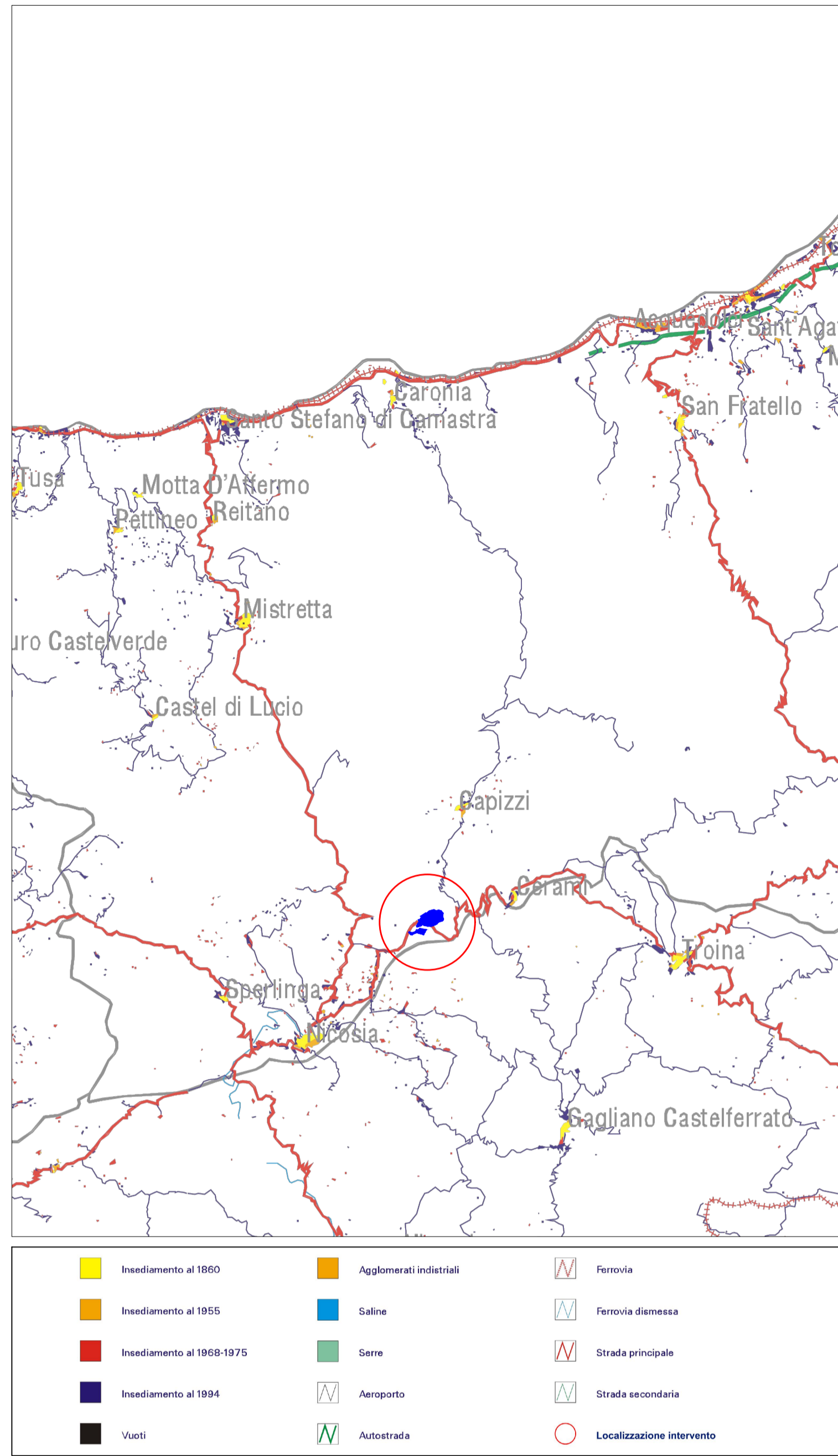

Linee Guida del Piano Territoriale Paesistico Regionale  
15 - Carta delle infrastrutture

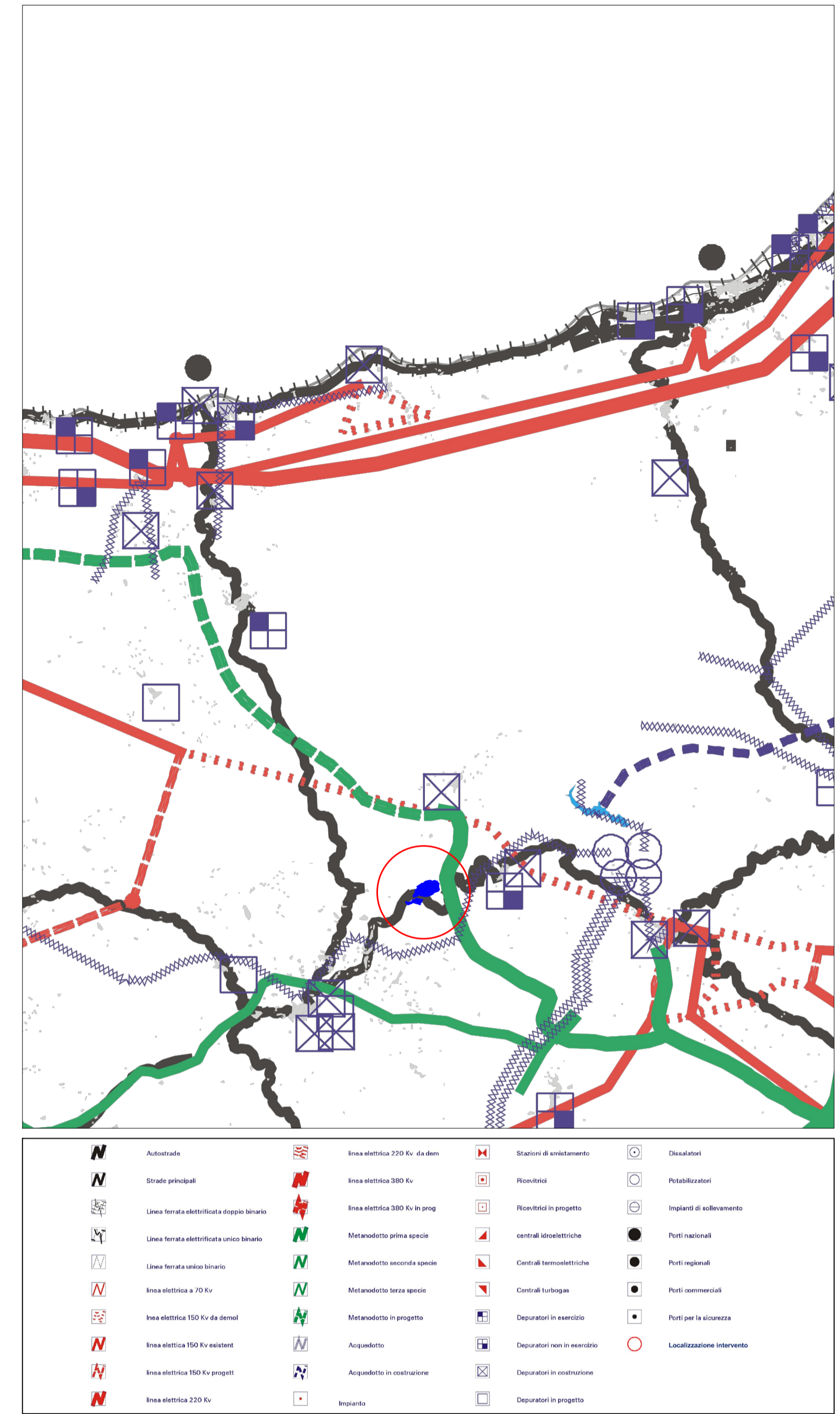

Linee Guida del Piano Territoriale Paesistico Regionale  
16 - Carta dei vincoli paesaggistici

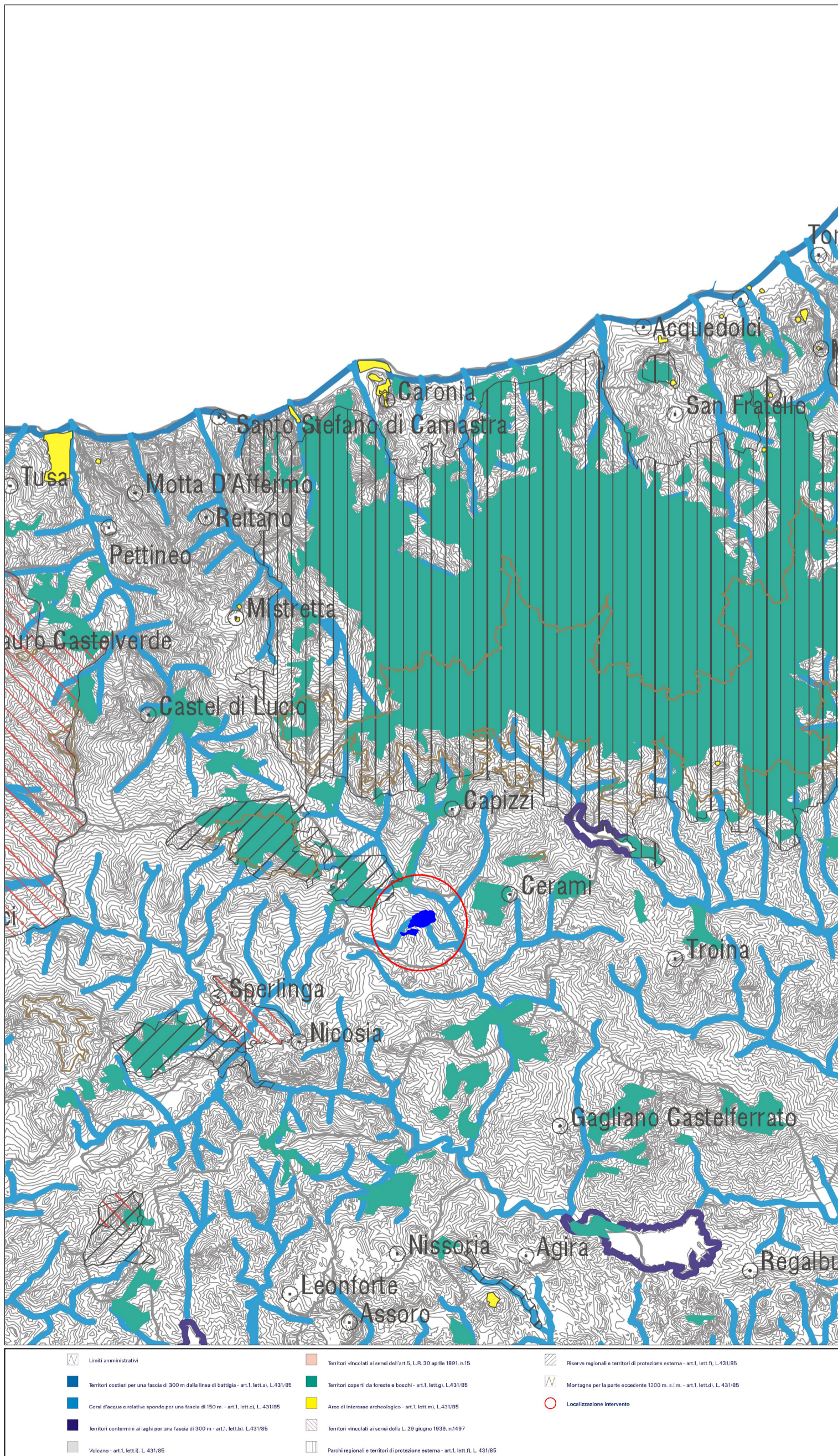

Linee Guida del Piano Territoriale Paesistico Regionale  
17 - Carta istituzionale dei vincoli territoriali

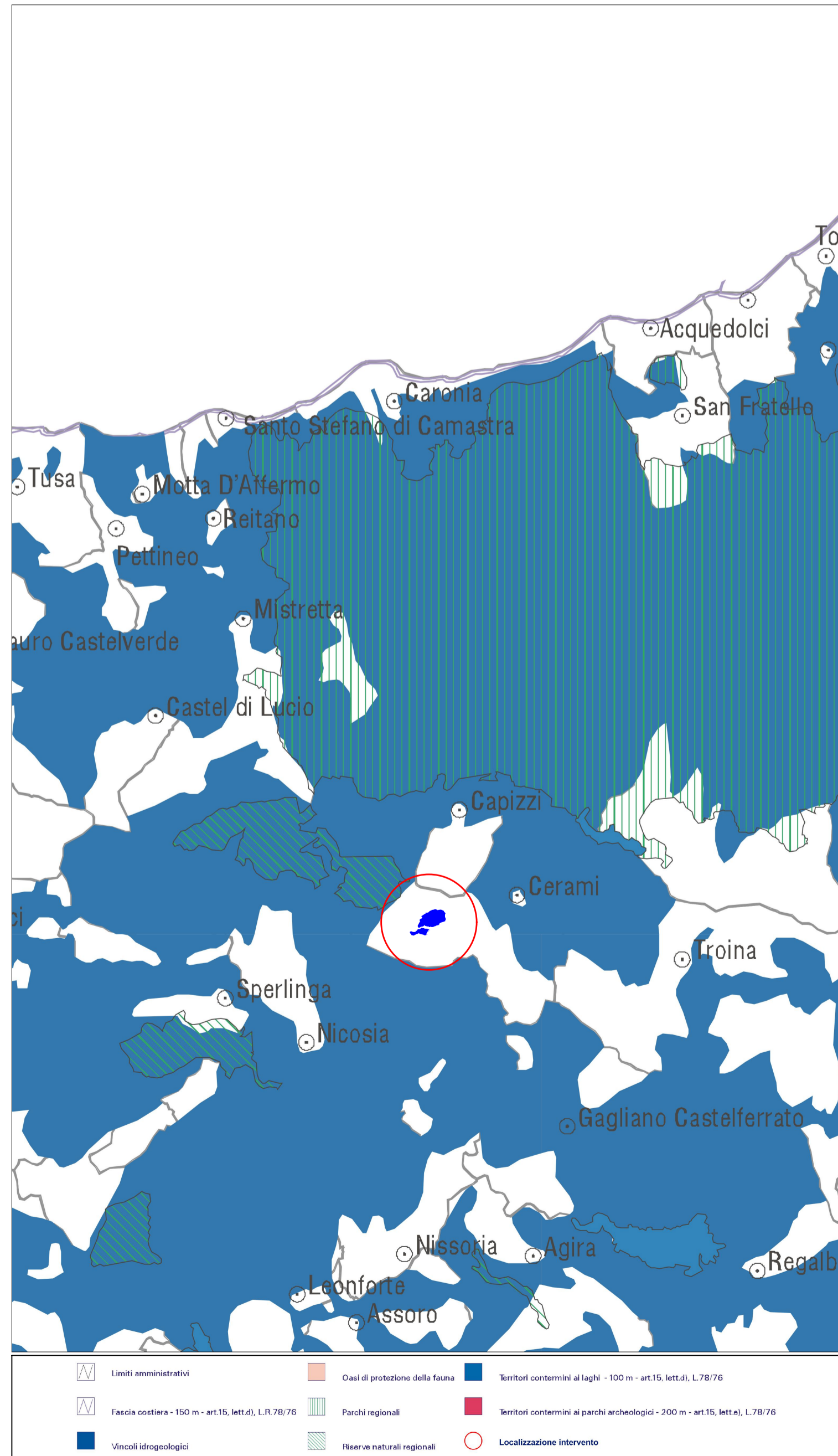

**Progettista**  
**ID&A** Industrial Designers & Architects  
 Industrial Designers and Architects S.r.l.  
 via Cadore, 45  
 20038 Seregno (MB)  
 p.iva 07242770969  
 PEC ideaplan@pec.it mail info@ideaplan.biz

Progetto per la realizzazione di un impianto agrivoltaico integrato ecocompatibile da 32,375 MW con sistema di accumulo da 2 MW denominato "FALCO" a Cerami 94010 (EN).

| Studio di Impatto Ambientale                        |                                    | Revisione        |                |
|---|------------------------------------|------------------|----------------|
| PTPR_Localizzazione del lotto.<br>Tavole da 13 a 17 |                                    | n.               | data           |
|   |                                    | 1                |                |
|   |                                    | 2                |                |
|   |                                    | 3                |                |
|   |                                    | Elenco Elab.     |                |
|   |                                    | <b>RS 06 SIA</b> |                |
|   |                                    | <b>0017 A0</b>   |                |
| nome file   | ptpr_tavole 9-12 e 13-17_rev01.dwg |                  |                |
|   | data                               | nome             | firma          |
| redatto   | 22.08.2023                         | Cafrini          |                |
| verificato  | 22.08.2023                         | Falzone          |                |
| approvato   | 22.08.2023                         | Speciale         |                |
|   |                                    | DATA 23.08.2023  | Scala 1:200000 |