

Linee Guida del Piano Territoriale Paesistico Regionale
9 - Carta dei beni isolati

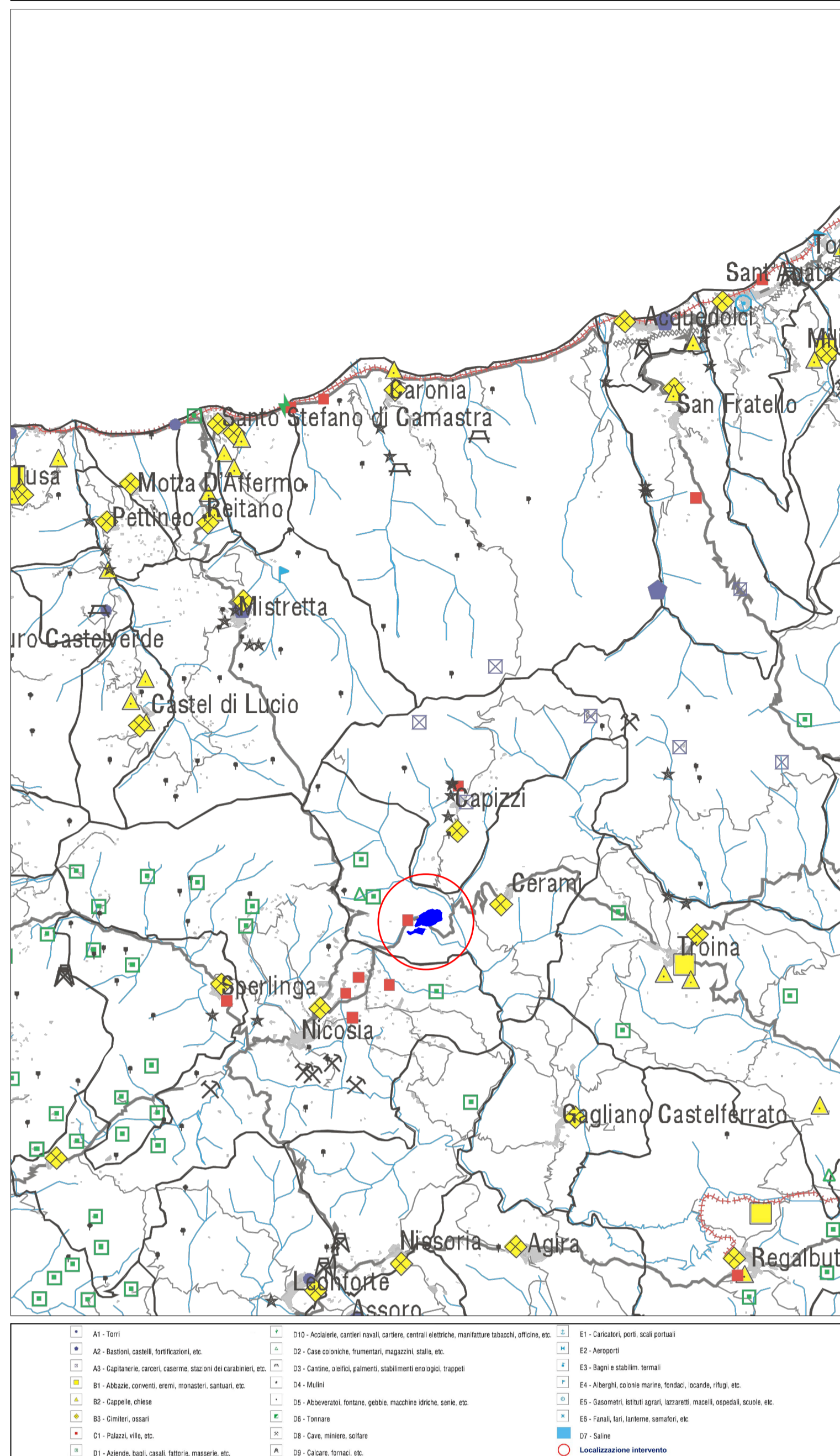

Linee Guida del Piano Territoriale Paesistico Regionale
10 - Carta della viabilità storica (1885)

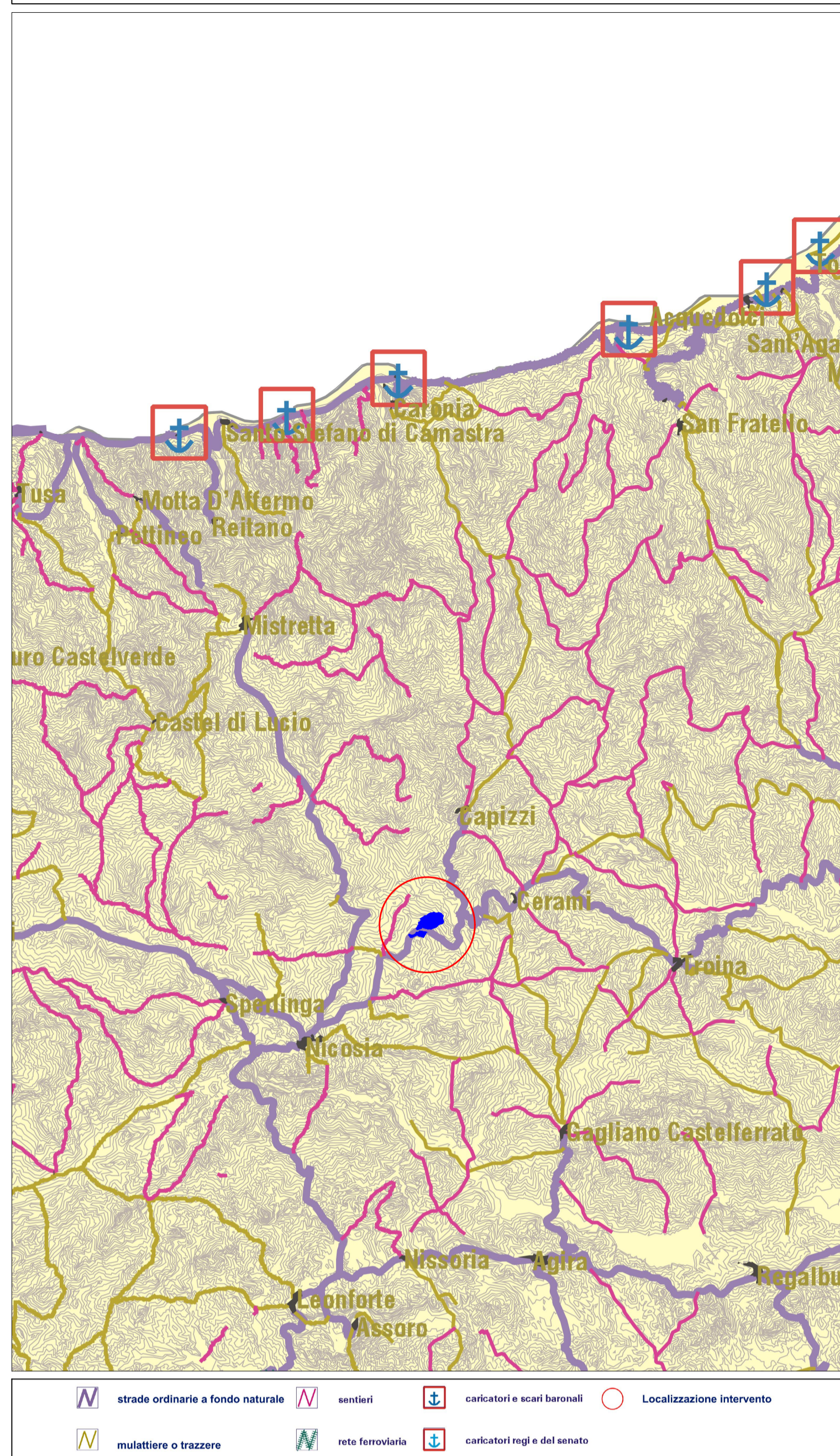

Linee Guida del Piano Territoriale Paesistico Regionale
11 - Carta delle componenti primarie morfologiche del paesaggio percettivo

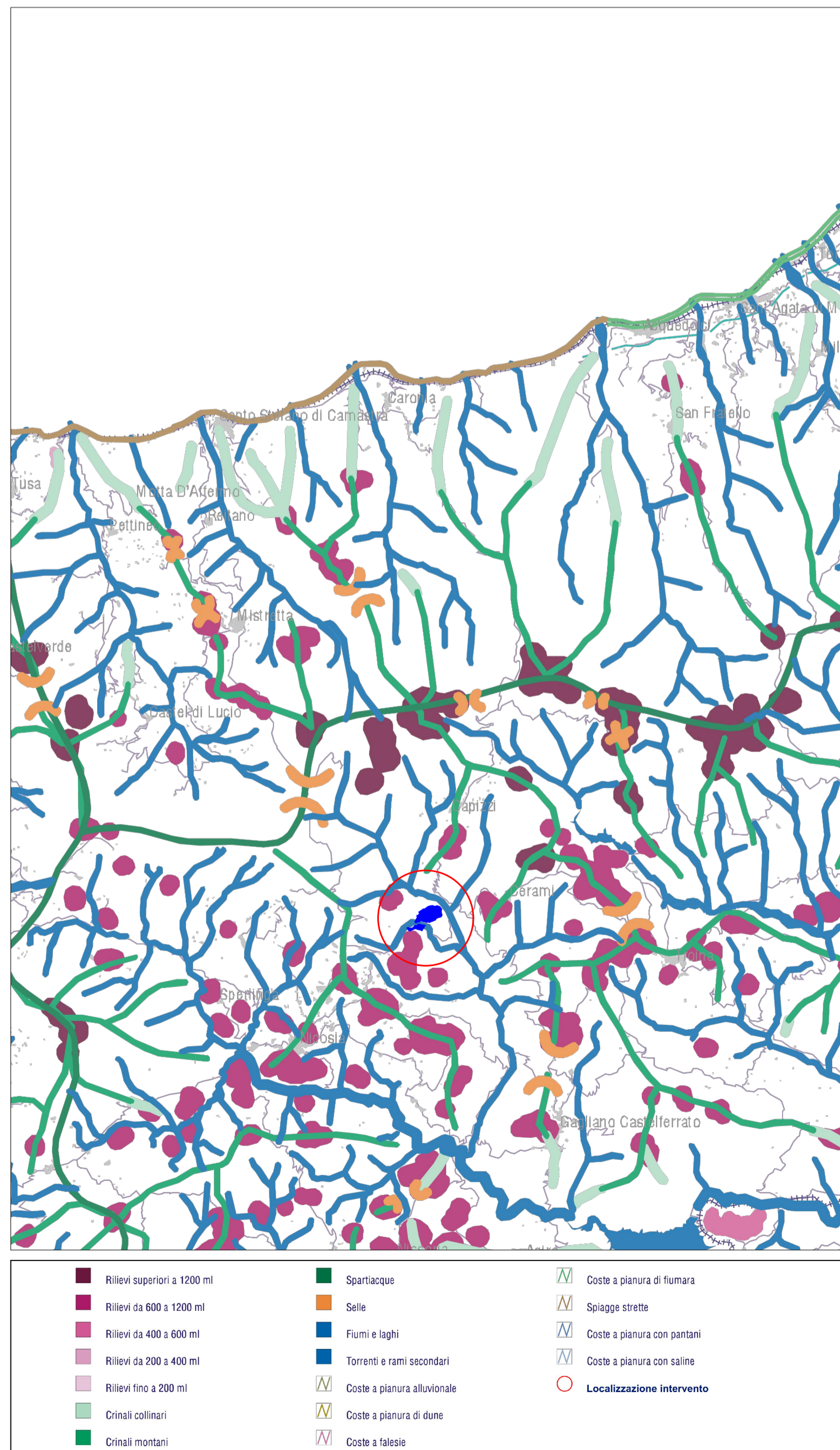

Linee Guida del Piano Territoriale Paesistico Regionale
12 - Carta dei percorsi stradali ed autostradali panoramici

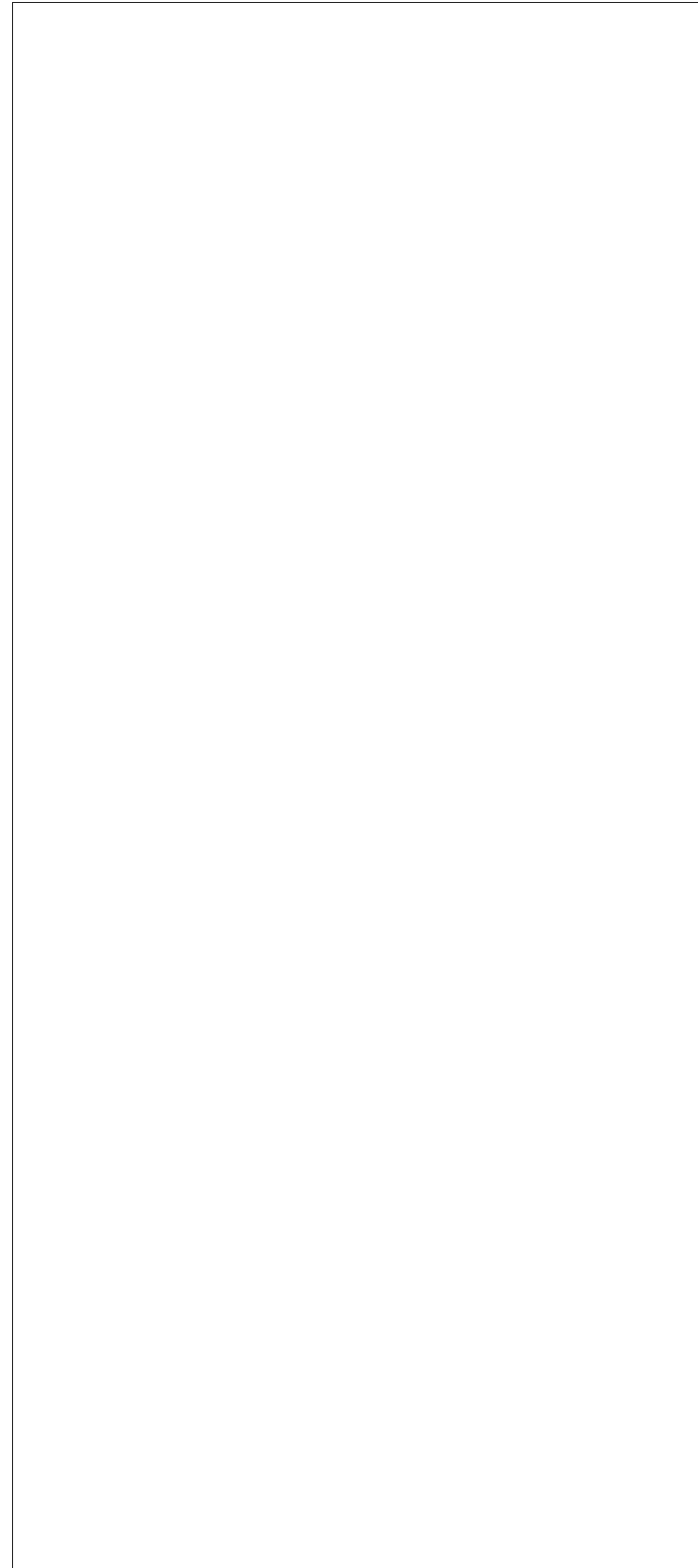
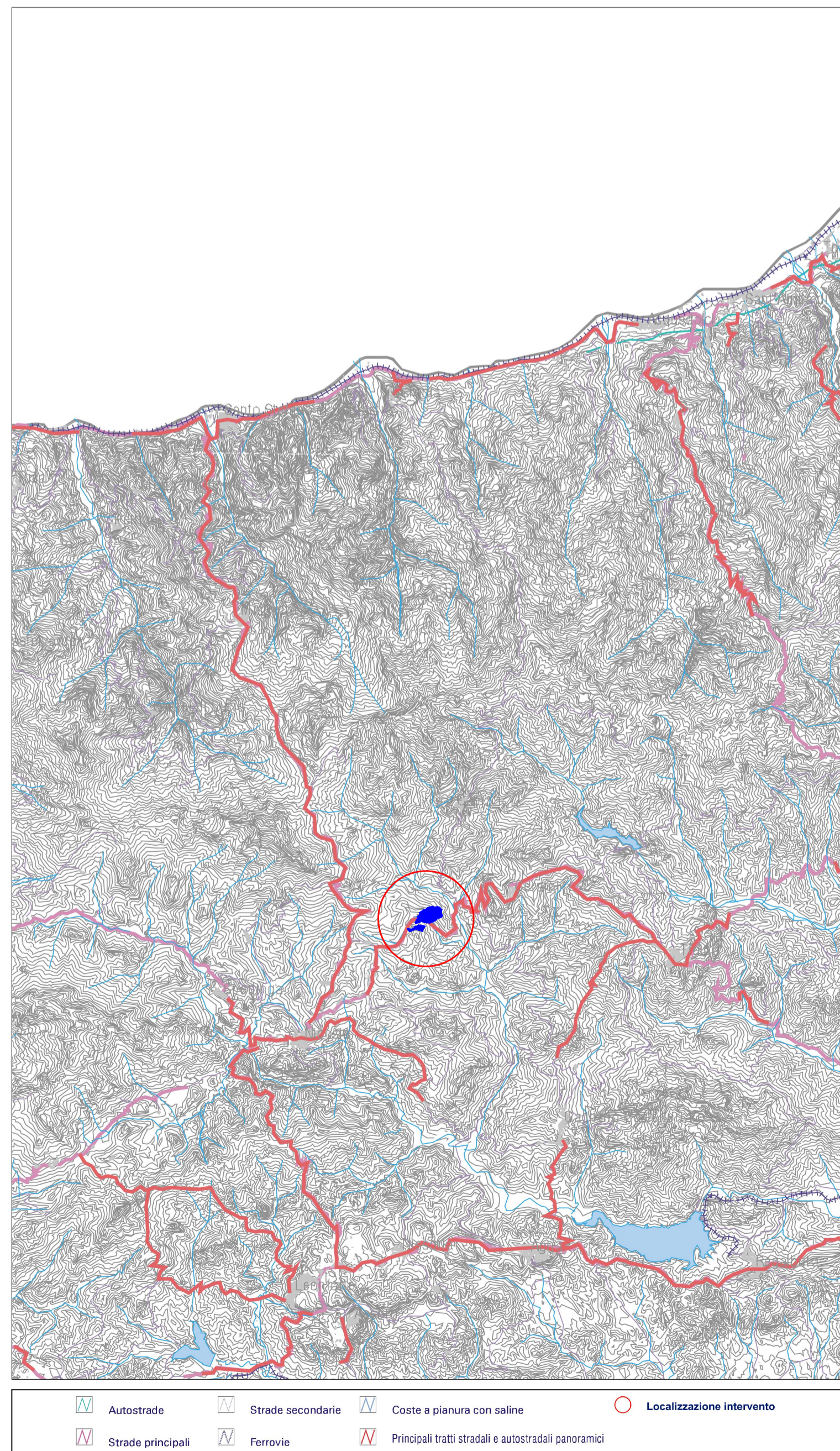

Progettista

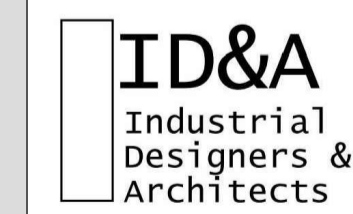

Industrial Designers and Architects S.r.l.
via Cadore, 45
20038 Seregno (MB)
p.iva 07242770969
PEC ideaplan@pec.it mail info@ideaplan.biz



Progetto per la realizzazione di un impianto agrivoltaico integrato ecocompatibile da 32,375 MW con sistema di accumulo da 2 MW denominato "FALCO" a Cerami 94010 (EN).

Studio di Impatto Ambientale

PTPR_Localizzazione del lotto.
Tavole da 9 a 12

Revisione n.	data	aggiornamenti
1		
2		
3		

Elenco Elab.

RS 06 SIA

0016 A0

	data	nome	firma
redatto	22.08.2023	Catrina	
verificato	22.08.2023	Falzone	
approvato	22.08.2023	Speciale	

DATA 23.08.2023 Scala 1:200000