Quadro dettaglio Impianto Fotovoltaico A

Quadro dettaglio Impianto Fotovoltaico B-C

Quadro dettaglio Impianto Eolico D

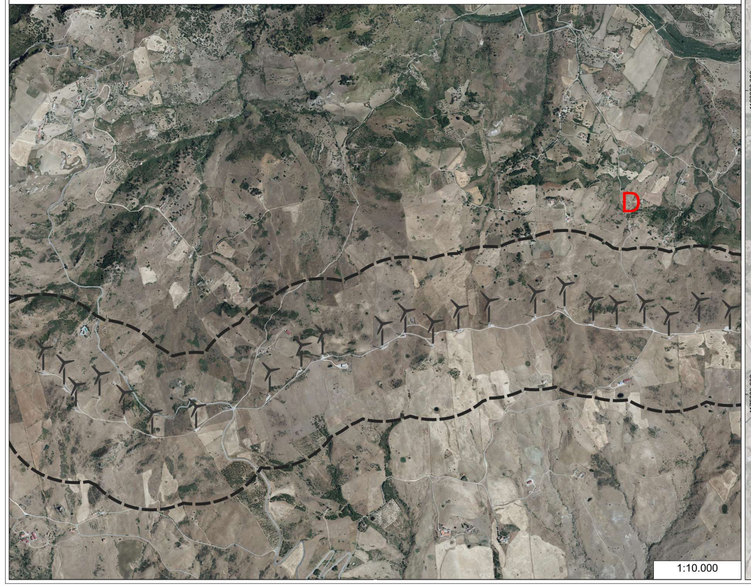

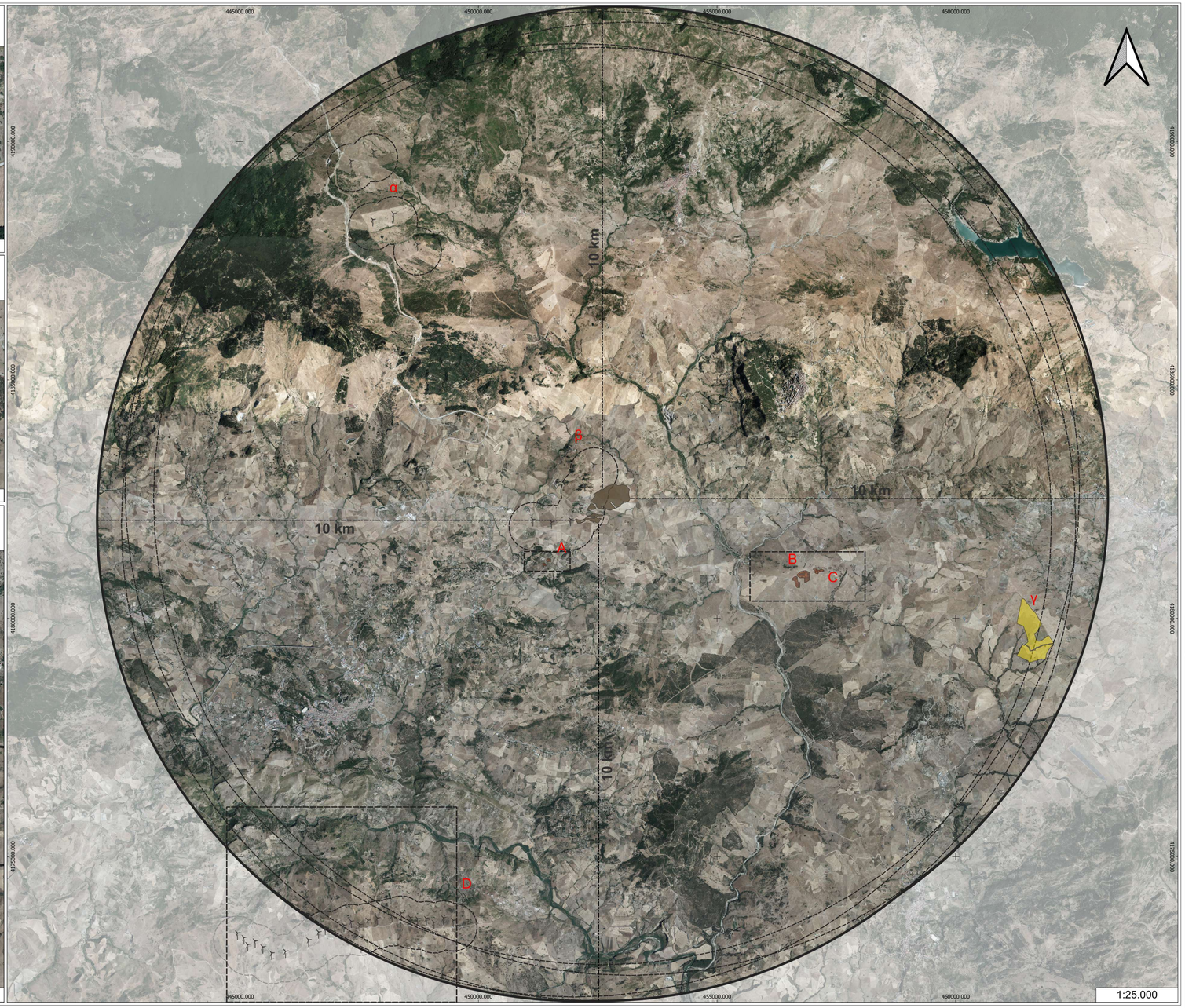

Legenda

- Area Progetto
- Areogeneratore
- Fotovoltaico
- Area d'interesse
- Pannelli PV Esistenti
- Aree PV Esistenti

Impianti F.E.R. all'interno dell'area studio (realizzati ed in valutazione)

Impianti fotovoltaici esistenti

Sigla	Cordinate (ETRS89/UTM zone 33N)		Distanza [m]	Superfice interessata [ha]	Superfice PV [ha]	Potenza Stimata [MW]
	x	y				
A	451437,30	4181168,29	1950	0,87	0,23	1,1
B	456708,72	4180827,78	4300	5,89	1,98	7,0
C	457128,72	4180984,31	4600	1,17	0,23	1,5

Impianti fotovoltaico in corso di approvazione

Sigla	Cordinate (ETRS89/UTM zone 33N)		Distanza [m]	Codice Procedura	Superfice interessata [ha]	Superfice PV [ha]	Potenza [MW]
	x	y					
Y	461557,00	4179518,10	9300	1596	87,00	43,50	32,50

Impianti Eoloici esistenti

Sigla	Cordinate (ETRS89/UTM zone 33N)		Distanza [m]	Numero Aerogeneratori [-]	Potenza Stimata [MW]
	x	y			
D	447193,14	4173309,40	10900	23	20,00

Impianti eolici in corso di approvazione

Sigla	Cordinate (ETRS89/UTM zone 33N)		Distanza [m]	Codice Procedura	Numero Aerogeneratori [-]	Potenza [MW]
	x	y				
α	447702,00	4189393,00	8700	2401	5	30,00
β	451852,00	4182040,00	700	2208	6	12,00

ID&A
industrial designers & architects

Progettista

ID&A Industrial Designers & Architects

Industrial Designers and Architects S.r.l.
via Cadore, 45
20038 Seregno (MB)
p.iva 07242770969
PEC ideaplan@pec.it mail info@ideaplan.biz

Progetto per la realizzazione di un impianto agrivoltaico integrato ecompatibile da 32,375 MW con sistema di accumulo da 2 MW denominato "FALCO" a Cerami 94010 (EN).

Studio Impatto Ambientale

Studio e simulazione dell'effetto cumulo su ortofoto con le FV ed eoliche esistenti, autorizzate, in corso di valutazione e di autorizzazione, esteso ad un'area di raggio di 10 km (Inviluppo).

Revisione

n.	data	aggiornamenti
1		
2		
3		

nome file

Elenco Elab.

RS 06 SIA 0019 A 0

	data	nome	firma
redatto	04.03.2024	Cassini	
verificato	04.03.2024	Ferraro	
approvato	04.03.2024	Speciale	

DATA 04.03.2024 Scala varie