

Linee Guida del Piano Territoriale Paesistico Regionale
13 - Carta dell'intervisibilità costiera

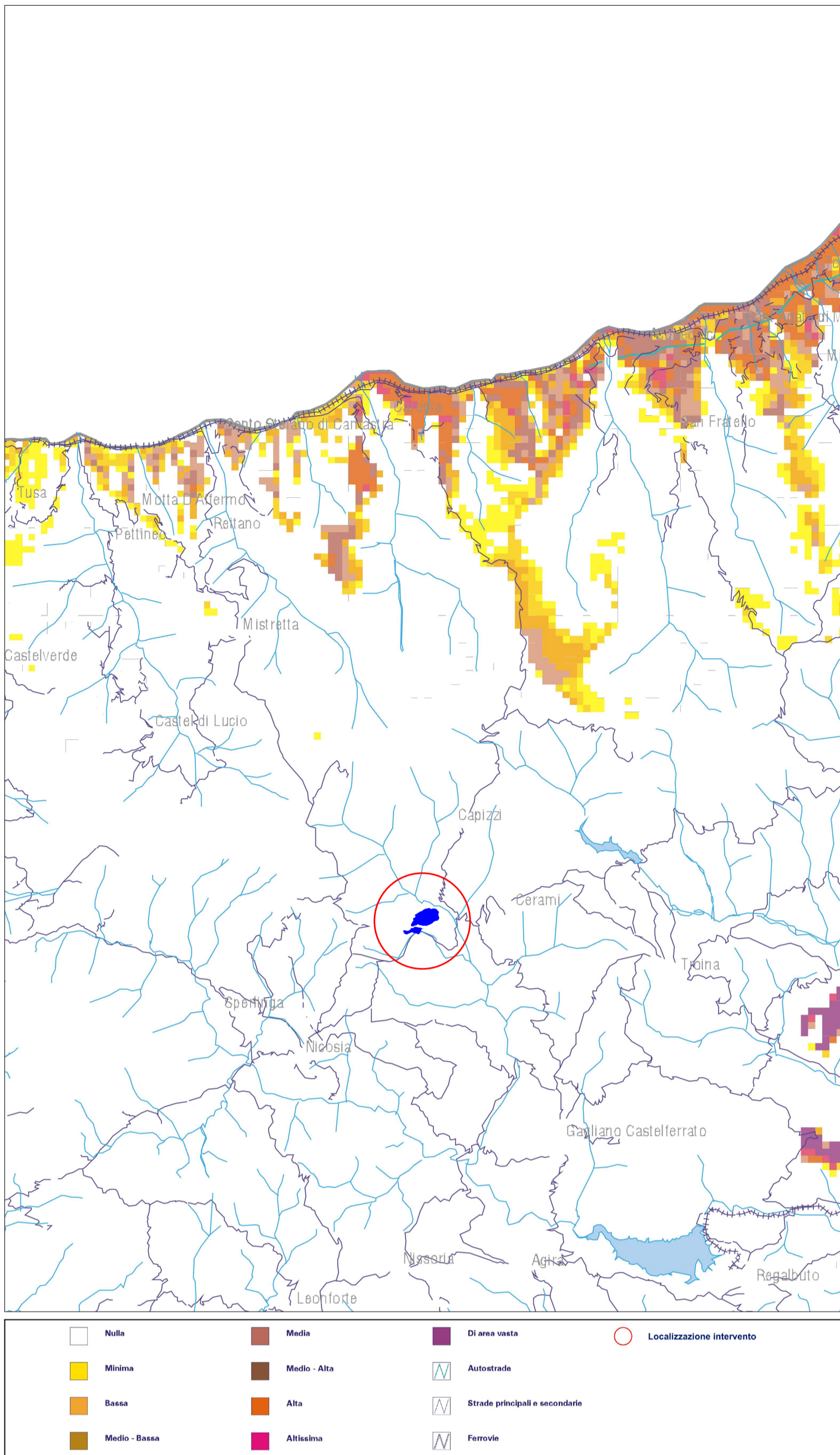

Linee Guida del Piano Territoriale Paesistico Regionale
14 - Carta della crescita urbana

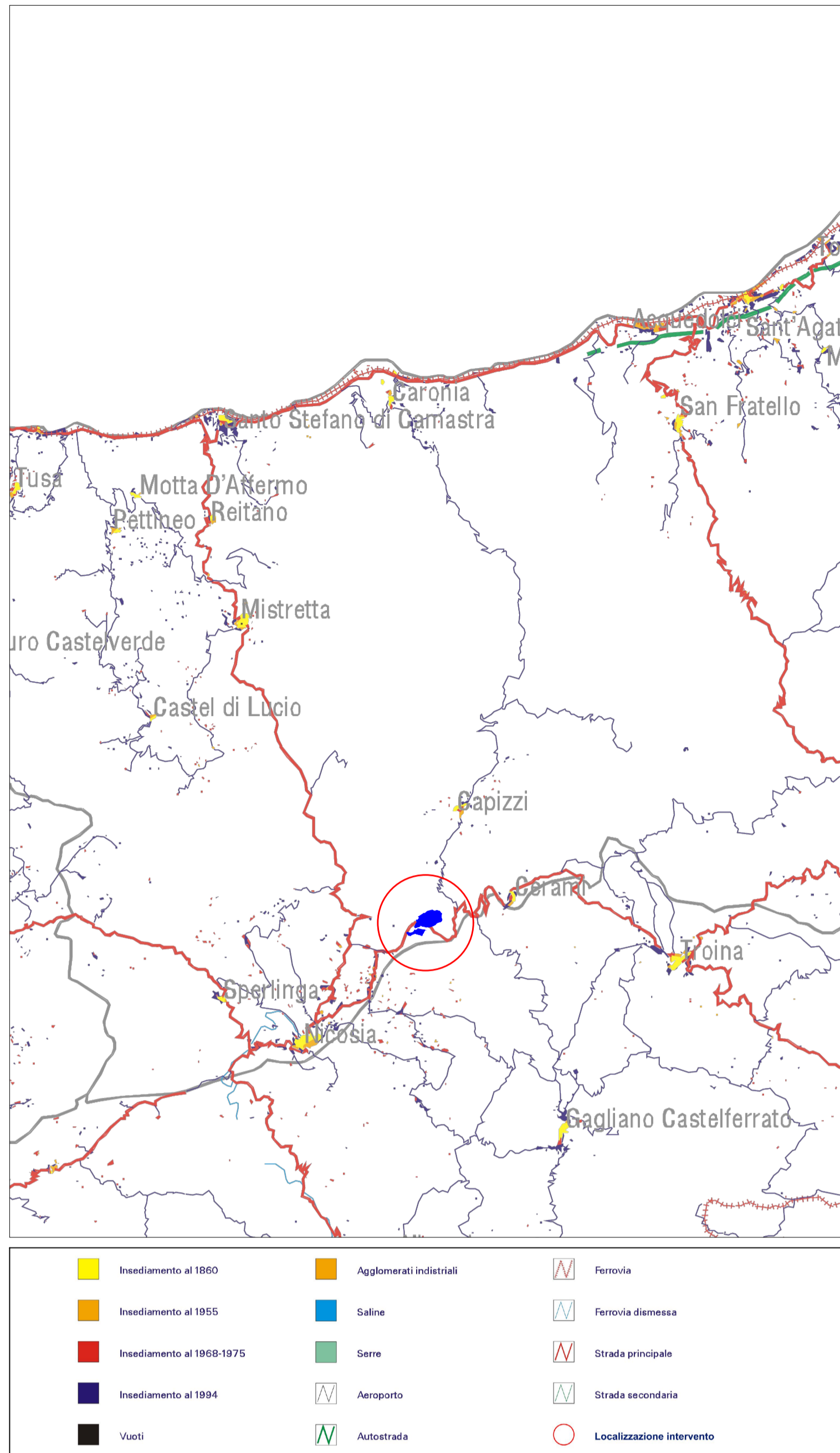

Linee Guida del Piano Territoriale Paesistico Regionale
15 - Carta delle infrastrutture

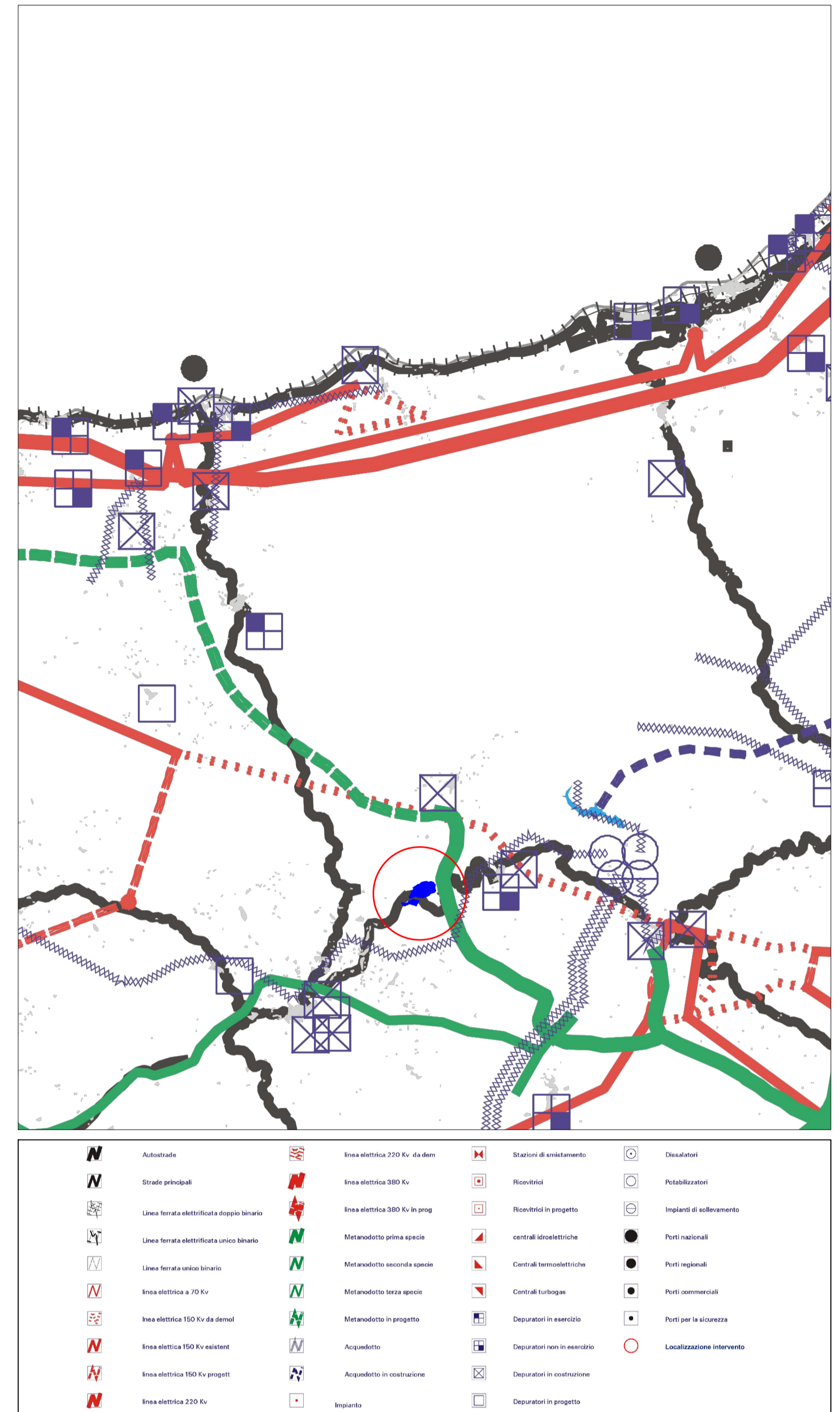

Linee Guida del Piano Territoriale Paesistico Regionale
16 - Carta dei vincoli paesaggistici

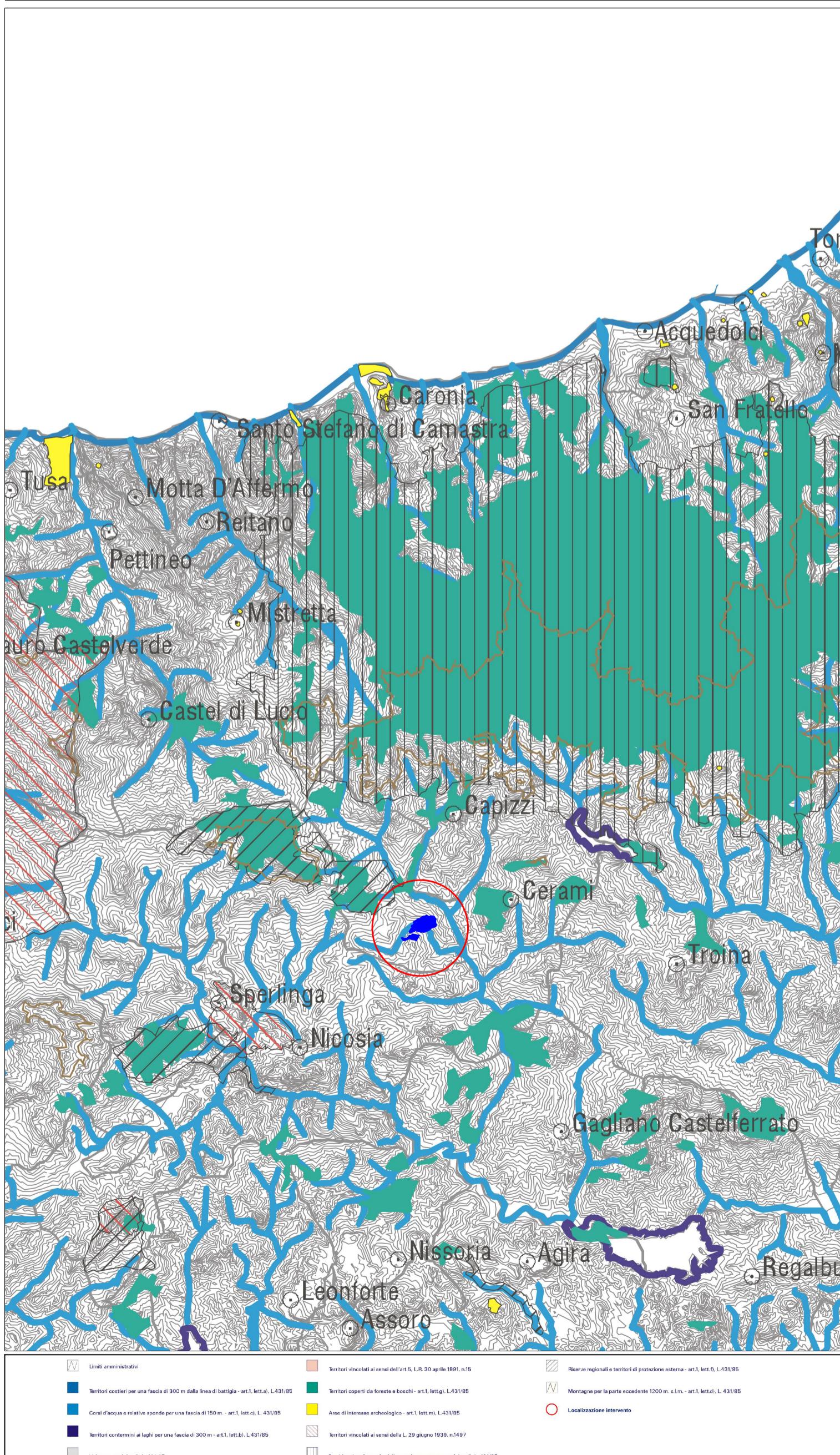

Linee Guida del Piano Territoriale Paesistico Regionale
17 - Carta istituzionale dei vincoli territoriali

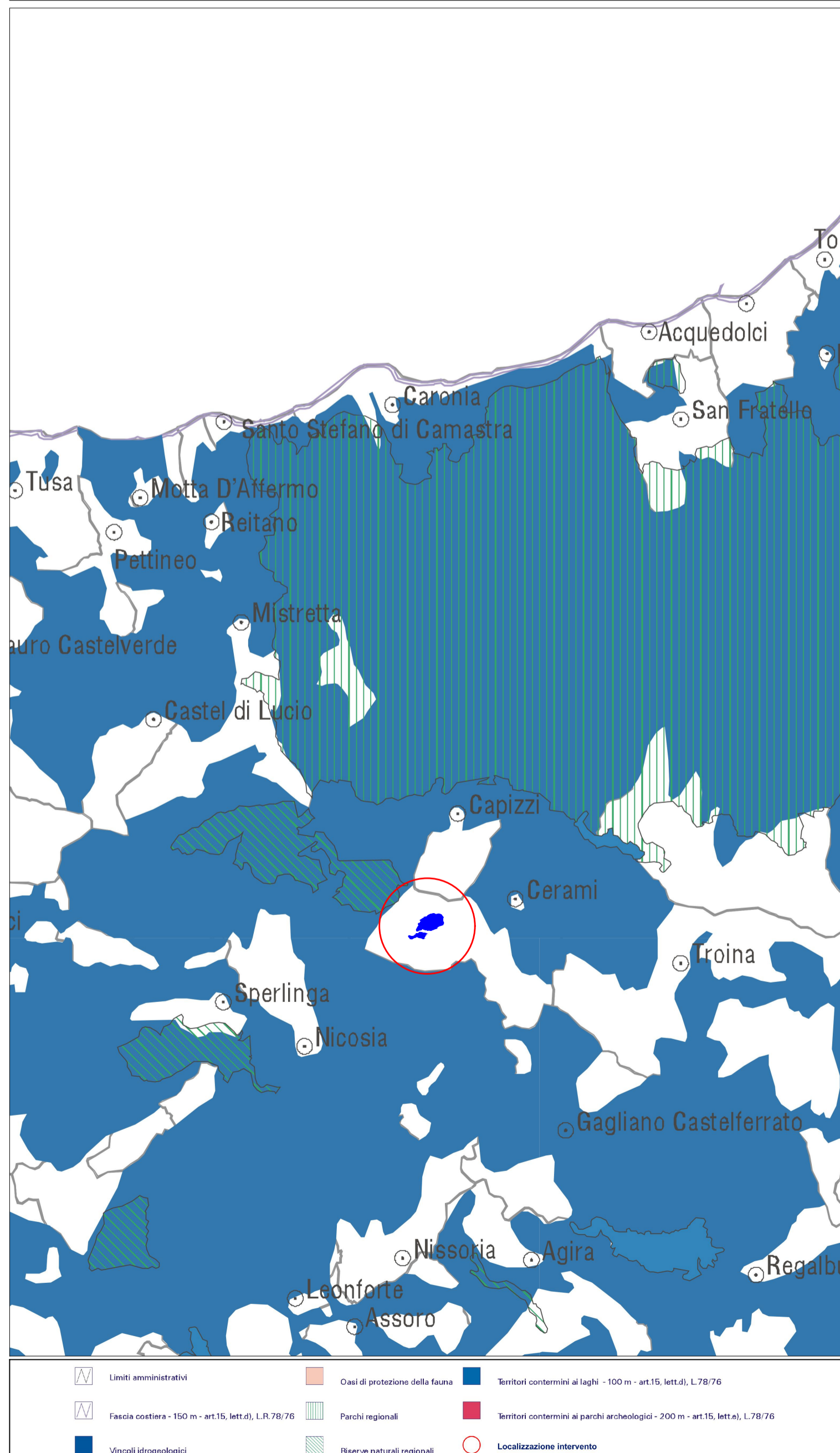

Progettista
ID&A Industrial Designers & Architects
 Industrial Designers and Architects S.r.l.
 via Cadore, 45
 20038 Seregno (MB)
 p.iva 07242770969
 PEC ideaplan@pec.it mail info@ideaplan.biz

Progetto per la realizzazione di un impianto agrivoltaico integrato ecocompatibile da 32,375 MW con sistema di accumulo da 2 MW denominato "FALCO" a Cerami 94010 (EN).

Studio di Impatto Ambientale

PTPR_Localizzazione del lotto.
Tavole da 13 a 17

| Revisione n. | data | aggiornamenti |
|--------------|------|---------------|
| 1 | | |
| 2 | | |
| 3 | | |

Elenco Elab.

RS 06 SIA

0017 A0

| nome file | data | nome | firma |
|------------------------------------|------------|----------|-------|
| ptpr_tavole 9-12 e 13-17_rev01.dwg | 22.08.2023 | Catrina | |
| | 22.08.2023 | Falzone | |
| | 22.08.2023 | Speciale | |

DATA 23.08.2023 Scala 1:200000