INQUADRAMENTO REGIONALE - 1:500000

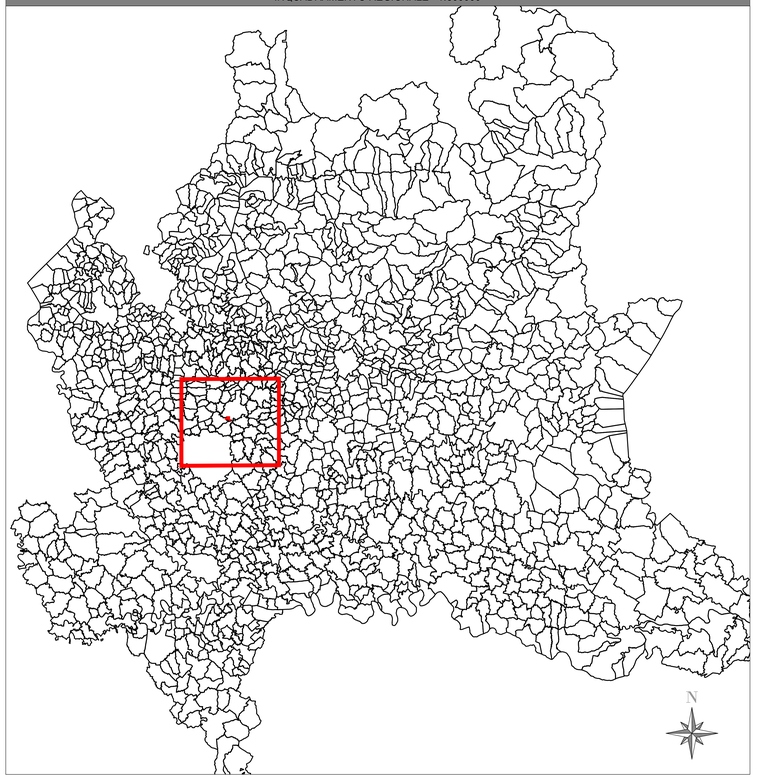

INQUADRAMENTO COMUNALE - 1:10000

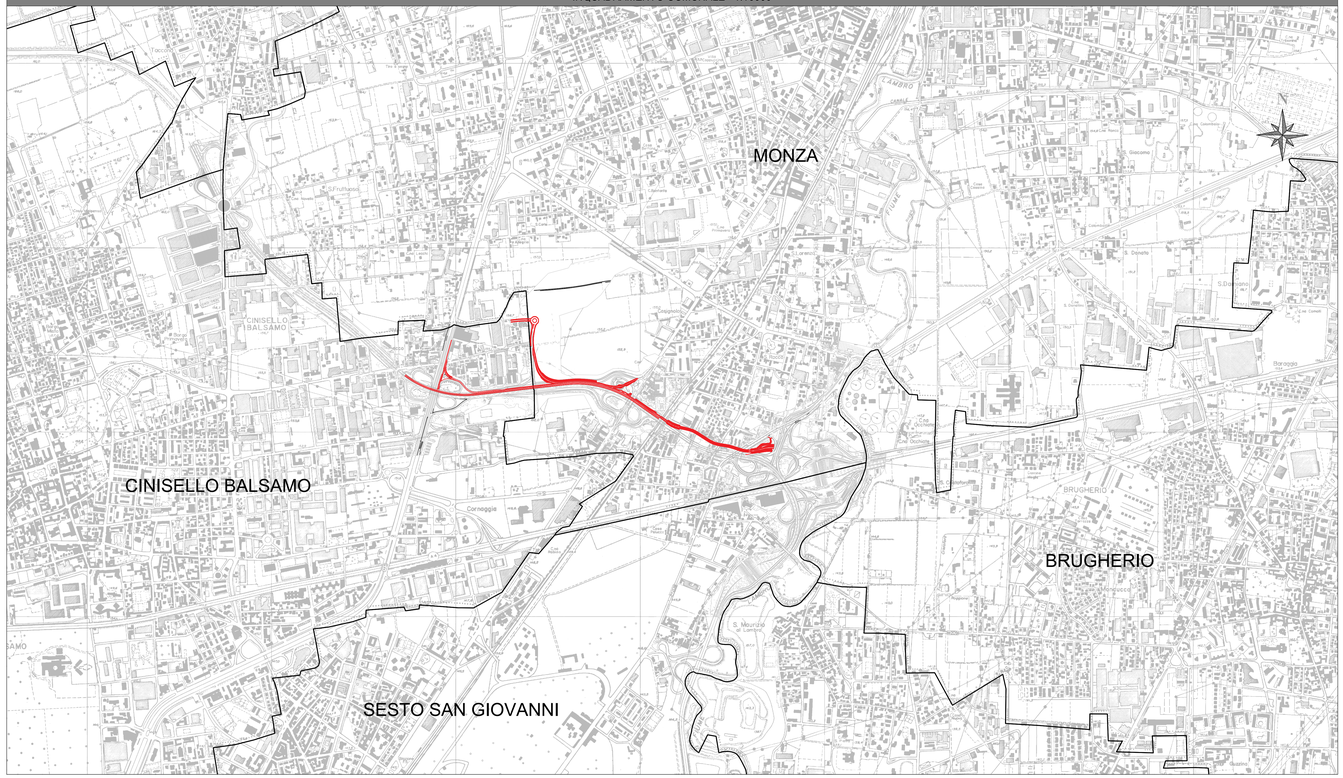

INQUADRAMENTO SOVRACOMUNALE - 1:100000

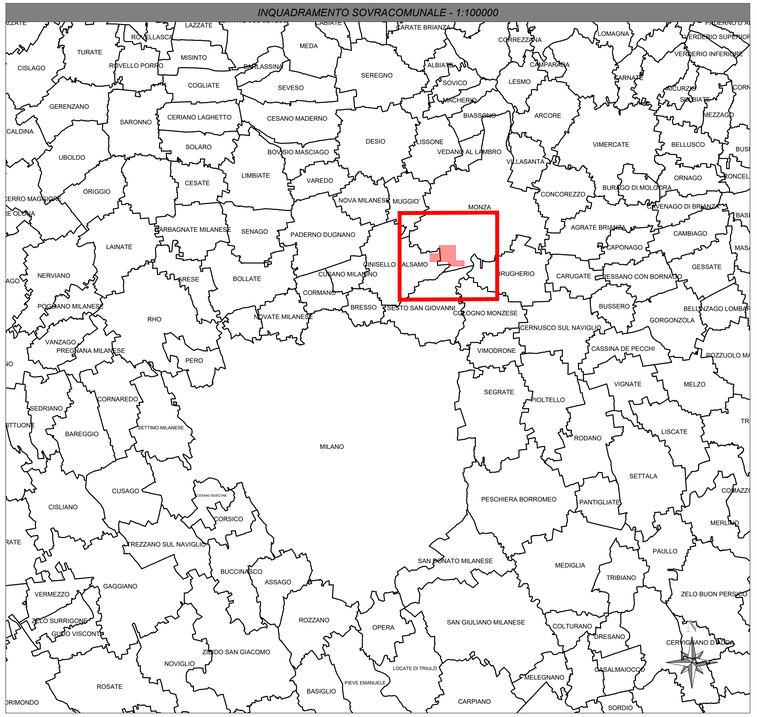

INQUADRAMENTO COMUNALE - 1:5000

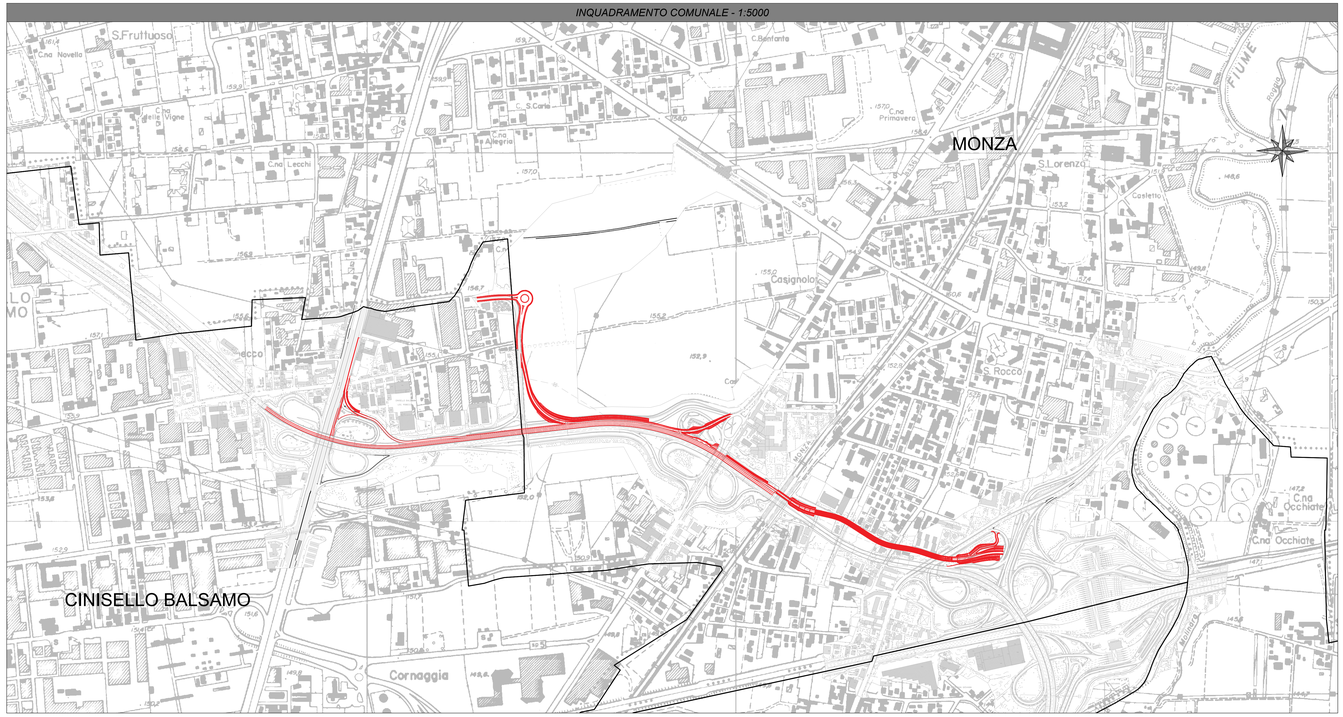

LEGENDA

Area di intervento

Milano Serravalle
Milano Tangenziali S.p.A.

milanoserravalle
milanotangenziali

Tronco

A52 - TANGENZIALE NORD DI MILANO

Oggetto

Potenziamento interconnessione A52-A4 ramo di svincolo tra A4 dir. Torino e A52 dir. Rho e svincolo Monza S.Alessandro – Opera connessa Olimpiadi 2026

CUP: D31B20000270001

Fase progettuale

PROGETTO ESECUTIVO

LA CONCEDENTE

Ministero delle Infrastrutture e dei Trasporti
DIPARTIMENTO PER LA RIPRESA DEL PAESE, DELLA RIPRESA DEL SETTORE DELLE INFRASTRUTTURE E DELLA RIPRESA DELLE CONCESSIONARIE AUTOSTRADALI

LA CONCESSIONARIA

milanoserravalle
milanotangenziali
MILANO SERRAVALLE
MILANO TANGENZIALI S.p.A
Il Direttore Tecnico
Ing. Giuseppe Colombo

Firmato digitalmente da
MARIANI MARCO
Data: 23/02/2024 14:34:09

Progettista / Progettazioni specialistiche / Validazione

Milano Serravalle
Engineering S.r.l.

Descrizione Elaborato

GEN - PARTE GENERALE

-

-

Corografia di inquadramento di progetto

-

REV.	DATA	DESCRIZIONE	REDATTO	VERIFICATO	APPROVATO
A	30/12/2022	EMISSIONE	M. Tomasini	M. Marani	M. Marani
B	30/11/2023	REVISIONE PER VIA	M. Tomasini	M. Tomasini	M. Marani
C	-	-	-	-	-
D	-	-	-	-	-
E	-	-	-	-	-

Scala

VARIE

Codifica Elaborato

Codice	Fase	Ambito	Progressivo	Tipo	Lotto	Zona	Opera	Tratto	Rev.
5023	E	GEN	008	P	0	XX	XXXXX	X	B

IL PRESENTE DOCUMENTO NON POSSE ESSERE COPIATO, RIPRODOTTO O ALTRIMENTO PUBBLICATO, IN TUTTO O IN PARTE, SENZA IL CONSENSO SCRITTO DELLA MILANO SERRAVALLE MILANO TANGENZIALI S.P.A., SON OBLIGO NON AUTORIZZATO DANNI PROCEDUTI A NORMA DI LEGGE.
THIS DOCUMENT MAY NOT BE COPIED, REPRODUCED OR PUBLISHED, EITHER IN PART OR IN ITS ENTIRETY, WITHOUT THE WRITTEN PERMISSION OF MILANO SERRAVALLE MILANO TANGENZIALI S.P.A., UNAUTHORIZED USE WILL BE PROSECUTED BY LAW.