## SMALTIMENTO ACQUE METEORICHE A FIANCO A MURO

SCALA 1:50

SEZIONE IN CORRISPONDENZA DEI POZZETTI
ASSE PRINCIPALE E RAMO 1

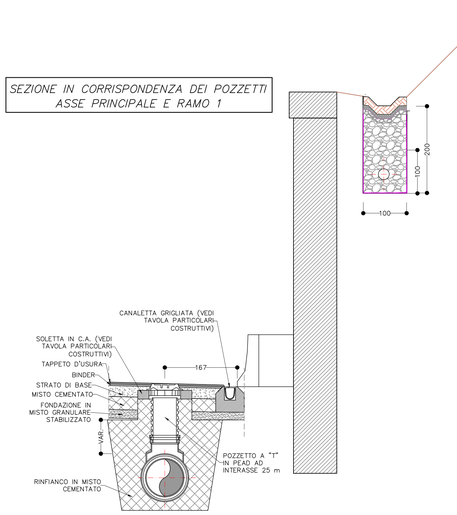


SEZIONE CORRENTE
ASSE PRINCIPALE E RAMO 1

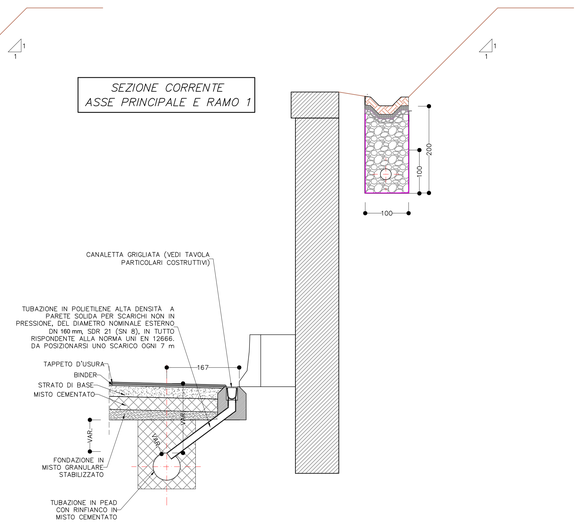


## SMALTIMENTO ACQUE METEORICHE IN GALLERIA

SCALA 1:50

SEZIONE TIPO SMALTIMENTO ACQUE DI PIATTAFORMA
SEZIONE CORRENTE IMBOCCO GALLERIA

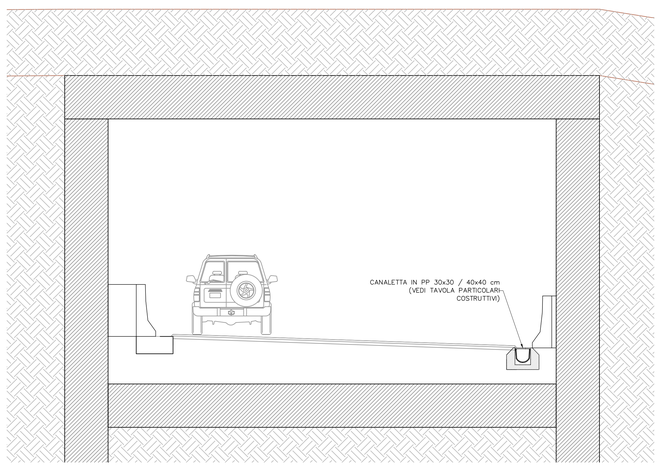


## SMALTIMENTO ACQUE METEORICHE TRA MURI

SCALA 1:50

SEZIONE TIPO SMALTIMENTO ACQUE DI PIATTAFORMA
SEZIONE CORRENTE TRA VIA MARCONI E IMBOCCO GALLERIA

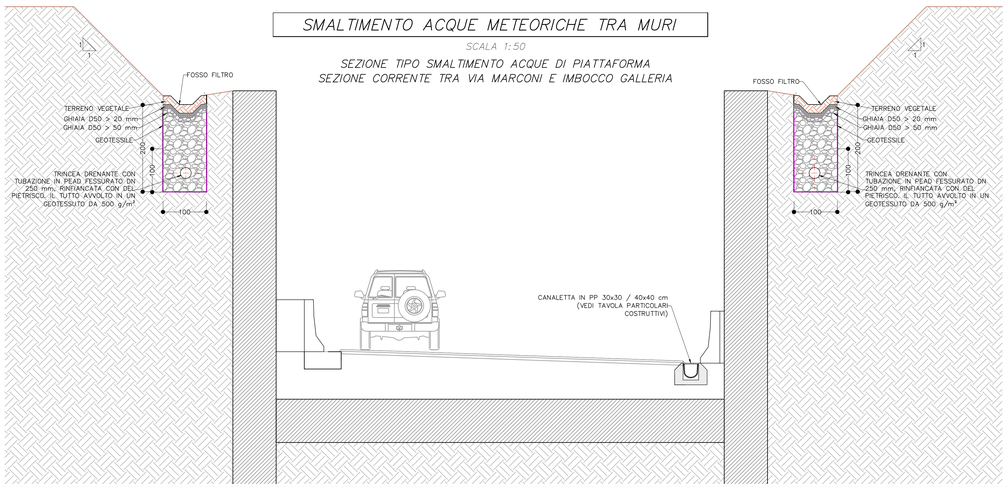


## SMALTIMENTO ACQUE METEORICHE IN TRINCEA CON SCARPATE

SCALA 1:50

SEZIONE IN CORRISPONDENZA DEI POZZETTI
ASSE PRINCIPALE E RAMO 1

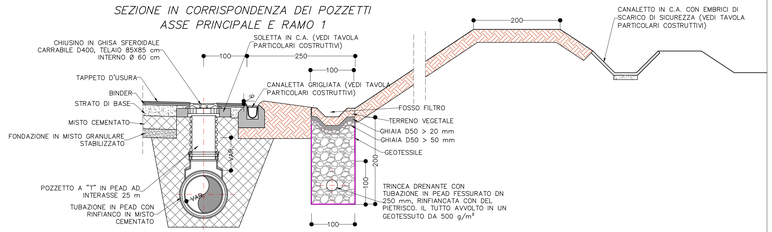


## SMALTIMENTO ACQUE METEORICHE IN TRINCEA CON SCARPATE

SCALA 1:50

PIANTA IN CORRISPONDENZA DEI POZZETTI
ASSE PRINCIPALE E RAMO 1

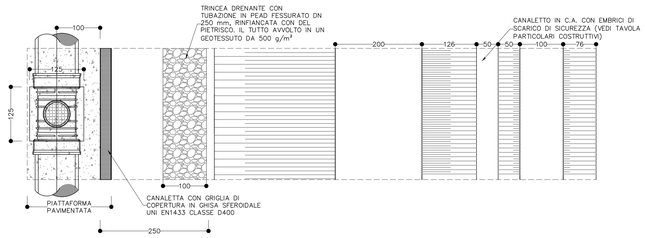


## SMALTIMENTO ACQUE METEORICHE IN TRINCEA CON SCARPATE

SCALA 1:50

SEZIONE CORRENTE
ASSE PRINCIPALE E RAMO 1

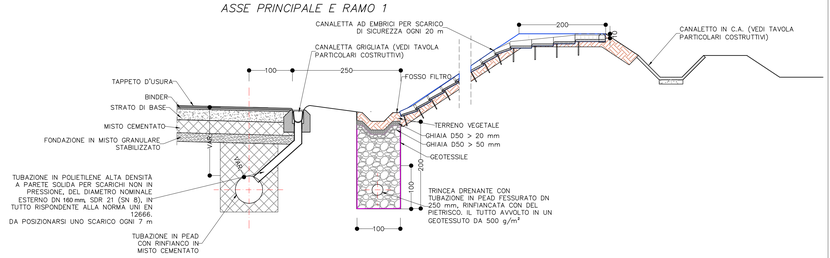


## SMALTIMENTO ACQUE METEORICHE IN TRINCEA CON SCARPATE

SCALA 1:50

PIANTA CORRENTE
ASSE PRINCIPALE E RAMO 1

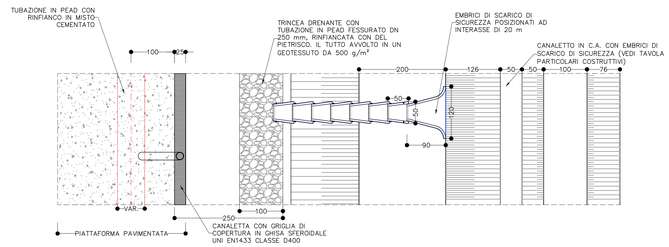


## PARTICOLARE CONFLUENZA CANALETTA IN TUBO

SCALA 1:25

SEZIONE

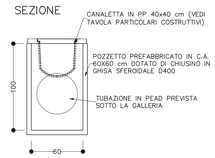


PIANTA

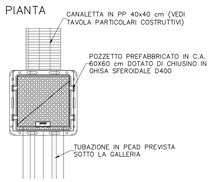


Milano Serravalle
Milano Tangenziali S.p.A.

milanoserravalle milanotangenziali

Tronco
A52 - TANGENZIALE NORD DI MILANO

Oggetto
Potenziamento interconnessione A52-A4 ramo di svincolo tra A4 dir. Torino e A52 dir. Rho e svincolo Monza S.Alessandro – Opera connessa Olimpiadi 2026

CUP: -

Fase progettuale
PROGETTO ESECUTIVO

LA CONCEDENTE
Ministero delle Infrastrutture e dei Trasporti
DIPARTIMENTO PER LE INFRASTRUTTURE, GLI AFFARI GENERALI ED IL PERSONALE
DIRETTORATO GENERALE PER LA VIGILANZA SUI CONCESSIONARI DI AUTOSTRADE

LA CONCESSIONARIA
milanoserravalle milanotangenziali
MILANO SERRAVALLE MILANO TANGENZIALI S.p.A
IL DIRETTORE TECNICO
Dott. Ing. Giuseppe Colombo

Progettista / Progettazioni specialistiche / Validazione
Milano Serravalle Engineering S.r.l.
Firmato digitalmente da:
MARIANI MARCO
Data: 23/02/2024 16:33:03

Descrizione Elaborato
**IDR - IDROLOGIA ED IDRAULICA**
**Rami di svincolo**
*Sezioni tipologiche drenaggio acque di piattaforma rami di svincolo*
*Tav. 1 di 3*
-

| REV. | DATA | DESCRIZIONE | REDATTO | VERIFICATO | APPROVATO |
|---|---|---|---|---|---|
| A | 28/02/2023 | EMISSIONE | M. Tomasin | M. Tomasin | M. Mariani |
| B | 30/09/2023 | REVISIONE PER VIA | M. Tomasin | M. Tomasin | M. Mariani |
| C | - | - | - | - | - |
| D | - | - | - | - | - |
| E | - | - | - | - | - |

Scala
1:25 / 1:50

Codifica Elaborato

| Codice | Fase | Ambito | Progressivo | Tipo | Lotto | Zona | Opera | Tratto | Rev. |
|---|---|---|---|---|---|---|---|---|---|
| 5023 | EI | DR | 020 | Z | 0X | XX | XXXX | XX | B |

IL PRESENTE DOCUMENTO NON POTRÀ ESSERE COPIATO, RIPRODOTTO O ALTRIMENTI PUBBLICATO, IN TUTTO O IN PARTE, SENZA IL CONSENSO SCRITTO DELLA MILANO SERRAVALLE MILANO TANGENZIALI S.P.A. SON UTILIZZO NON AUTORIZZATO SARÀ PERSEGUITO A NORMA DI LEGGE.
THIS DOCUMENT MAY NOT BE COPIED, REPRODUCED OR PUBLISHED, EITHER IN PART OR IN ITS ENTIRETY, WITHOUT THE WRITTEN PERMISSION OF MILANO SERRAVALLE MILANO TANGENZIALI S.P.A. UNAUTHORIZED USE WILL BE PROSECUTED BY LAW.