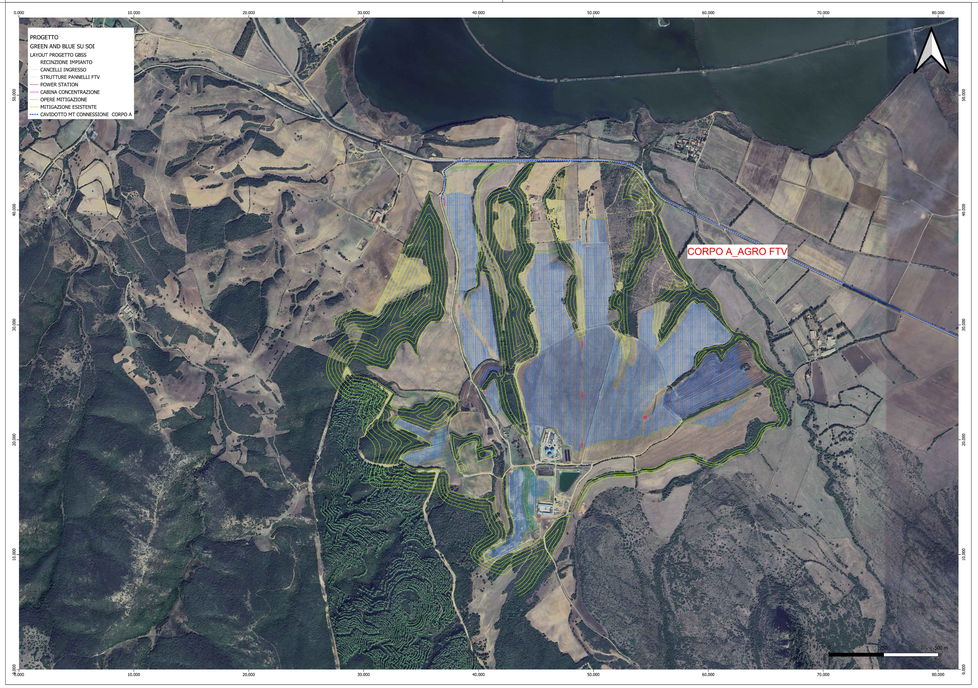

REGIONE SARDEGNA
COMUNE DI GUSPINI e SAN NICOLO' D'ARCIDANO
Provincia Del Sud Sardegna e Oristano

Titolo del Progetto

PROGETTO DEFINITIVO

PROGETTO PER LA REALIZZAZIONE DEL CLUSTER AGRIVOLTAICO -INDUSTRIALE "GREEN AND BLUE SU SOI ABC"
di complessivi ***152 745.000 kWp***
Lotti A,C Agrivoltaico Innovativo per ***106 035.000 kWp***, STMG *CP202301521*
Lotto B Industriale, Cava per ***46 710.000 kWp*** STMG *CP202300614*
NEI COMUNI DI GUSPINI E SAN NICOLO' D'ARCIDANO

Identificativo Documento

TAV_FTV003

ID Progetto	*GBSS*	*Tipologia*	*D*	*Formato*	*A1*	*Disciplina*	*AMB*

Titolo

INQUADRAMENTO TERRITORIALE ORTOFOTO

SCALA: 1:25.000 - 1:10.000

FILE: TAV_FTV003.pdf

IL PROGETTISTA
Arch. Andrea Casula

GRUPPO DI PROGETTAZIONE
Arch. Andrea Casula
Geom. Fernando Porcu
Dott. in Arch. J. Alessia Manunza
Geom. Vanessa Porcu
Dott.Agronomo Giuseppe Vacca
Archeologo Marco Cabras
Geol.Marta Camba
Ing. Antonio Dedoni

COMMITTENTE

SF GRID PARITY I srl

Rev.	*Data Revisione*	*Descrizione Revisione*	*Redatto*	*Controllato*	*Approvato*
Rev.	*Marzo 2024*	*Prima Emissione*	*Green Island Energy SaS*	*SF Grid Parity I srl*	*SF Grid Parity I srl*

PROCEDURA

Valutazione di Impatto Ambientale ai sensi dell'art.23 del D.Lgs.152/2006

GREEN ISLAND ENERGY SAS
Via S.Mele, N 12 - 09170 Oristano
tel&fax(+39) 0783 211692-3932619836
email: greenislandenergysas@gmail.com

NOTA LEGALE: Il presente documento non può lassativamente essere diffuso o copiato su qualsiasi formato e tramite qualsiasi mezzo senza preventiva autorizzazione formale da parte di Green Island Energy SaS

GREEN ISLAND ENERGY