

INQUADRAMENTO CATASTALE PROVINCIA DEL SUD SARDEGNA, COMUNE DI GUSPINI FOGLIO 101 - 109 - 110

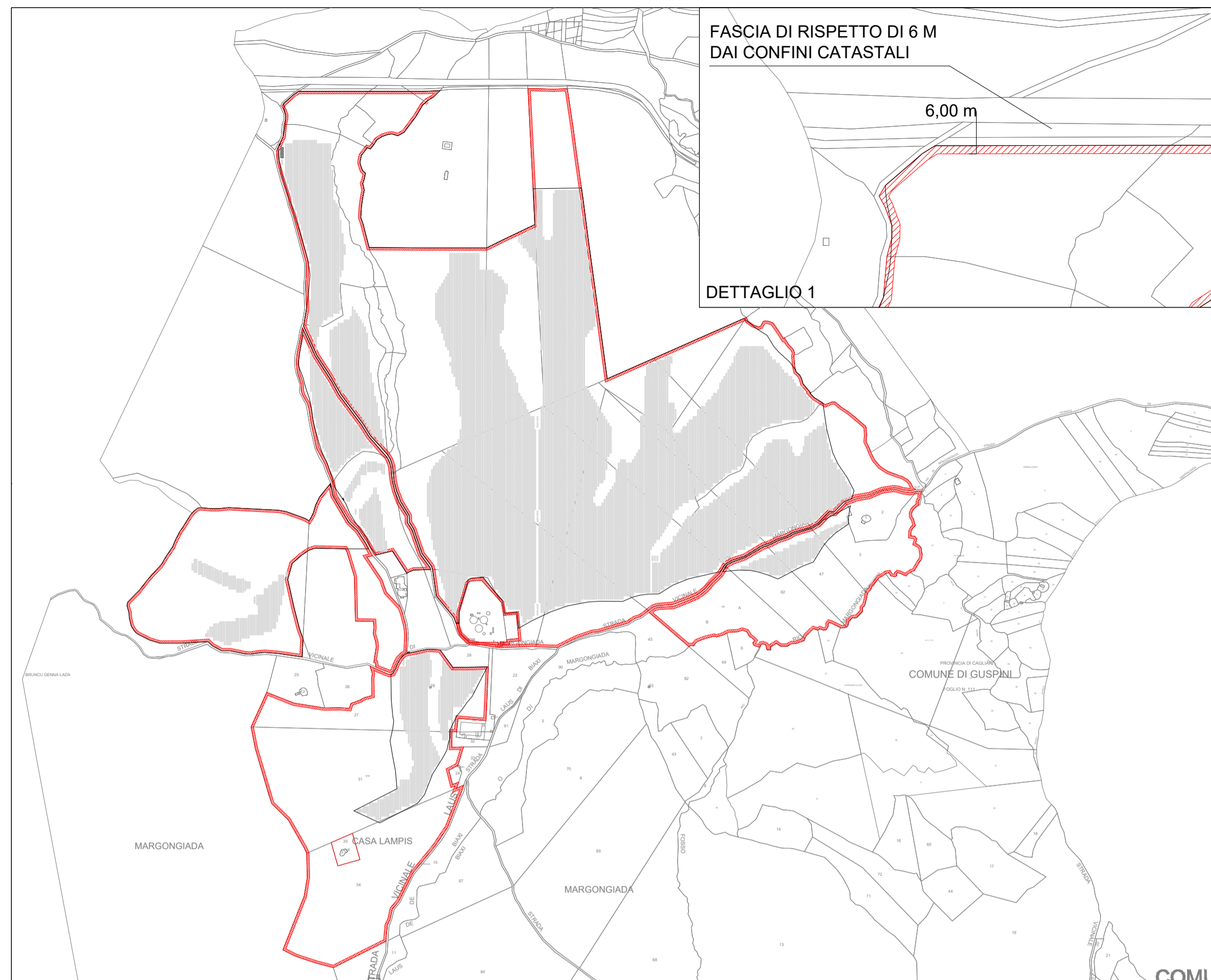

FASCIA DI RISPETTO DAI CONFINI CATASTALI

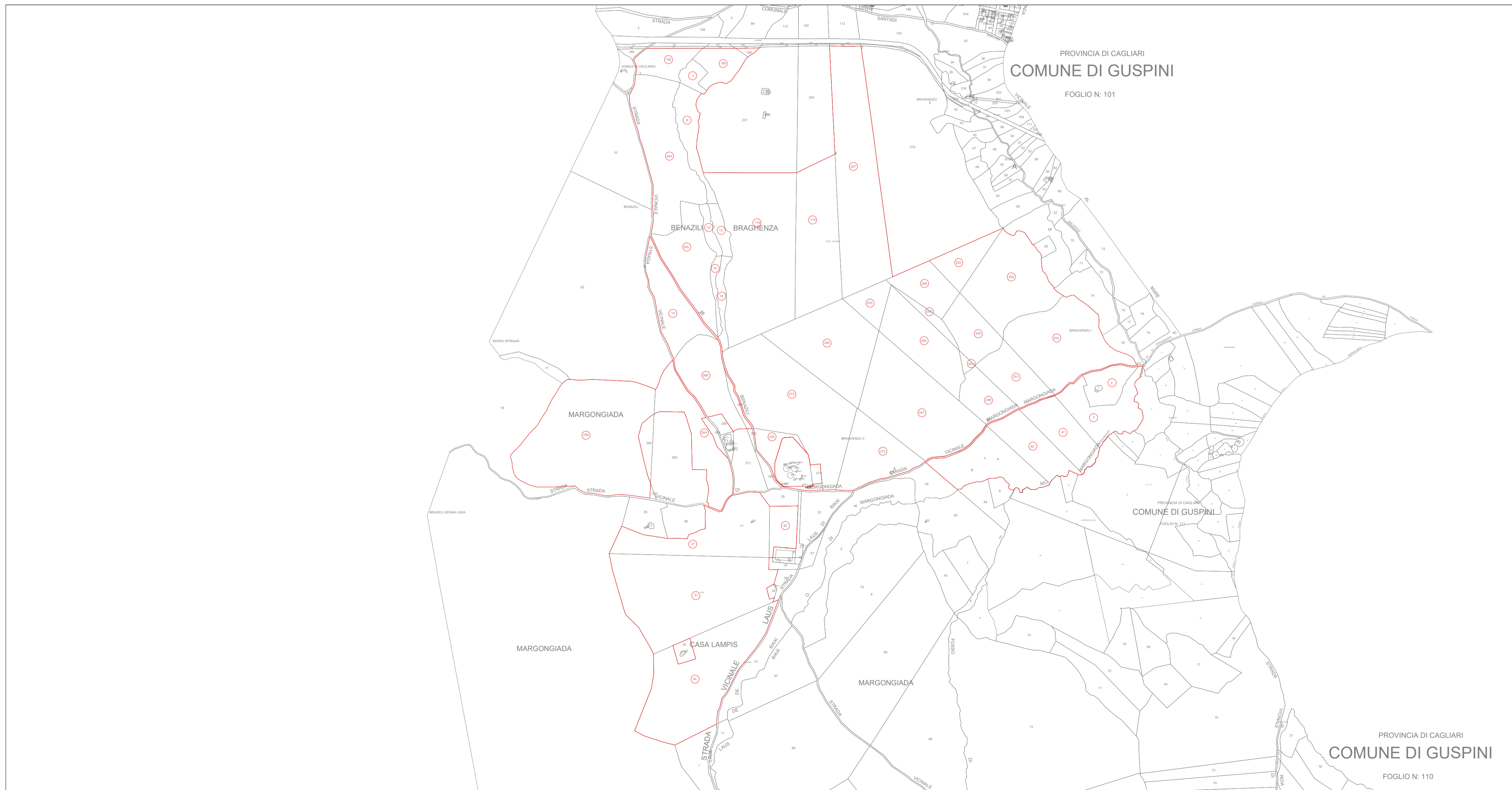

INQUADRAMENTO CATASTALE CON INDIVIDUAZIONE PARTICELLE

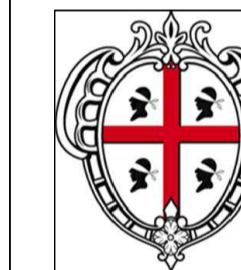
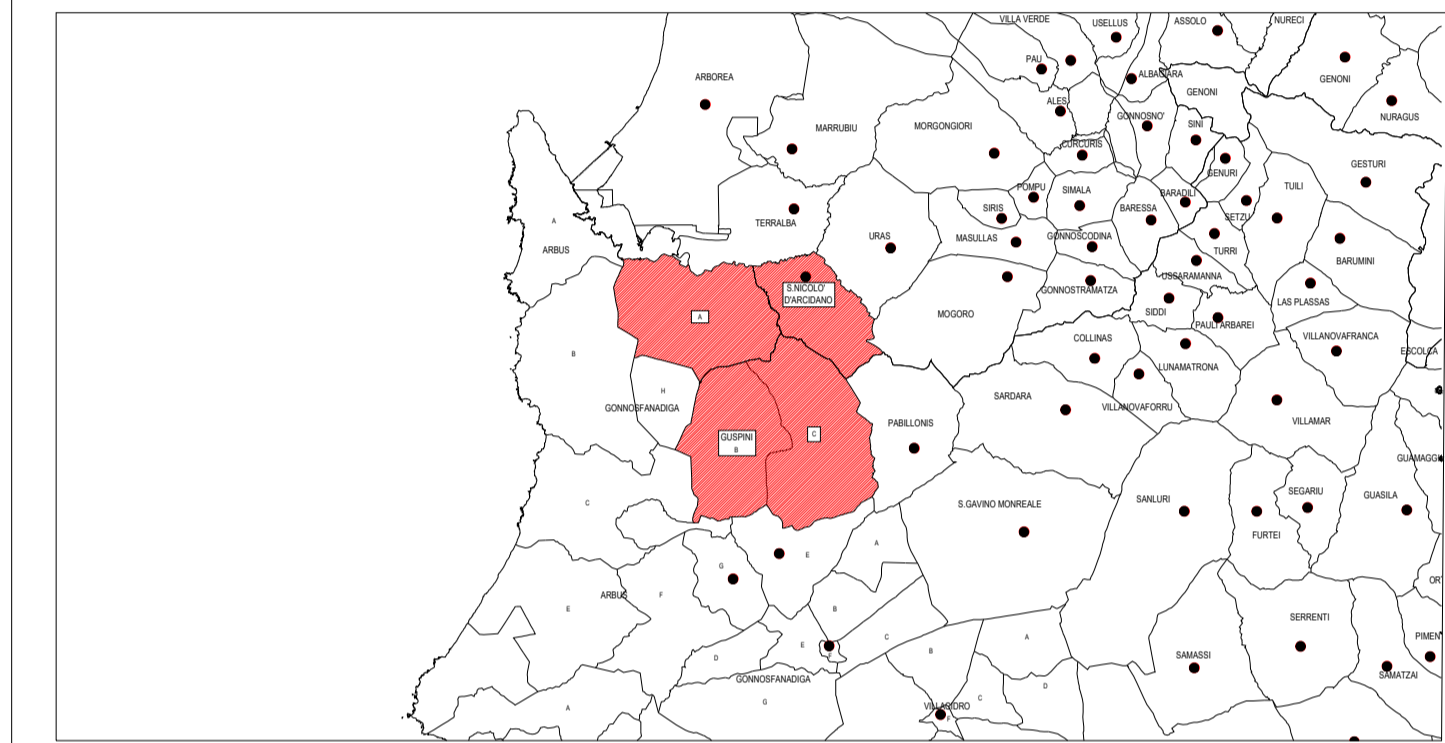
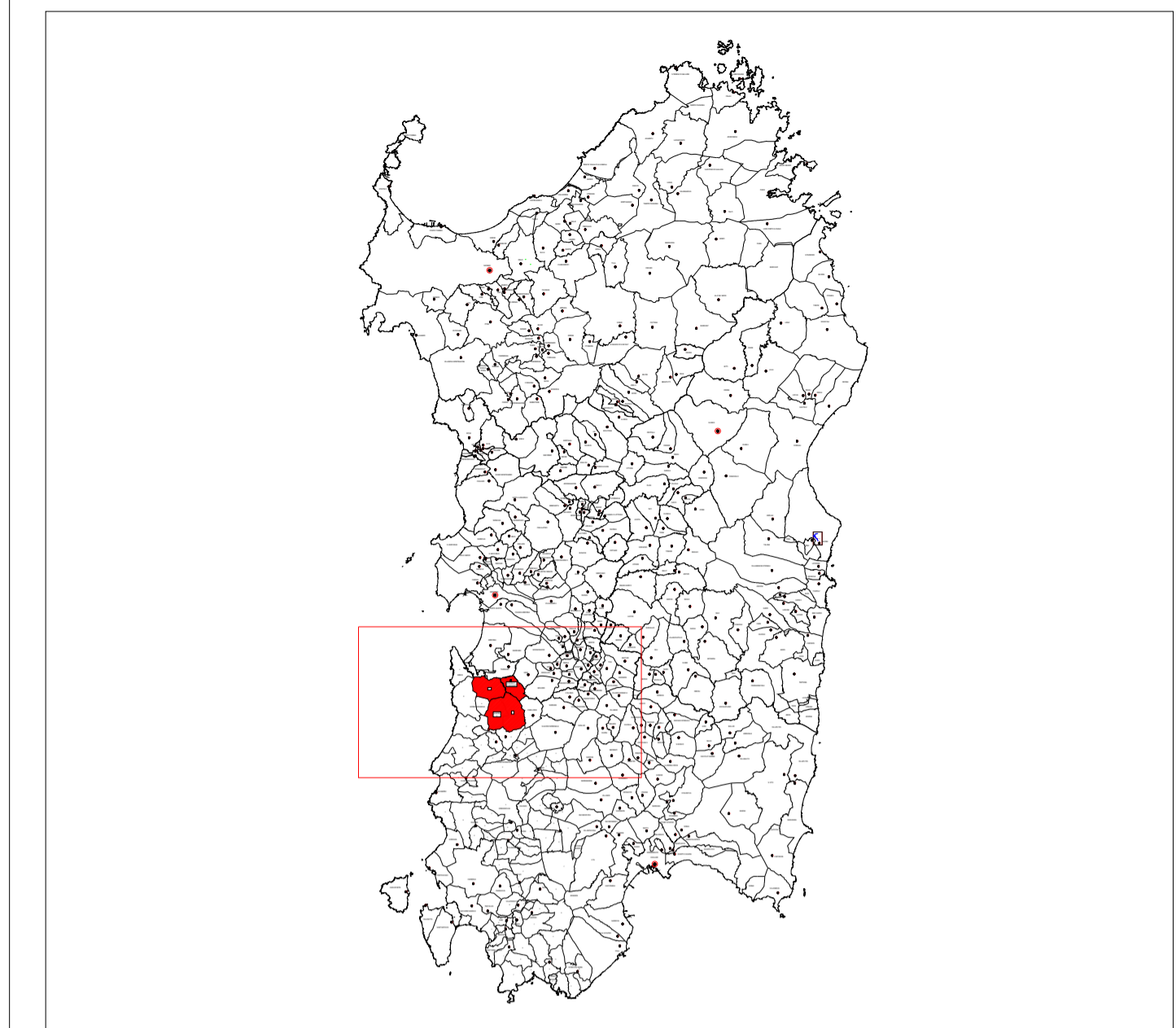

REGIONE SARDEGNA  
COMUNE DI GUSPINI e SAN NICOLÒ D'ARCIDANO  
Provincia Del Sud Sardegna e Oristano



Titolo del Progetto

**PROGETTO DEFINITIVO**

PROGETTO PER LA REALIZZAZIONE DEL CLUSTER AGRIVOLTAICO -INDUSTRIALE "GREEN AND BLUE SU SOI ABC"  
di complessivi **152.745.000 KWP**  
Lotti A,C Agrivoltaico Innovativo per **106.035.000 KWP** STMG CP202301521  
Lotto B Industriale, Cava per **46.710.000 KWP** STMG CP202300614  
NEI COMUNI DI GUSPINI E SAN NICOLÒ D'ARCIDANO

Identificativo Documento

TAV\_FTV004A

ID Progetto	GBSS	Tipologia	D	Formato	AI	Disciplina	AMB

Titolo

**INQUADRAMENTO CATASTALE CORPO A**

SCALA:Varie

FILE: TAV\_FTV004A.pdf

IL PROGETTISTA

Arch. Andrea Casula

GRUPPO DI PROGETTAZIONE

Arch. Andrea Casula  
Geom. Fernando Porcu  
Dott. In Arch. J. Alessia Manunza  
Geom. Vanessa Porcu  
Dott. Agronomo Giuseppe Vacca  
Archeologo Marco Cabras  
Geol. Maria Camba  
Ing. Antonio Dedoni



COMMITTENTE

SF GRID PARITY I srl

Rev.	Data Revisione	Descrizione Revisione	Redatto	Controllato	Approvato
Rev.	Marzo 2024	Prima Emissione	Green Island Energy SaaS	SF Grid Parity I srl	SF Grid Parity I srl

PROCEDURA

Valutazione di Impatto Ambientale ai sensi dell'art.23 del D.Lgs.152/2006

GREEN ISLAND ENERGY SAS  
Via S.Mele, N.12 - 09170 Oristano  
tel: (+39) 0783 211692-3923619836  
email: greenislandenergysas@gmail.com

NOTA LEGALE: Il presente documento non può essere riprodotto, copiato, distribuito o utilizzato in qualsiasi forma o a mezzo qualsiasi mezzo senza permesso autorizzatorio formale da parte di Green Island Energy SaaS

