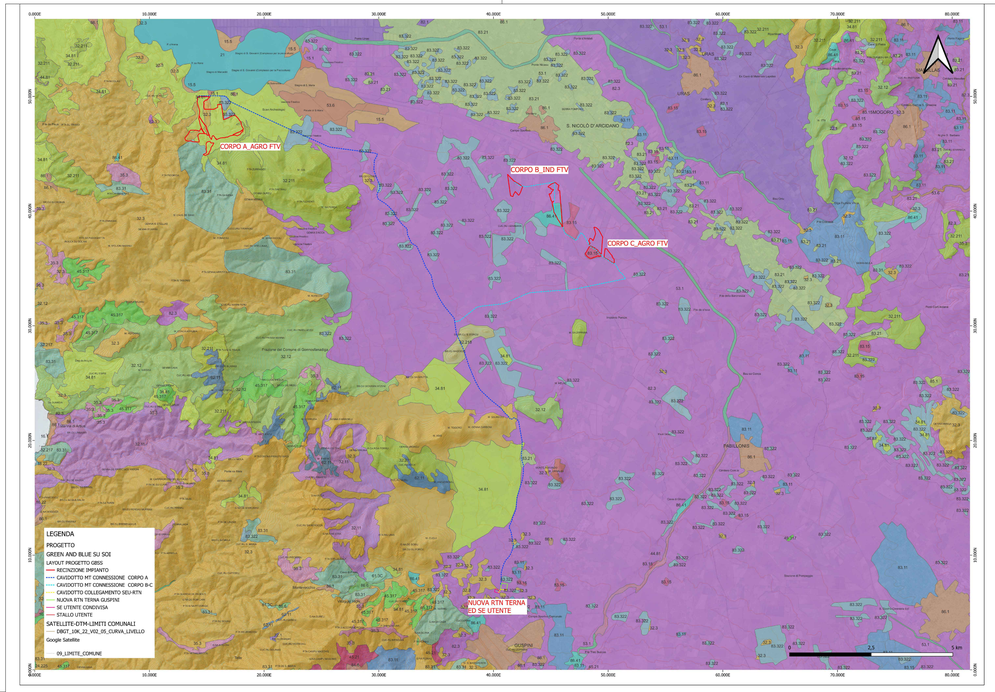

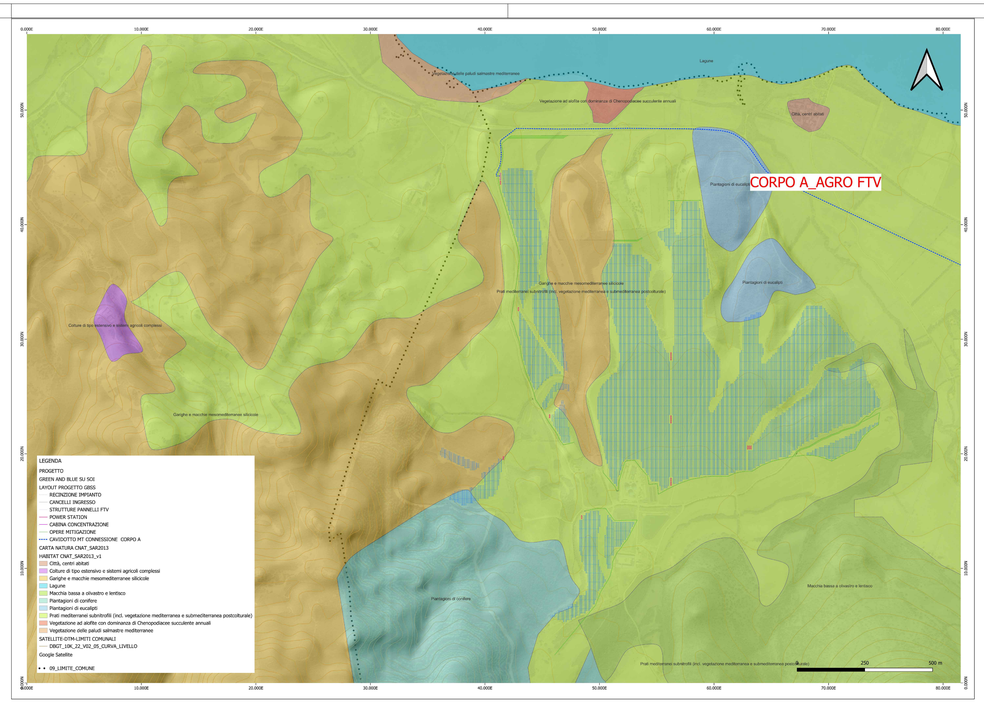

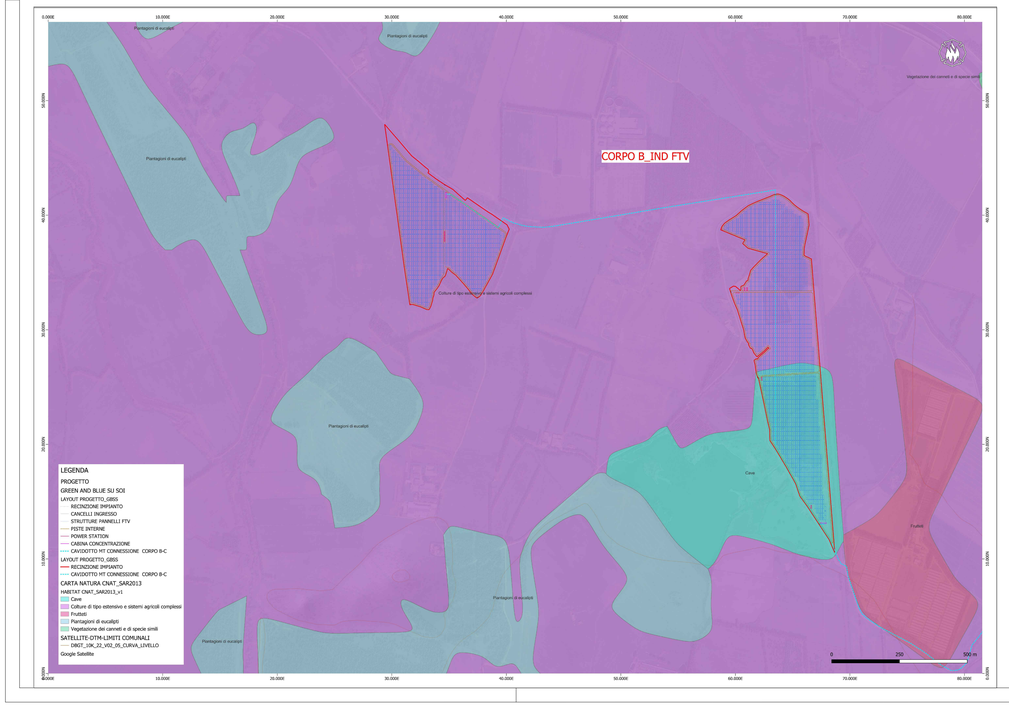

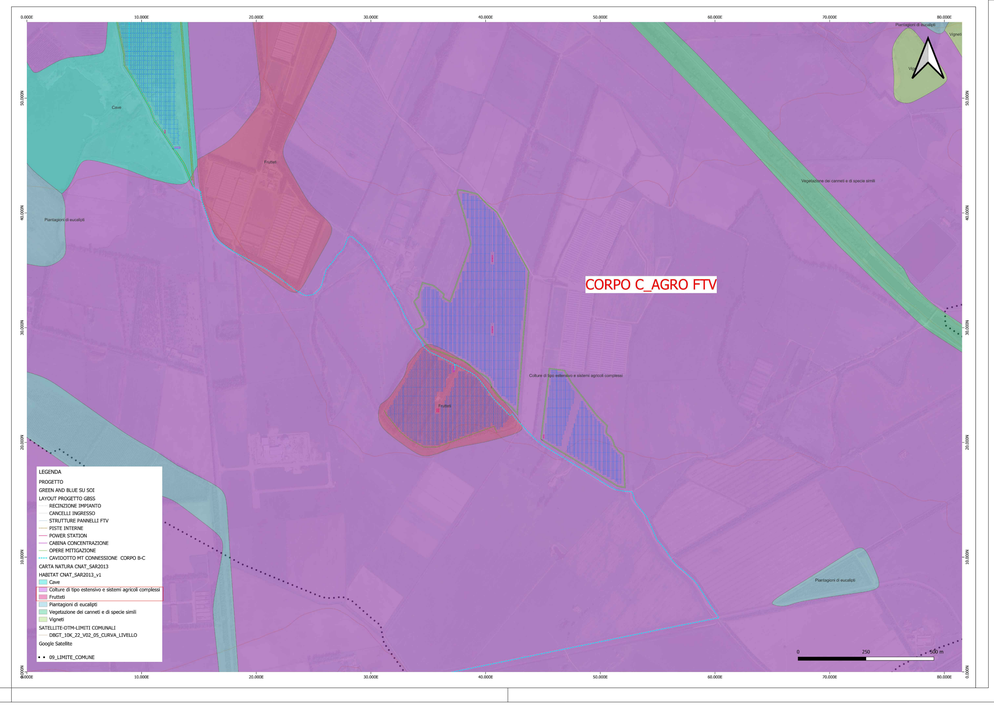

REGIONE SARDEGNA
COMUNE DI GUSPINI e SAN NICOLO' D'ARCIDANO
Provincia Del Sud Sardegna e Oristano

Titolo del Progetto

PROGETTO DEFINITIVO

PROGETTO PER LA REALIZZAZIONE DEL CLUSTER AGRIVOLTAICO -INDUSTRIALE "GREEN AND BLUE SU SOI ABC"
di complessivi ***152 745.000 kWp***
Lotti A,C Agrivoltaico Innovativo per ***106 035.000 kWp***, STMG *CP202301521*
Lotto B Industriale, Cava per ***46 710.000 kWp*** STMG *CP202306614*
NEI COMUNI DI GUSPINI E SAN NICOLO' D'ARCIDANO

Identificativo Documento

TAV_FTV013

ID Progetto	GBSS	Tipologia	D	Formato	A1	Disciplina	AMB

Titolo

INQUADRAMENTO CARTA ISPRA HABITAT

SCALA:1:25.000 - 1:10.000 | *FILE: TAV_FTV013.pdf*

IL PROGETTISTA
Arch. Andrea Casula

GRUPPO DI PROGETTAZIONE
Arch. Andrea Casula
Geom. Fernando Porcu
Dott. in Arch. J. Alessia Manunza
Geom. Vanessa Porcu
Dott.Agronomo Giuseppe Vacca
Archeologo Marco Cabras
Geol.Marta Camba
Ing. Antonio Dedoni

COMMITTENTE

SF GRID PARITY I srl

Rev.	Data Revisione	Descrizione Revisione	Redatto	Controllato	Approvato
Rev.	Marzo 2024	Prima Emissione	Green Island Energy SaS	SF Grid Parity I srl	SF Grid Parity I srl

PROCEDURA

Valutazione di Impatto Ambientale ai sensi dell'art.23 del D.Lgs.152/2006

GREEN ISLAND ENERGY SAS
Via S.Mele, N.12 - 09170 Oristano
tel&fax(+39) 0783 211692-393261983&
email: greenislandenergysas@gmail.com

NOTA LEGALE: Il presente documento non può essere diffuso o copiato su qualsiasi formato e tramite qualsiasi mezzo senza preventiva autorizzazione firmata da parte di Green Island Energy SaS

GREEN ISLAND ENERGY