

D.P.A - CABINA DI CONCENTRAZIONE

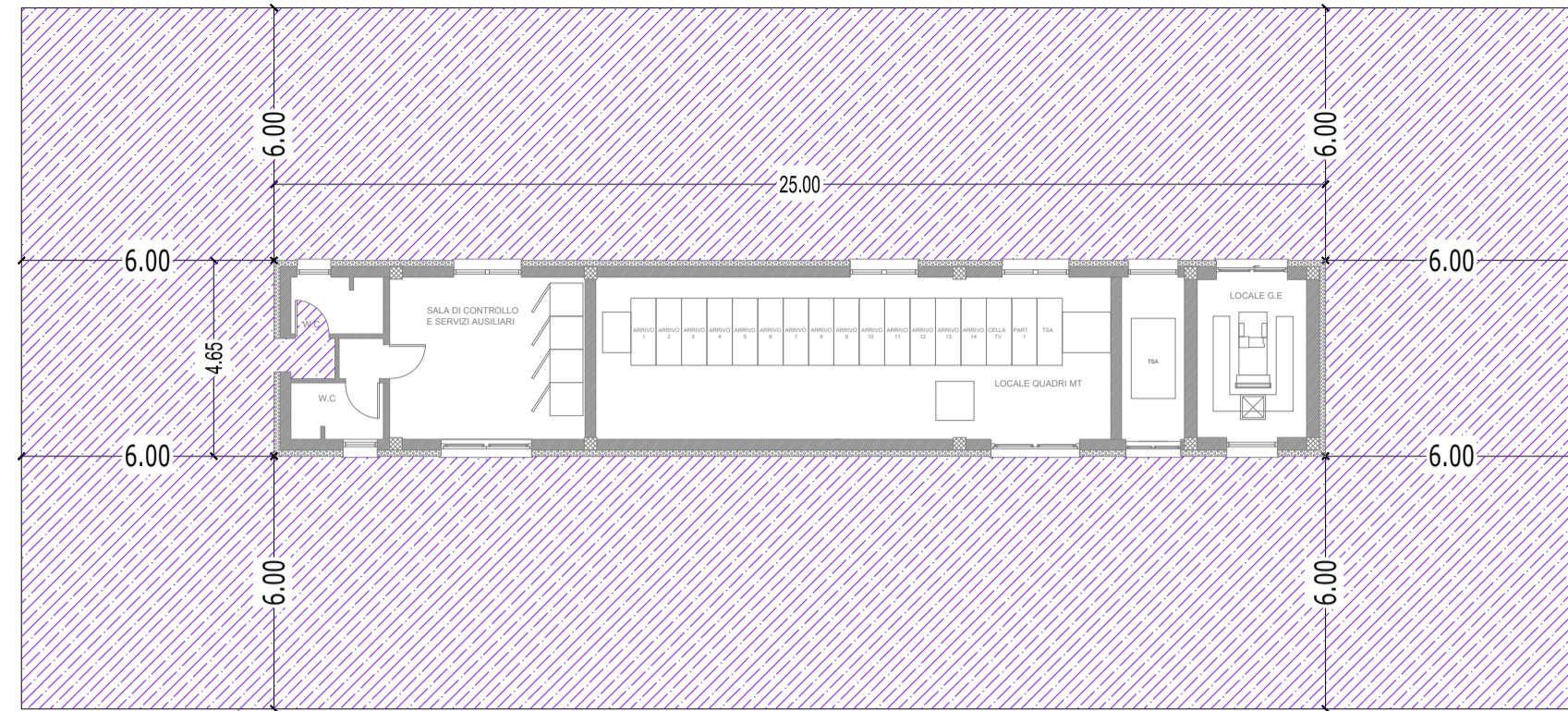

D.P.A - POWER STATION

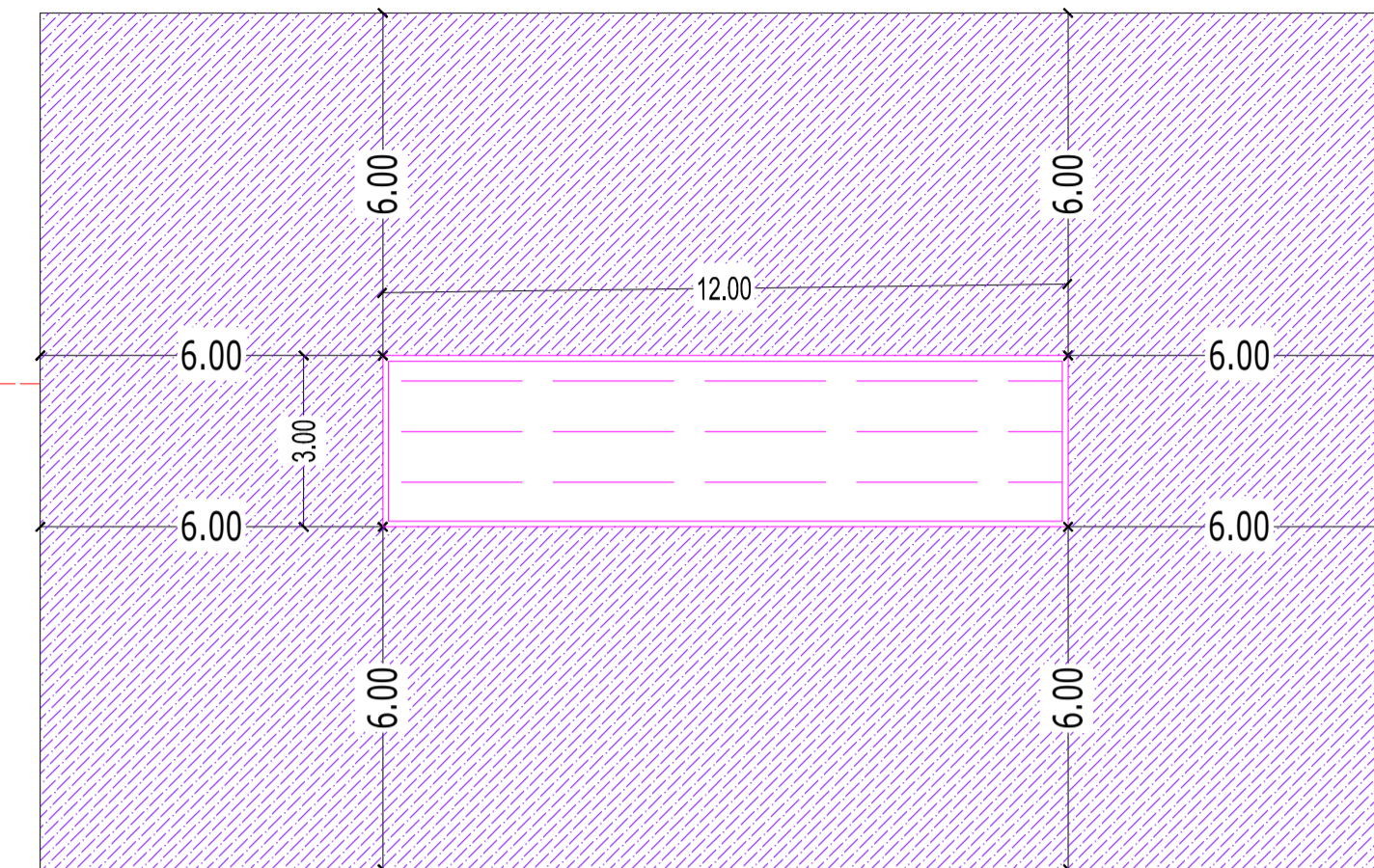

D.P.A - SEZIONI CAVI COLLEGAMENTO CABINA CONCENTRAZIONE-SOTTOSTAZIONE

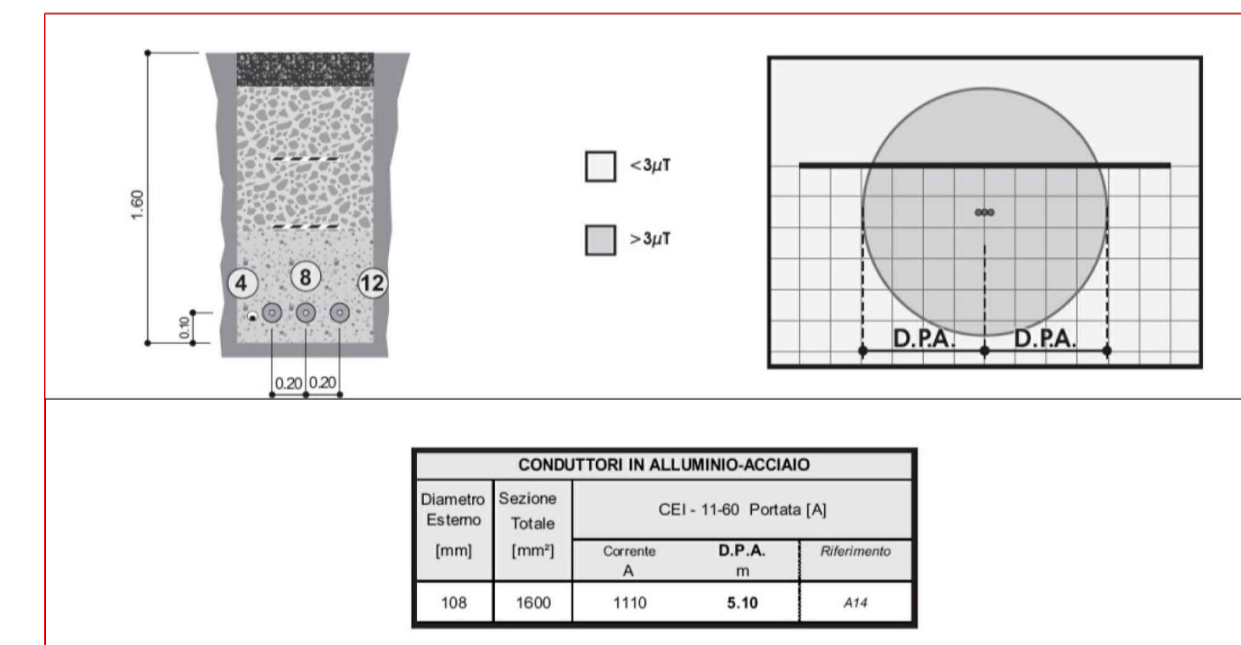

D.P.A - SEZIONI CAVI COLLEGAMENTO POWER STATION - CABINA DI CONCENTRAZIONE

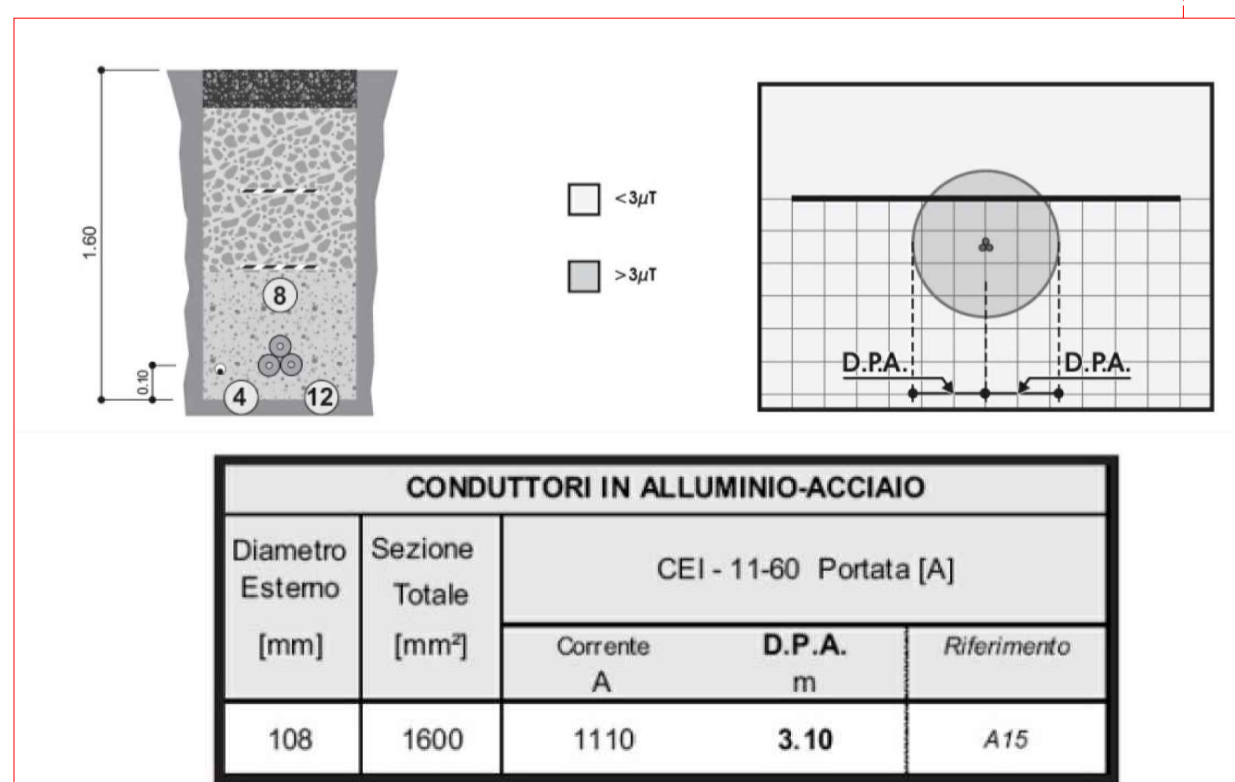



REGIONE SARDEGNA
COMUNE DI GUSPINI e SAN NICOLO' D'ARCIDANO
Provincia Del Sud Sardegna e Oristano



PROGETTO DEFINITIVO
 PROGETTO PER LA REALIZZAZIONE DEL CLUSTER AGRIVOLTAICO "INDUSTRIALE "GREEN AND BLUE SU SOI ABC"
 di complessivi **152.745.000 kWp**
 Lotti A,C Agrivoltaico Innovativo per **106.035.000 kWp**, STMG CP202301521
 Lotto B Industriale, Cava per **46.710.000 kWp** STMG CP202300614
 NEI COMUNI DI GUSPINI E SAN NICOLO' D'ARCIDANO

Identificativo Documento: **TAV_FTV033B**

ID Progetto	GBSS	Tipologia	D	Formato	AI	Disciplina	AMB

Titolo:
PLANIMETRIA RAPPRESENTAZIONE GRAFICA DPA CORPO B

SCALA: 1:100
 FILE: TAV_FTV033B.pdf

IL PROGETTISTA
 Arch. Andrea Casula

GRUPPO DI PROGETTAZIONE
 Arch. Andrea Casula
 Geom. Fernando Porcu
 Dott. in Arch. J. Alessia Manunza
 Geom. Vanessa Porcu
 Dott. Agronomo Giuseppe Vacca
 Archeologo Marco Cabras
 Geol. Maria Camba
 Ing. Antonio Dedoni

COMMITTENTE
SF GRID PARITY I srl

Rev.	Data Revisione	Descrizione Revisione	Redatto	Controllato	Approvato
Rev.	Marzo 2024	Prima Emissione	Green Island Energy SaaS	SF Grid Parity I srl	SF Grid Parity I srl

PROCEDURA: Valutazione di Impatto Ambientale ai sensi dell'art.23 del D.Lgs.152/2006

GREEN ISLAND ENERGY SAS
Via S.Mele, N 12 - 09170 Oristano
tel & fax (+39) 0783 211692-3932619836
email: greenislandenergy.sas@gmail.com

NOTA LEGALE: Il presente documento non può essere riprodotto, copiato o distribuito senza permesso scritto dalla Green Island Energy Sas. Il presente documento è riservato e non può essere diffuso o copiato senza permesso scritto dalla Green Island Energy Sas.

