PS5	5.1	18	22	314,6	528	330	314,6	330	6300
	5.2		22	314,6	528	330	314,6	330	
	5.3		22	314,6	528	330	314,6	330	
	5.4		22	314,6	528	330	314,6	330	
	5.5		22	314,6	528	330	314,6	330	
	5.6		22	314,6	528	330	314,6	330	
	5.7		24	343,2	576	360	343,2	360	
	5.8		24	343,2	576	360	343,2	360	
	5.9		24	343,2	576	360	343,2	360	
	5.10		24	343,2	576	360	343,2	360	
	5.11		24	343,2	576	360	343,2	360	
	5.12		24	343,2	576	360	343,2	360	
	5.13		24	343,2	576	360	343,2	360	
	5.14		24	343,2	576	360	343,2	360	
	5.15		24	343,2	576	360	343,2	360	
	5.16		24	343,2	576	360	343,2	360	
	5.17		24	343,2	576	360	343,2	360	
	5.18		24	343,2	576	360	343,2	360	

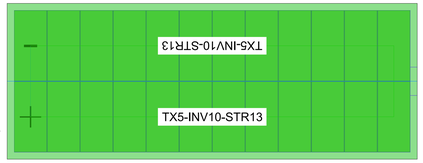

Particolare collegamento Stringa - Inverter
CAMPO 5 (Esempio: Campo **5** - Inverter di stringa numero **10** - Stringa numero **13**)
Scala 1:50

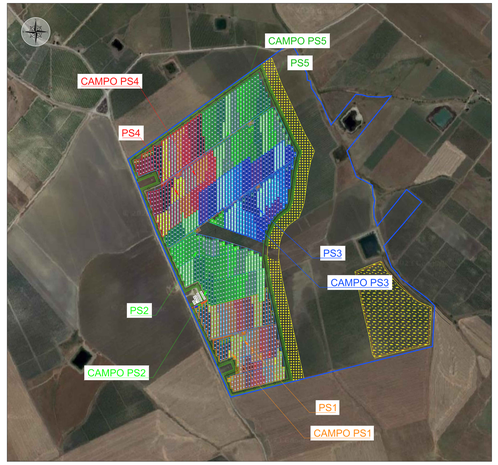

Planimetria di inquadramento: suddivisione in campi su ortofoto
Scala 1:5.000

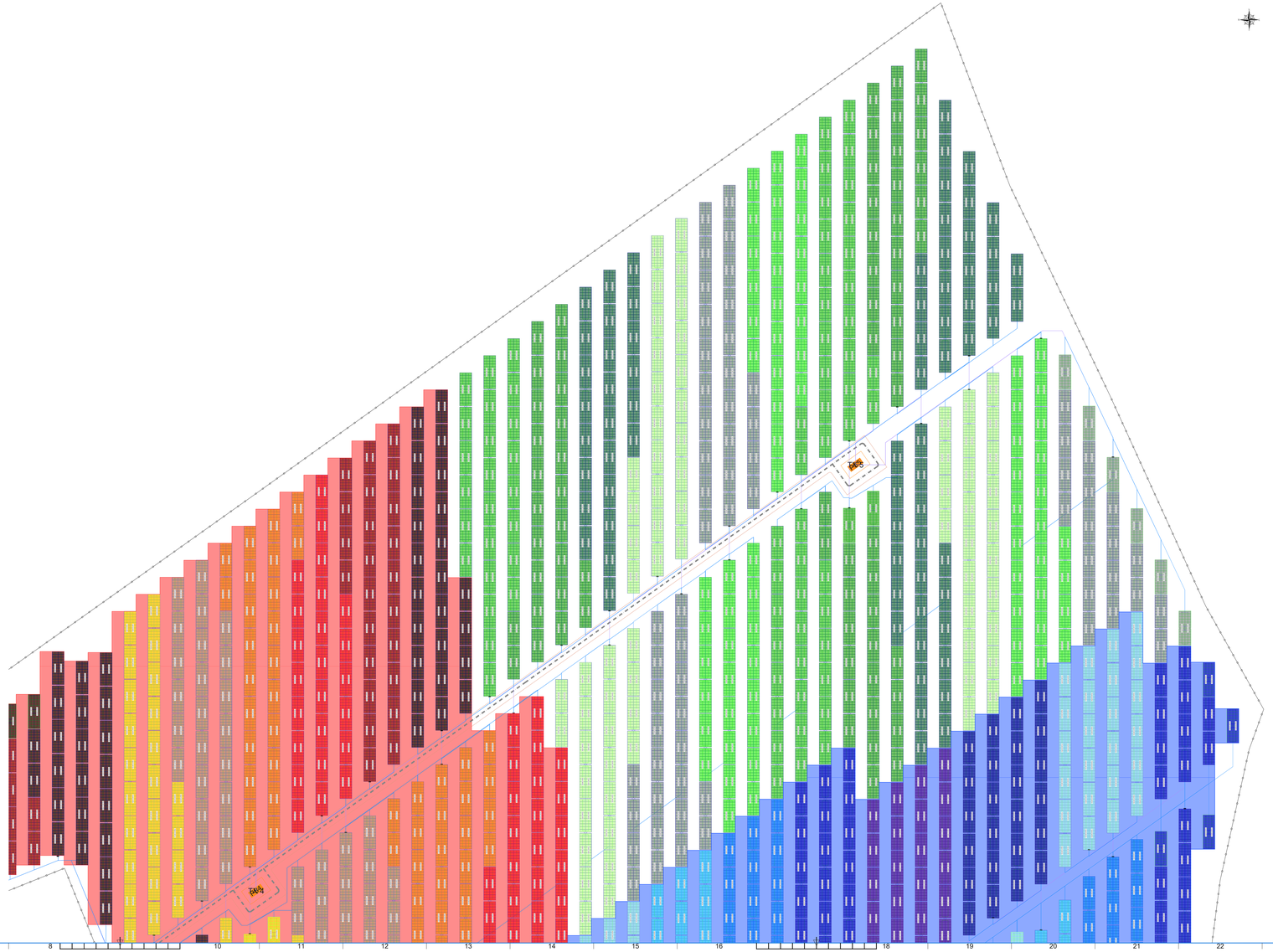

IMPIANTO AGROVOLTAICO "AGV CUDDIA"

PROGETTO DI UN IMPIANTO AGROVOLTAICO DI POTENZA PARI A 32,67 MWp (28 MW IN IMMISSIONE) DENOMINATO "AGV CUDDIA" RICADENTE NEL COMUNE DI TRAPANI E RELATIVE OPERE DI CONNESSIONE ALLA RETE RICADENTI NEI COMUNI DI TRAPANI E MARSALA (LIBERO CONSORZIO COMUNALE DI TRAPANI).

Proponente

ECOSICILY 3 S.r.l.
VIA ALESSANDRO MANZONI, 30 - 20121 MILANO
P. IVA: 11174820961

Progettazione

Hydro Engineering s.s.
di Calcara e Pellegrino Galbo
via Rossotti, 39
91011 Alcamo (TP) Italy

ORDINE DEGLI INGEGNERI PROV. TRAPANI Ing. Giuseppe PELLEGRINO N. 724

dottor ing. Carlo Calcara
Ordine degli Ingegneri
CN 2008 B
Cod.Fisc. CLCCRL73C20C286Y-00

Titolo Elaborato

2-Parco Fotovoltaico
2 - Opere elettriche
4 - Planimetria cavi elettrici BT e strumentazione
5 - Area PS5

LIVELLO PROGETTAZIONE	CODICE ELABORATO	FILENAME	FORMATO	SCALA
PROGETTO DEFINITIVO	PD-S.2.2.4-5	ECON3SPDGaleSTRI	A1x3	1:500

Revisioni

REV.	DATA	DESCRIZIONE	REDATTO	VERIFICATO	APPROVATO
0	09/2023	PRIMA EMISSIONE	DP	EG	MG

REGIONE SICILIA
LIBERO CONSORZIO COMUNALE DI TRAPANI
COMUNE DI TRAPANI

Ecosicily 3 S.r.l.

ISO A1x3