PS3	3.1	19	22	314,6	528	330	314,6	330	6690
	3.2		22	314,6	528	330	314,6	330	
	3.3		22	314,6	528	330	314,6	330	
	3.4		22	314,6	528	330	314,6	330	
	3.5		22	314,6	528	330	314,6	330	
	3.6		24	343,2	576	360	343,2	360	
	3.7		24	343,2	576	360	343,2	360	
	3.8		24	343,2	576	360	343,2	360	
	3.9		24	343,2	576	360	343,2	360	
	3.10		24	343,2	576	360	343,2	360	
	3.11		24	343,2	576	360	343,2	360	
	3.12		24	343,2	576	360	343,2	360	
	3.13		24	343,2	576	360	343,2	360	
	3.14		24	343,2	576	360	343,2	360	
	3.15		24	343,2	576	360	343,2	360	
	3.16		24	343,2	576	360	343,2	360	
	3.17		24	343,2	576	360	343,2	360	
	3.18		24	343,2	576	360	343,2	360	
	3.19		24	343,2	576	360	343,2	360	

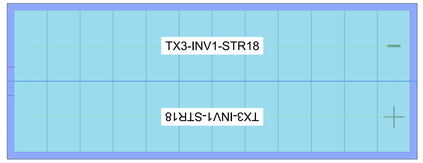

Particolare collegamento Stringa - Inverter CAMPO 3
(Esempio: Campo **3** - Inverter di stringa numero **1** - Stringa numero 18)
Scala 1:50

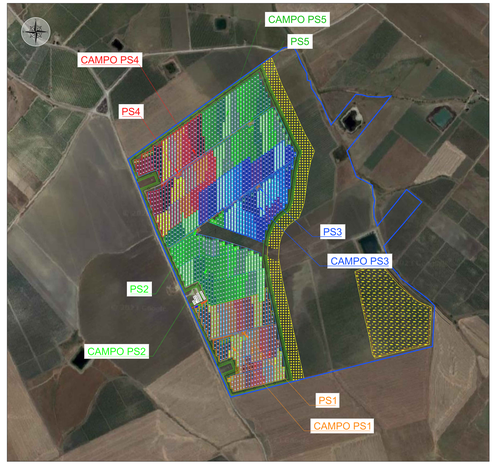

Planimetria di inquadramento: suddivisione in campi su ortofoto
Scala 1:5.000

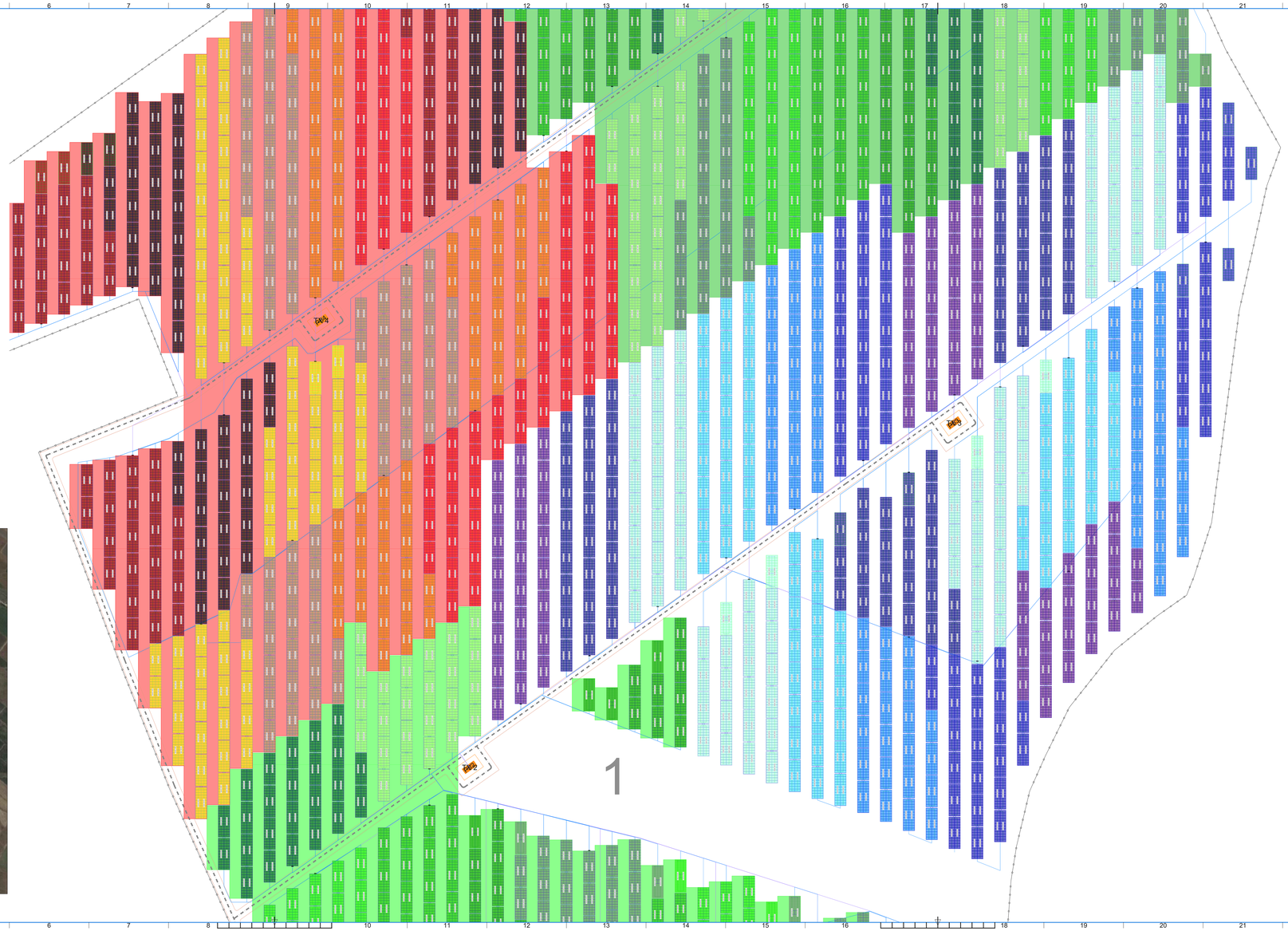

LEGENDA

- COLLEGAMENTI DC
- COLLEGAMENTI BT
- RECINZIONE IN PROGETTO
- ACCESSI CARRABILE ALL'AREA DI IMPIANTO
- MTR
- CONTROL ROOM
- MAGAZZINO
- POWER STATION
- STRUTTURE AD INSEGUIMENTO MONOASSIALE DA 24 MODULI E 48 MODULI
- STRUTTURE FISSE ELETTRICAMENTE FORMATA DA 24 MODULI

IMPIANTO AGROVOLTAICO "AGV CUDDIA"

PROGETTO DI UN IMPIANTO AGROVOLTAICO DI POTENZA PARI A 32,67 MWp (28 MW IN IMMISSIONE) DENOMINATO "AGV CUDDIA" RICADENTE NEL COMUNE DI TRAPANI E RELATIVE OPERE DI CONNESSIONE ALLA RETE RICADENTI NEI COMUNI DI TRAPANI E MARSALA (LIBERO CONSORZIO COMUNALE DI TRAPANI).

Proponente

ECOSICILY 3 S.r.l.
VIA ALESSANDRO MANZONI, 30 - 20121 MILANO
P. IVA: 11174820961

Progettazione

Hydro Engineering s.s.
di Giovanni e Pierluigi Galizia
via Rossotti, 39
91011 Alcamo (TP) Italy

ORDINE DEGLI INGEGNERI PROV. TRAPANI Ing. Giovanni Galizia N. 724

ORDINE DEGLI INGEGNERI PROV. TRAPANI Ing. Pierluigi Galizia Sez. A N. 894

Titolo Elaborato

2-Parco Fotovoltaico
2 - Opere elettriche
4 - Planimetria cavi elettrici BT e strumentazione
3 - Area PS3

LIVELLO PROGETTAZIONE	CODICE ELABORATO	FILENAME	FORMATO	SCALA
PROGETTO DEFINITIVO	PD-2.2.4-3	ECOINSPDGeneWRM	A1x3	1:500

Revisioni

REV.	DATA	DESCRIZIONE	REDATTO	VERIFICATO	APPROVATO
0	09/2023	PRIMA EMISSIONE	DP	EG	MG

REGIONE SICILIA
LIBERO CONSORZIO COMUNALE DI TRAPANI
COMUNE DI TRAPANI

Ecosicily 3 S.r.l.

ISO A1x3