	2.1	19	22	314,6	528	330	314,6	330	6690
	2.2		22	314,6	528	330	314,6	330	
	2.3		22	314,6	528	330	314,6	330	
	2.4		22	314,6	528	330	314,6	330	
	2.5		22	314,6	528	330	314,6	330	
	2.6		24	343,2	576	360	343,2	360	
	2.7		24	343,2	576	360	343,2	360	
	2.8		24	343,2	576	360	343,2	360	
	2.9		24	343,2	576	360	343,2	360	
PS2	2.10		24	343,2	576	360	343,2	360	
	2.11		24	343,2	576	360	343,2	360	
	2.12		24	343,2	576	360	343,2	360	
	2.13		24	343,2	576	360	343,2	360	
	2.14		24	343,2	576	360	343,2	360	
	2.15		24	343,2	576	360	343,2	360	
	2.16		24	343,2	576	360	343,2	360	
	2.17		24	343,2	576	360	343,2	360	
	2.18		24	343,2	576	360	343,2	360	
	2.19		24	343,2	576	360	343,2	360	

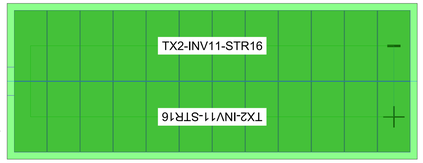

Particolare collegamento Stringa - Inverter CAMPO 2
(Esempio: Campo **2** - Inverter di stringa numero **11** - Stringa numero **16**)
Scala 1:50

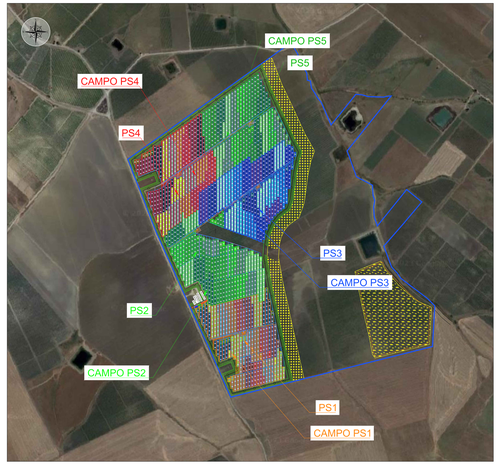

Planimetria di inquadramento: suddivisione in campi su ortofoto
Scala 1:5.000

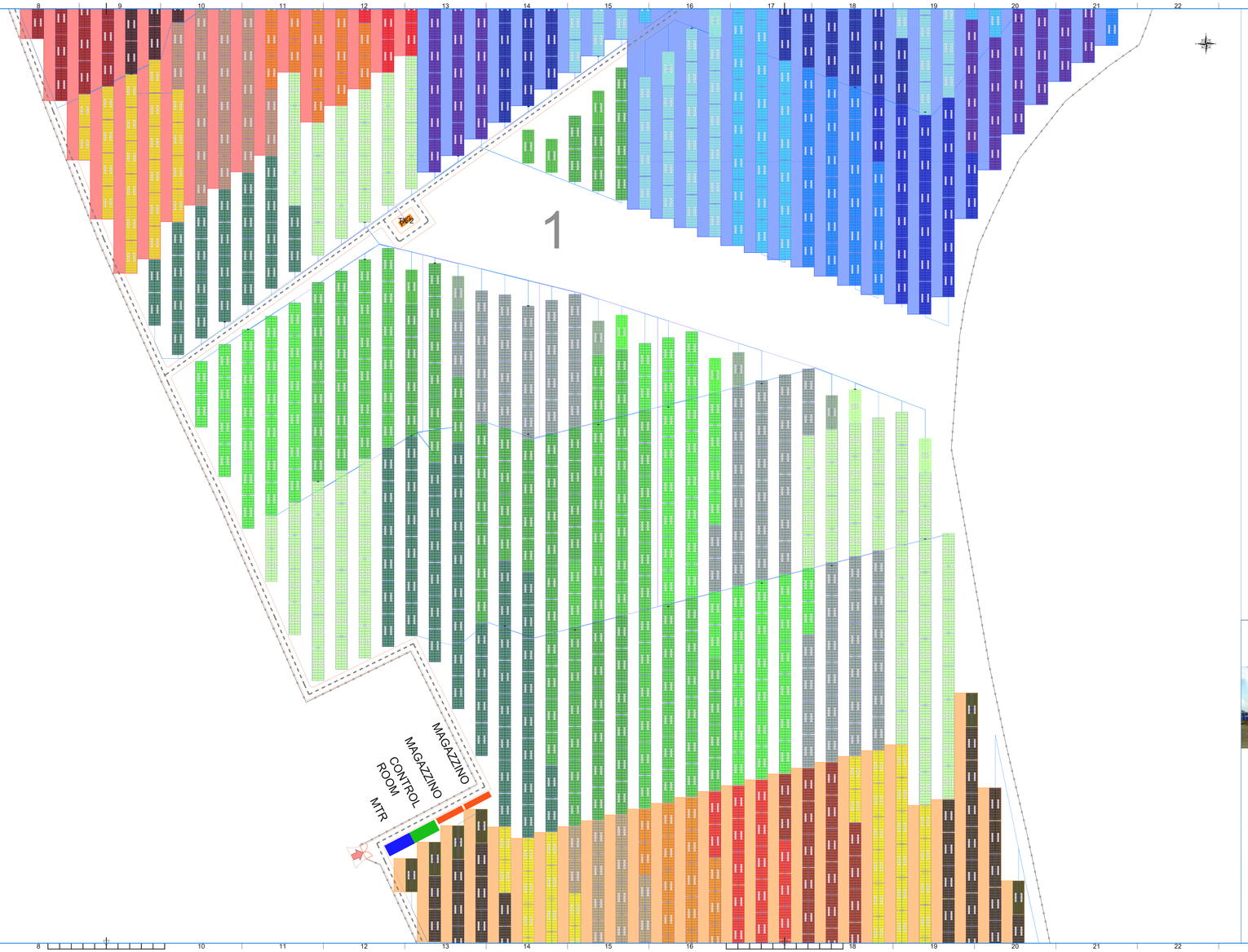

LEGENDA	
	COLLEGAMENTI DC
	COLLEGAMENTI BT
	RECINZIONE IN PROGETTO
	ACCESSI CARRABILE ALL'AREA DI IMPIANTO
	MTR
	CONTROL ROOM
	MAGAZZINO
	POWER STATION
	STRUTTURE AD INSEGUIMENTO MONOASSIALE DA 24 MODULI E 48 MODULI STRUTTURE FISSE ELETTRICAMENTE FORMATA DA 24 MODULI

IMPIANTO AGROVOLTAICO "AGV CUDDIA"

PROGETTO DI UN IMPIANTO AGROVOLTAICO DI POTENZA PARI A 32,67 MWp (28 MW IN IMMISSIONE) DENOMINATO "AGV CUDDIA" RICADENTE NEL COMUNE DI TRAPANI E RELATIVE OPERE DI CONNESSIONE ALLA RETE RICADENTI NEI COMUNI DI TRAPANI E MARSALA (LIBERO CONSORZIO COMUNALE DI TRAPANI).

Proponente

ECOSICILY 3 S.r.l.
VIA ALESSANDRO MANZONI, 30 - 20121 MILANO
P. IVA: 11174820961

Progettazione

Hydro Engineering s.s.
di Giorgio e Paolo Gabbi
via Rosselli, 35
36022 Arzignano (TPI) Italy

Titolo Elaborato

2-Parco Fotovoltaico
2 - Opere elettriche
4 - Planimetria cavi elettrici BT e strumentazione
2 - Area PS2

LIVELLO PROGETTAZIONE	CODICE ELABORATO	FILENAME	FORMATO	SCALA
PROGETTO DEFINITIVO	PD-2.2.4-2	ECONTSPD0pMSW40	A1x3	1:500

Revisioni

REV.	DATA	DESCRIZIONE	REDATTO	VERIFICATO	APPROVATO
0	09/2023	PRIMA EMISSIONE	DP	EG	MG

REGIONE SICILIA
LIBERO CONSORZIO COMUNALE DI TRAPANI
COMUNE DI TRAPANI

Ecosicily 3 S.r.l.

ISO A1x3