

ISOLA DI S. STEFANO (VENTOTENE)
PIANO TERRITORIALE PAESISTICO REGIONALE (P.T.P.R.)

PIANO TERRITORIALE PAESISTICO REGIONALE (P.T.P.R.)
Tavola A - Sistemi ed Ambiti del Paesaggio

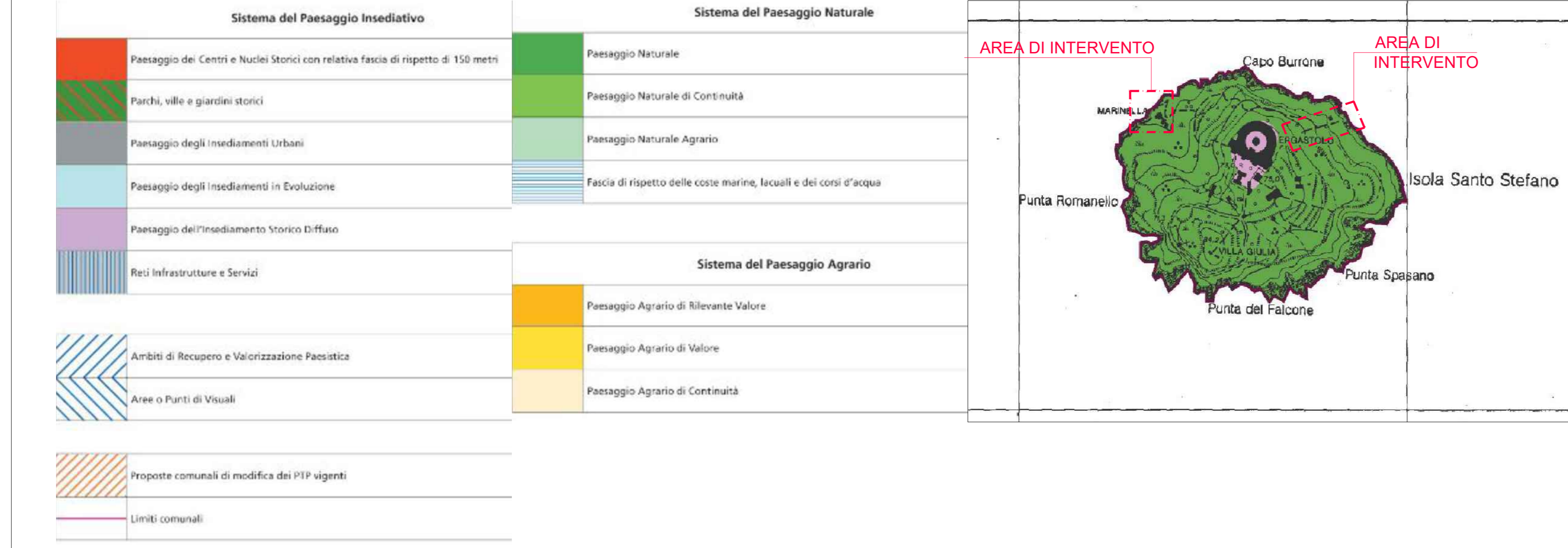

PIANO TERRITORIALE PAESISTICO REGIONALE (P.T.P.R.)
Tavola B - Beni Paesaggistici

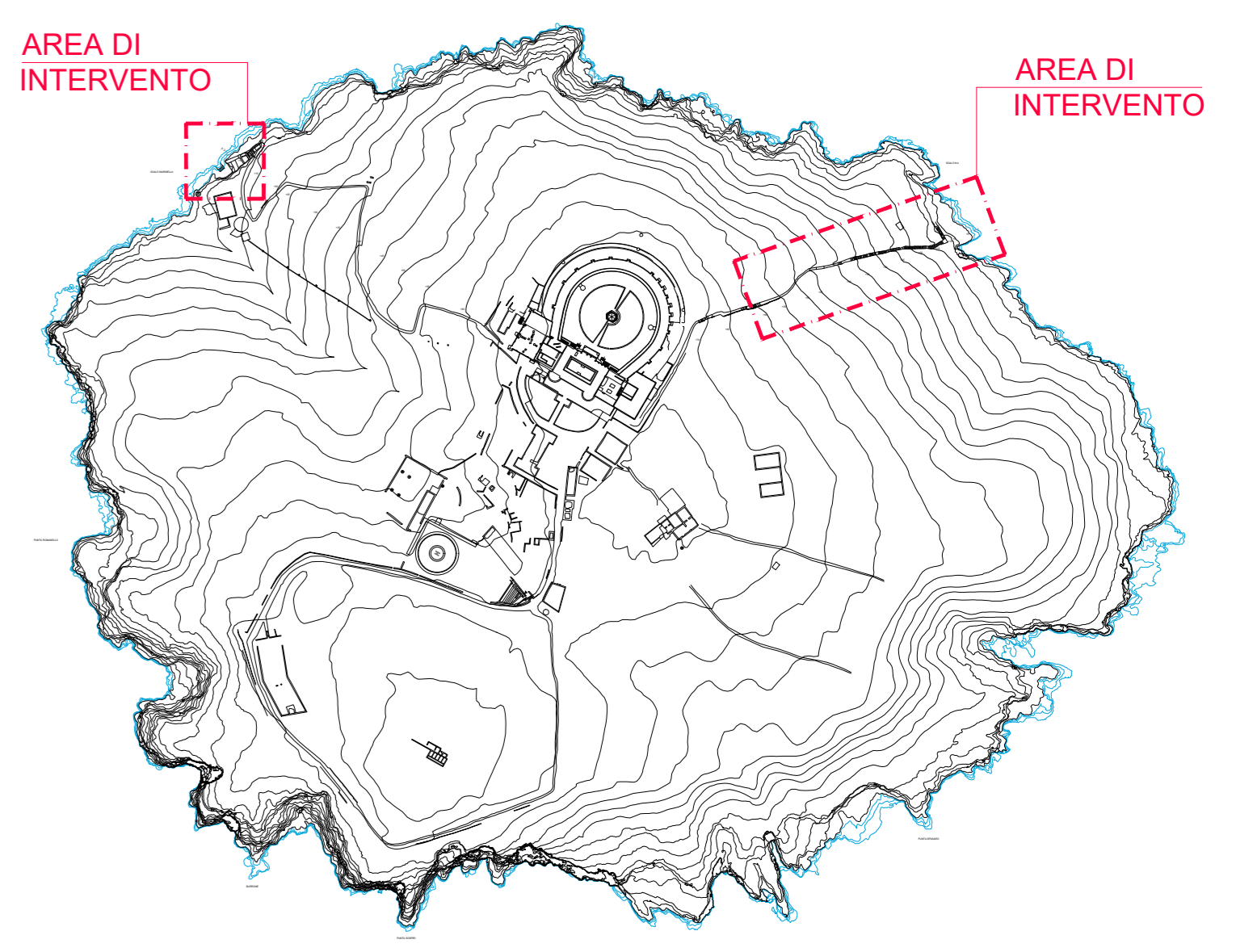
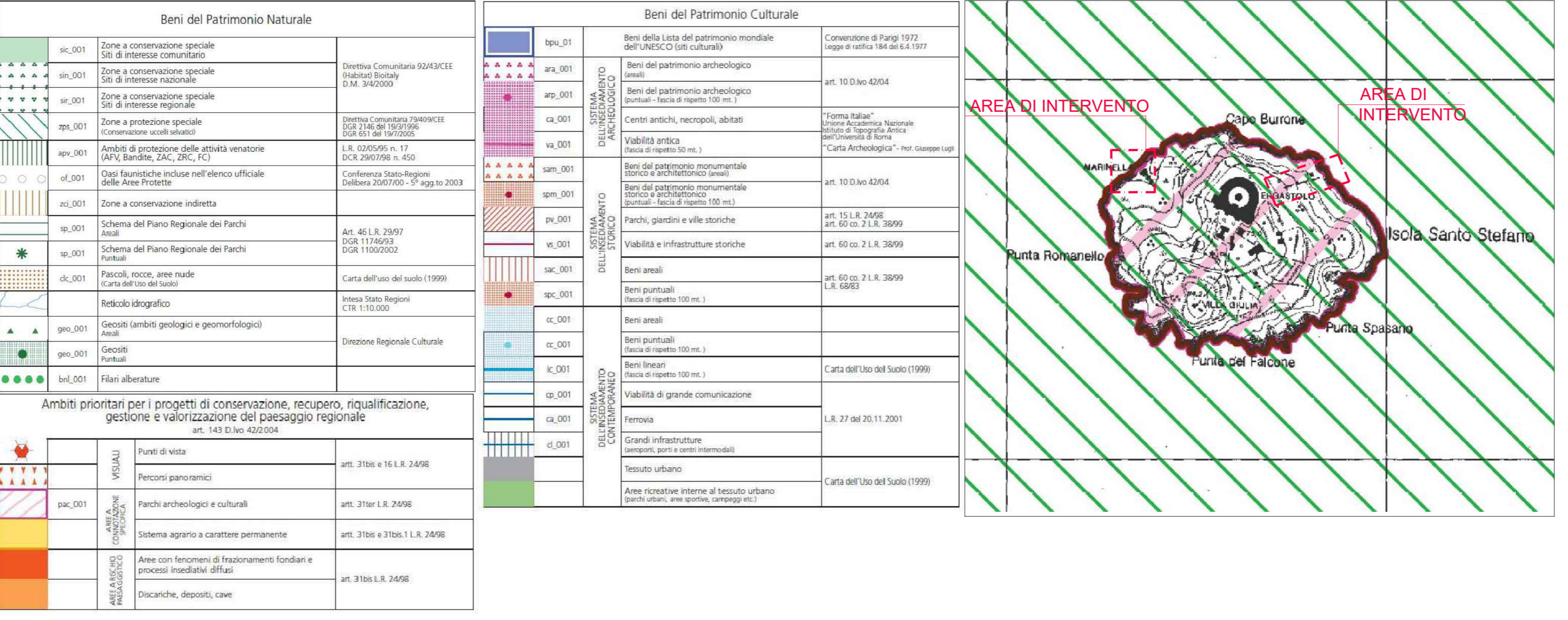

KEYPLAN

PIANO TERRITORIALE PAESISTICO REGIONALE (P.T.P.R.)
Tavola C - Beni del Patrimonio Naturale e Culturale

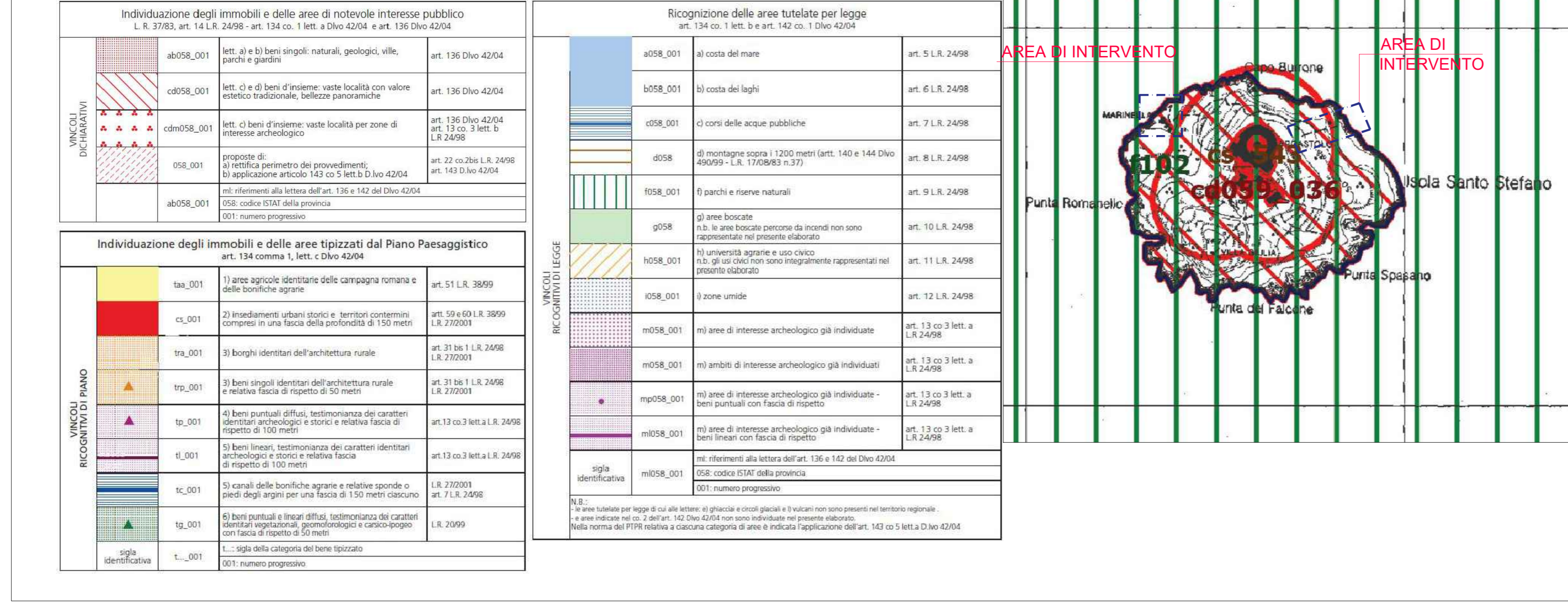

PIANO TERRITORIALE PAESISTICO REGIONALE (P.T.P.R.)
Tavola A - Sistemi ed Ambiti del Paesaggio

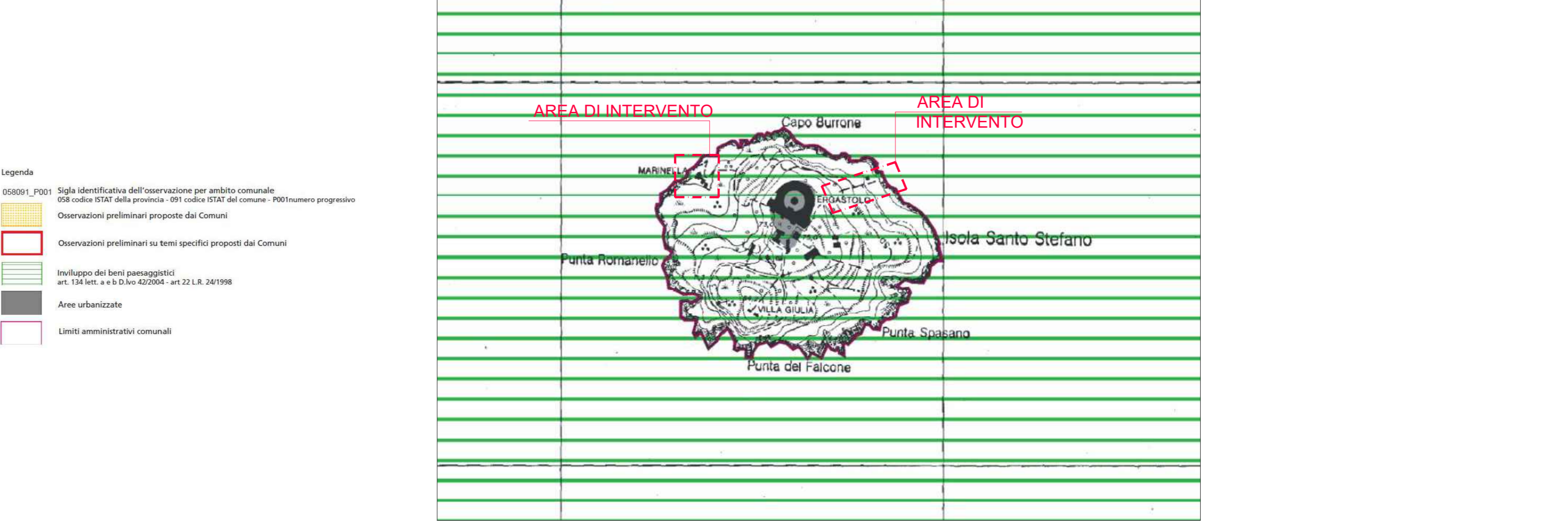

ISOLA DI S. STEFANO (VENTOTENE)
AREA MARINA PROTETTA DI VENTOTENE E SANTO STEFANO e RISERVA NATURALE STATALE DI VENTOTENE E SANTO STEFANO

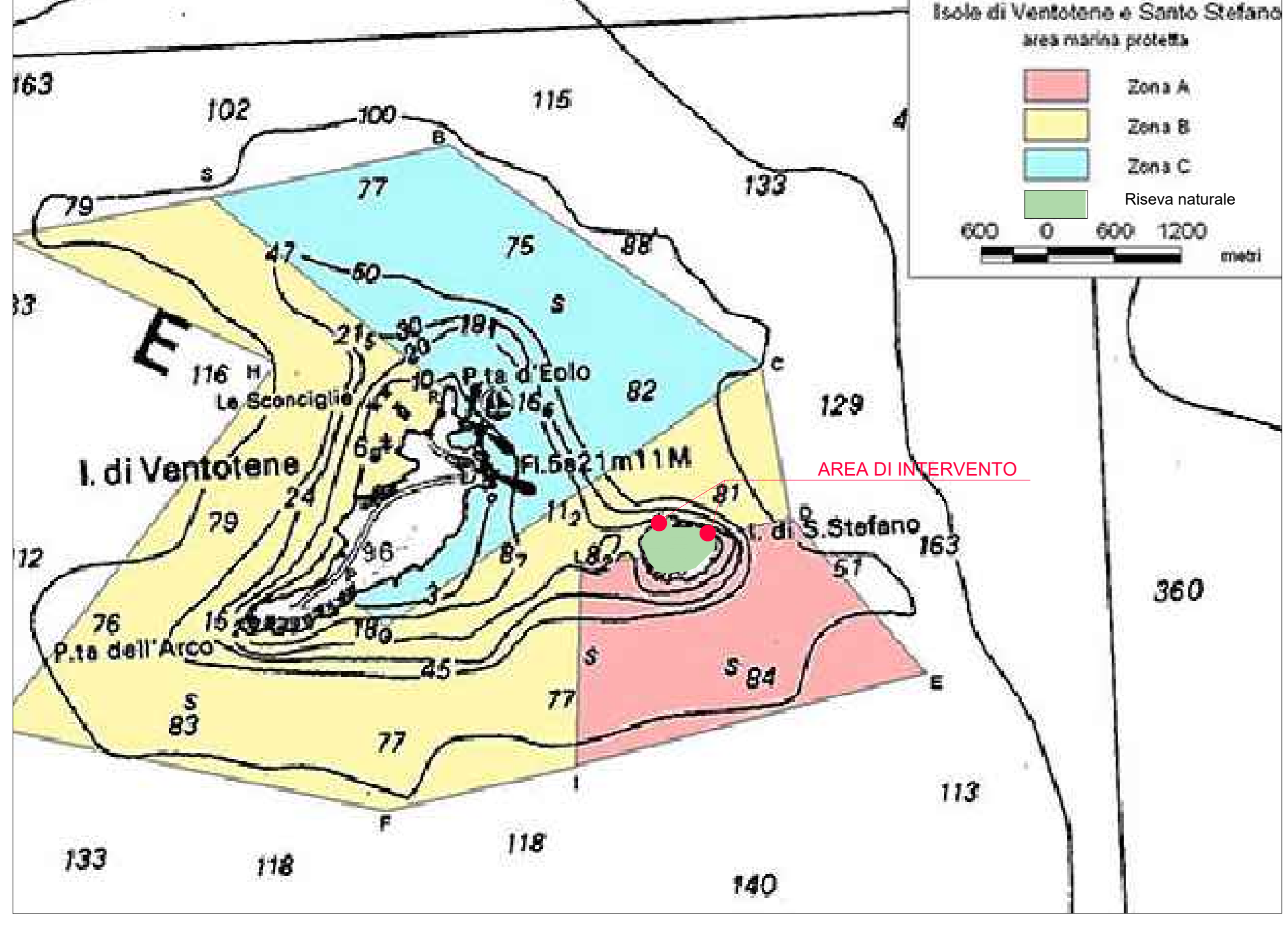

Decreto Ministero Ambiente del 12.12.1997 "Istituzione dell'Area Naturale Marina Protetta denominata Isole di Ventotene e S. Stefano";

Divieto di navigazione (è vietato l'accesso e la sosta ai natanti di qualsiasi tipo, ad eccezione di quelli autorizzati dall'Ente gestore), di pesca (sia professionale che sportiva con qualunque mezzo), di raccolta o cattura (qualunque cosa possa causare il turbamento delle specie animali o vegetali), asportazione (anche parziale di formazioni geologiche minerali). Immersione con o senza respiratori (fatte salve le immersioni autorizzate a scopi scientifici) e sono vietate tutte le attività che possano recare danno all'ambiente naturale o intralciare ai programmi di ricerca scientifica.

Divieto, di Navigazione, di natanti a motore entro 500mt. dalla costa, ad eccezione di quelli autorizzati alla Pesca Turismo o per motivi di servizio, di cattura e raccolta, (qualunque cosa possa causare il turbamento delle specie animali o vegetali), asportazione (anche parziale di formazioni geologiche minerali). Immersione con apparecchi autorispiratori e sono vietate tutte le attività che possano recare danno all'ambiente naturale o intralciare ai programmi di ricerca scientifica.

Decreto Ministero Ambiente del 11.05.1999 "Istituzione della Riserva Naturale Statale denominata Isole di Ventotene e S. Stefano";

Riserva naturale statale Isole di Ventotene e S. Stefano

ISOLA DI S. STEFANO (VENTOTENE)
RETE NATURA 2000 - SIC - Codice sito IT6000019 - Fondali circostanti isola di S.Stefano (Sup. 52 ha)

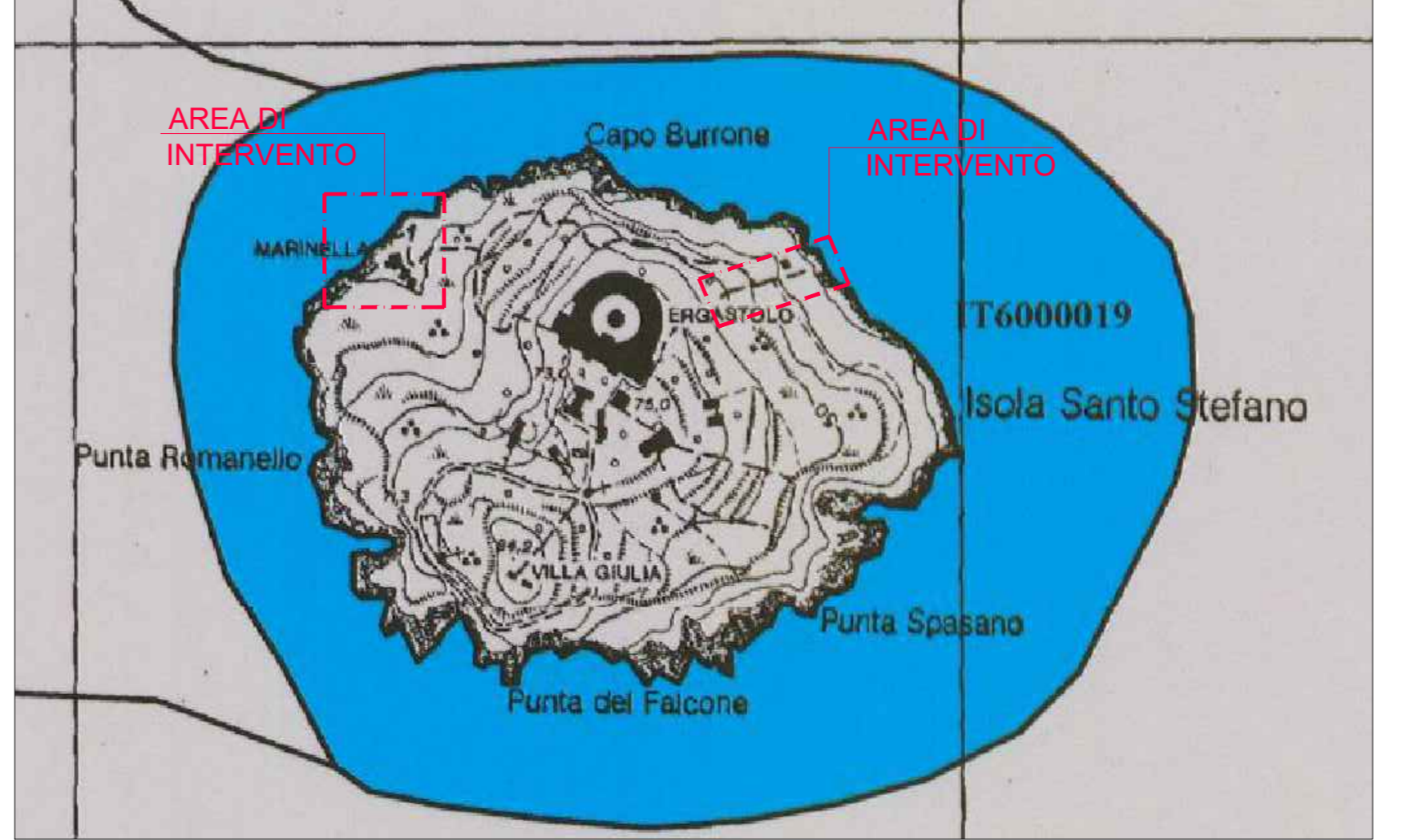

ISOLA DI S. STEFANO (VENTOTENE)
RETE NATURA 2000 - ZPS - Codice sito IT6040019
Denominazione: Isola Ponza, Palmarola, Zannone, Ventotene e S. Stefano (superficie 17168 ha)

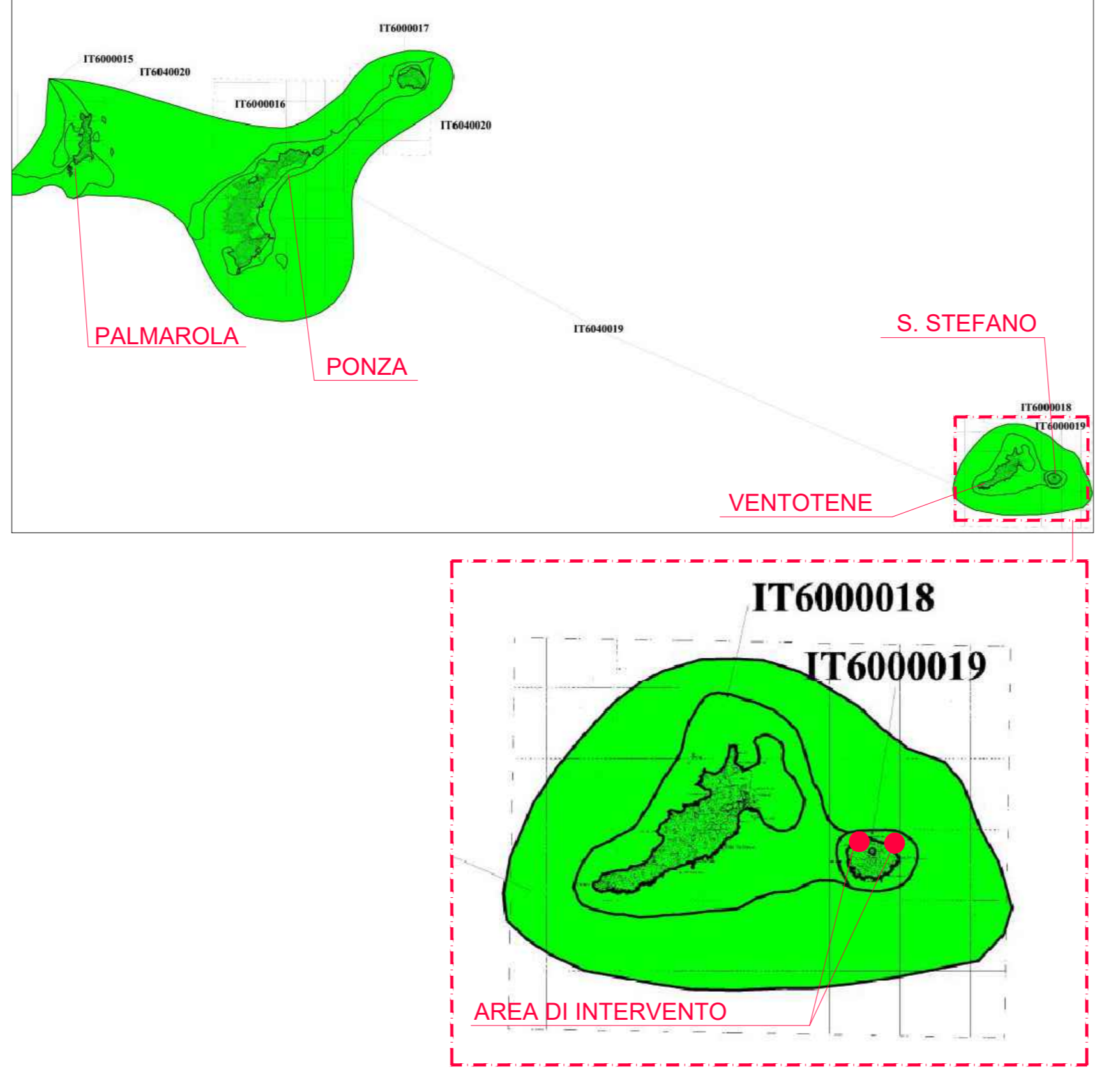

ISOLA DI S. STEFANO (VENTOTENE)
PIANO DI ASSETTO IDROGEOLOGICO (P.A.I.)

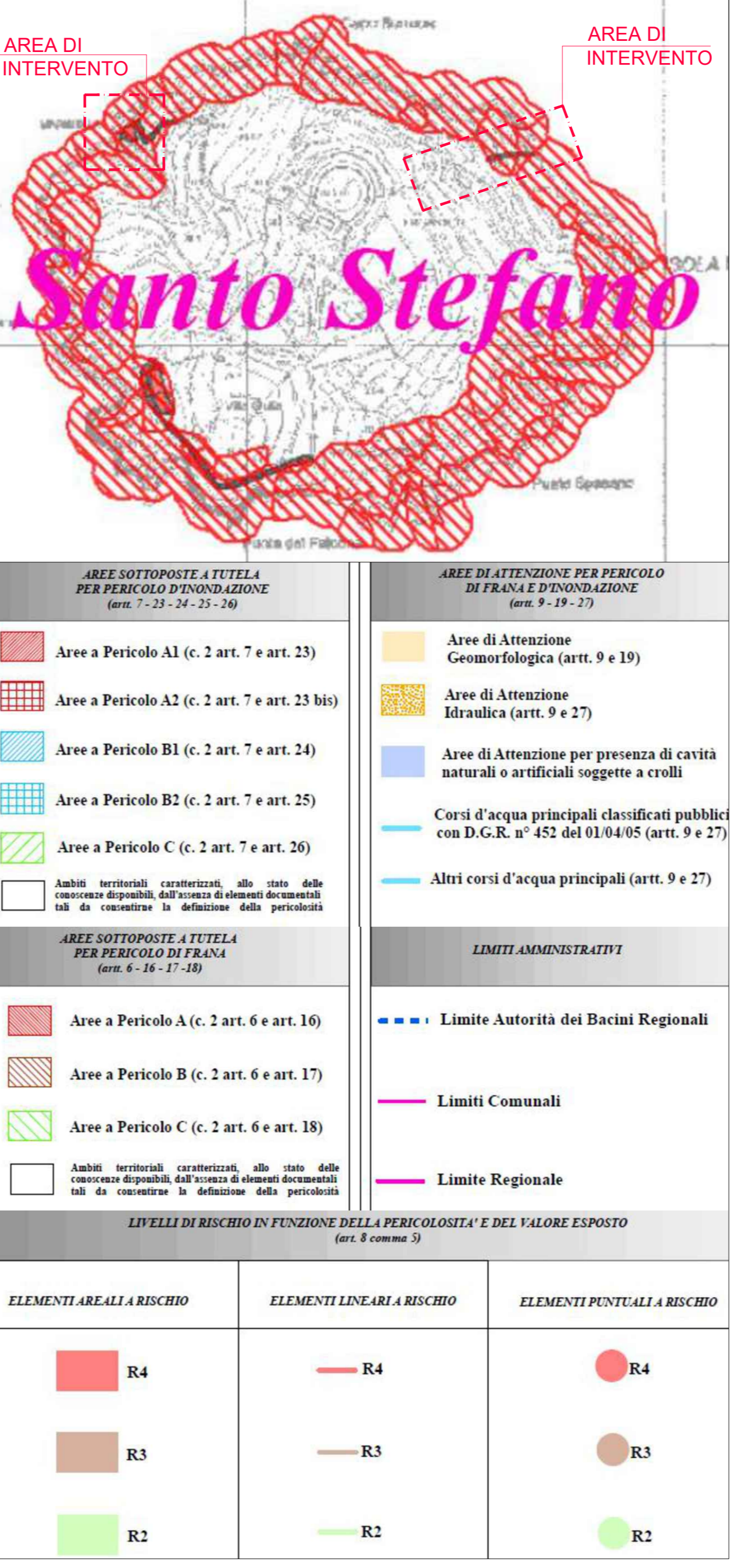

ISOLA DI S. STEFANO (VENTOTENE)
VINCOLO IDROGEOLOGICO



Comune di Ventotene
CONTRATTO ISTITUZIONALE DI SVILUPPO
RECUPERO E RIFUNZIONALIZZAZIONE EX CARCERE BORBONICO DELL'ISOLA DI SANTO STEFANO VENTOTENE
Intervento 3a "Realizzazione/adeguamento degli approdi all'Isola di Santo Stefano; Opere di mitigazione del rischio costale sulla Palmeta"

Comune di Ventotene
CORPO FORESTALE DELLO STATO
Ispettorato Ripartimentale
LATINA
Provincia di LATINA
COMUNE DI VENTOTENE
APPLICAZIONE VINCOLO IDROGEOLOGICO
CARTA TOPOGRAFICA
Scala 1 : 25000
LEGGENDA
Confine del Territorio del Comune
Limite delle zone sottoposte al vincolo Idrogeologico
Numeri che distinguono le zone di vincolo
Terreni esclusi dal vincolo (Solttozone)
Numeri che distinguono le Solttozone

STAZIONE APPALTANTE
INVITALIA S.p.A.
RESPONSABILE UNICO DEL PROCEDIMENTO: Dott. Ing. ENRICO FUSCO
COORDINAMENTO PROGETTAZIONE: Dott. Arch. ROBERTO RIZZOZZO
PROGETTAZIONE ACQUEDOTTICA: Gruppo di Lavoro Intervento
PROGETTAZIONE STRUTTURALE: Gruppo di Lavoro Intervento
PROGETTAZIONE OPERE MARITTIME: Gruppo di Lavoro Intervento
RELAZIONE GEOLOGICA: Gruppo di Lavoro Intervento
PROGETTAZIONE SPARTEI: Gruppo di Lavoro Intervento
PROGETTAZIONE DELLA SICUREZZA: Gruppo di Lavoro Intervento
PROGETTAZIONE AMBIENTALE e PROCEDURE VA/VAIA: Gruppo di Lavoro Intervento
COMPITI E TEMI: Gruppo di Lavoro Intervento
RELAZIONE IDROGEOLOGICA: ASPP Servizi Idrogeologici, Dott. Ing. LAURO SARRA e Farmacia TISCONI
INVIATA ALLA DIREZIONE REGIONALE DI VENTOTENE: Gruppo di Lavoro Intervento
INVIATA ALLA DIREZIONE REGIONALE DI VENTOTENE: Gruppo di Lavoro Intervento
INVIATA ALLA DIREZIONE REGIONALE DI VENTOTENE: Gruppo di Lavoro Intervento
INVIATA ALLA DIREZIONE REGIONALE DI VENTOTENE: Gruppo di Lavoro Intervento

Documenti Generali
Piano Territoriale Paesistico Regionale (P.T.P.R.), P.A.I.,
Vicolo idrogeologico, Area Marina Protetta e Riserva Naturale,
Rete Natura 200 SIC e ZPS, individuazione area d'intervento

REVISIONE DATA AGGIORNAMENTI
Rev. 1 13/09/2021 Revisione in sede di procedura di VA
Rev. 2 29/11/2023 Integrazione conosciute urbanistiche in B
Rev. 3

ELABORATO
REDATTO 30/11/2020
VERIFICATO 30/11/2020
APPROVATO 30/11/2020
DATA 05/03/2021
SCALA
CODICE ELABORATO
2019287M-QD-GE-18492
CODICE FILE
2019287M-QD-GE-18492