SCALO DELLA MARINELLA - PIANTA +2.5m CON ORTOFOTO, scala 1:100

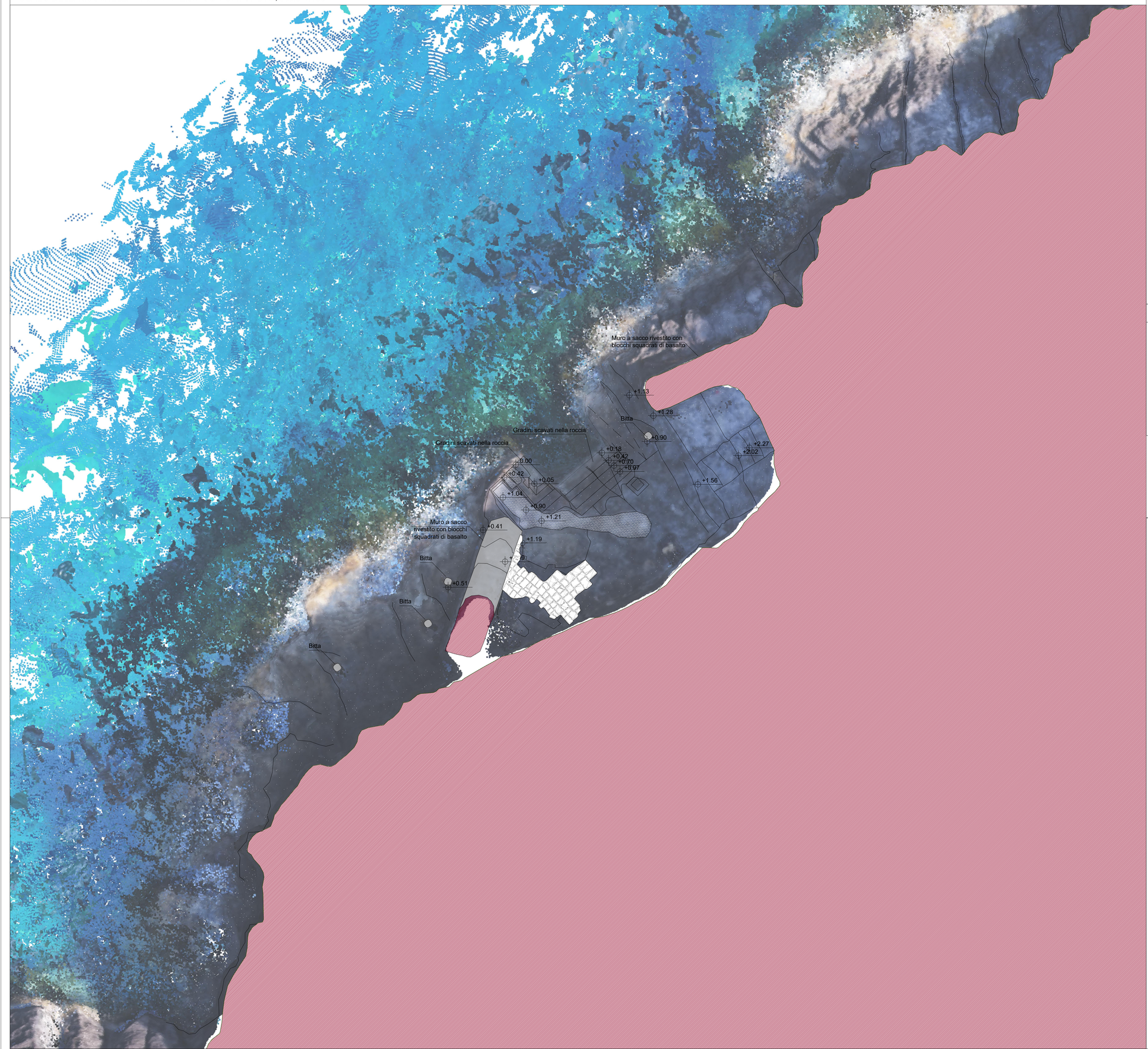

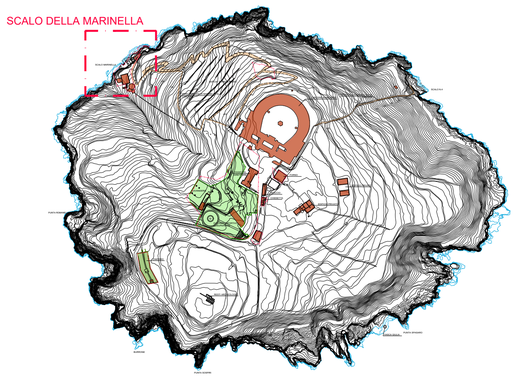

KEYPLAN

LEGENDA:

- LIMITE DELL'INTERVENTO
- +74.18 QUOTA ALTIMENTRICA
- AREA PAVIMENTAZIONE IN CALCESTRUZZO
- AREA PAVIMENTAZIONE IN BLOCCHI DI BASALTO

I Commissario Straordinario del Governo per il recupero e la valorizzazione dell'ex carcere borbonico dell'isola di Santo Stefano - Ventotene

MINISTERO DELL'AMBIENTE E DELLA TUTELA DEL TERRITORIO E DEL MARE

Ministero dei beni e delle attività culturali e del turismo

AGENZIA DEL DEMANIO

REGIONE LAZIO

Comune di Ventotene

Area Marina Protetta Isole di Ventotene e S.Stefano

INVITALIA

Comune di Ventotene
REGIONE LAZIO

CONTRATTO ISTITUZIONALE DI SVILUPPO

RECUPERO E RIFUNZIONALIZZAZIONE EX CARCERE BORBONICO DELL'ISOLA DI SANTO STEFANO VENTOTENE

Intervento 3.a "Realizzazione/adeguamento degli approdi all'Isola di Santo Stefano, Opere di mitigazione del rischio crolli sulla Falesia."

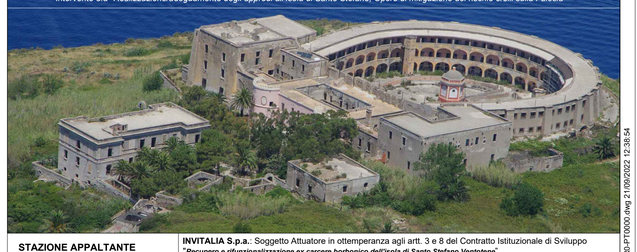

STAZIONE APPALTANTE

INVITALIA

Agenzia nazionale per l'attrazione degli investimenti e lo sviluppo d'impresa SpA

Funzione Servizi di Ingegneria

ATTIVITA' TECNICHE
Beni Culturali e Architettura
Arch. Rosa di NUZZO

INVITALIA S.p.a.: Soggetto Attuatore in ottemperanza agli artt. 3 e 8 del Contratto Istituzionale di Sviluppo "***Recupero e rifunzionalizzazione ex carcere borbonico dell'Isola di Santo Stefano Ventotene***"

RESPONSABILE UNICO DEL PROCEDIMENTO: Dott. Ing. ENRICO FUSCO

COORDINAMENTO PROGETTAZIONE: Dott. Arch. Rosa di NUZZO

PROGETTAZIONE ARCHITETTONICA
Dott. Arch. Massimo BARAGLI

PROGETTAZIONE STRUTTURALE
Dott. Ing. Letterio SONNESSA

PROGETTAZIONE OPERE MARITTIME
Dott. Ing. Daniele BENOTTI

RELAZIONE GEOLOGICA
Dott. Geol. Vincenzo GUIDO

PROGETTAZIONE IMPIANTI
Dott. Ing. Partaig ROSATI
Dott. Ing. Osvaldo PITORRI

PROGETTAZIONE DELLA SICUREZZA
Dott. Ing. Nunzio LAURO

PROGETTAZIONE AMBIENTALE e PROCEDURE VIA-Vinca
Dott.Luca DI NARDO

COMPUTI E STIME
Geom. Luigino D'ANGELANTONIO

GRUPPO DI LAVORO INTERNO

PROGETTAZIONE ARCHITETTONICA:
Dott. Ing. Francesco DE SIMONE
Dott. Arch. Ahmed ELGAZZAR
Dott. Arch. Lucia PACITTO

PROGETTAZIONE STRUTTURALE:
Dott. Ing. Mario D'AMATO
Dott. Ing. Francesco DI LAURO

PROGETTAZIONE OPERE MARITTIME:
Dott. Ing. Leonardo GIULIO

PROGETTAZIONE IMPIANTI:
Sig. Ennio REGNICOLI

RILIEVI E RESTITUZIONE GRAFICA:
Geom. Gennaro DI MARTINO
Dott. Ing. Francesco DE SIMONE
Dott. Arch. Ahmed ELGAZZAR

PROGETTAZIONE DELLA SICUREZZA
Dott. Arch. Ahmed ELGAZZAR

SUPPORTO TECNICO OPERATIVO

PROGETTAZIONE OPERE MARITTIME:
3TI Progetti Italia - Ingegneria Integrata SpA
Dott. Ing. Stefano Luca POSSATI

PROGETTAZIONE AMBIENTALE e PROCEDURE VIA-Vinca:
SETIN Servizi tecnici Infrastrutture s.r.l.
Dott. Alessandro PIAZZI

PROGETTAZIONE GEOTECNICA:
STUDIO TECNICO ASSOCIATO - SINTESI
Dott. Ing. Germano GUIDUCCI

PROGETTAZIONE IDRAULICA E MARITTIMA
DHI Srl
Dott. Ing. Luis Alberto CUSATI

INGEGNERIA NAVALE
Dott. Ing. Francesco PRINZIVALLI

CONSULENZA TECNICO-SCIENTIFICA
Prof. Ing. Paolo SAMMARCO

RELAZIONE ARCHEOLOGICA: ASPS Servizi Archeologici snc, Dott.ssa Laura SANNA e Francesco TIBONI

INDAGINI GEOGNOSTICHE : Geodes Laboratori
Dott.ssa M. Gabriella BEVILACQUA

INDAGINI E RILEVAZIONI AMBIENTALI, ARCHEOLOGICHE E STRUMENTALI A MARE : Environceneill srl - Dott. Ing. Roberto SASSORNI

INDAGINI SULLE STRUTTURE : ICS Centro Sperimentale di Ingegneria Srl
Dott. Ing. Giuseppe MONTELLA

INDAGINI GEOMECCANICO : Geoeap Srl
Dott. Paolo FARINA

PROGETTO DEFINITIVO

ELABORATO

Stato di fatto

Scalo della Marinella, Pianta sezione a +2.5m con ortofoto

	DATA	NOME	FIRMA
REDATTO	05-03-2021	DI MARTINO-ELGAZZAR	
VERIFICATO	05-03-2021	BARAGLI	
APPROVATO	05-03-2021	Rosa di NUZZO	

DATA 05-03-2021

SCALA 1:100

CODICE BREVE

R0-TAV007

CODICE ELABORATO 2017E037INV-02-D-R0-TAV007

CODICE FILE 2017E037INV-02-D-R0-PT0000.dwg

REVISIONE	DATA	AGGIORNAMENTI
Rev. 1	13-09-2021	Revisione in sede di procedura di VIA
Rev. 2	20-11-2023	Integrazione condizione ambientale n.6
Rev. 3		

V:\PROG_UT\2017\E037INV - CIS S.STEFANO\06_PROG\04_E10a_FALESIE\03_RElaborati grafici\2017E037INV-02-D-R0-PT0000.dwg 21/09/2022 12:38:54