INTEGRALE RICOSTRUZIONE PARCHI EOLICI
"Faeto-Celle"

ADEGUAMENTO TECNICO IMPIANTO EOLICO MEDIANTE INTERVENTO DI REPOWERING DELLE TORRI ESISTENTI E RIDUZIONE NUMERICA DEGLI AEROGENERATORI

Proponente: Edison Rinnovabili Spa
Piazza Buonarotti, 31 - 20121 Milano

Progettazione Coordinata: VEGA srl LANDSCAPE ECOLOGY & URBAN PLANNING
Via Napoli 299 - 71122 Foggia - Tel. 0881 750231 - Fax 1594041224
www.vegaprogetti.eu - info@vegaprogetti.eu - P.IVA 03711000716

Dott. Archeologo e Paesaggista: Arch. Antonio Demaio
Via N. dell'Arci, 46 - 71121 Foggia (FG)
Tel. 0881 756251 | Fax 1594041224
E-Mail: st.vega@gmail.com

Studio Geologico: Studio di Geologia Tecnica & Ambientale
Dott.ssa Geol. Giovanna Attodei
Via Pietro Nenni, 4 - 71017 Rodi Garganico (FG)
Tel-Fax 0884 966750 | Cell. 347 0765420
E-Mail: giovannaattodei@tiscali.it

Studio Acustico: Arch. Denora Marianna
Via Savona, 1 70022 Altamura (BA)
Tel./Fax 080.8192455 | Cell. 3315600322
E-Mail: info@studioprogettazionearcadia.it

Dott. Forestale: Dott. Forestale Luigi Lupo
Via Mario Pagano 41 - 71121 Foggia
E-Mail: lupilupo@libero.it

Studio Idraulico: Studio di ingegneria
Dott.ssa Ing. Antonella Anna Giordano
Viale degli Aviatori, 73 - 71121 Foggia
Tel./Fax 0881 070128 | Cell. 3
E-Mail: laurapordenone@yahoo.it

Progettazione elettrica: STUDIO INGEGNERIA ELETTRICA
MEZZINA dott. ing. Antonio
Via T. Sola 129 | 71016 San Severo (FG)
Tel. 0882 228572 | Fax 0882 243001
e-mail: info@studiomezzina.net

Geo-archeologo: Archeologica s.r.l.
Il presidente
Dott. Vincenzo Ficco
Tel. 0881 753334
E-Mail: info@archeologicasrl.com

Opera: **Progetto di Integrale Ricostruzione di n. 1 impianto eolico composto da 14 aerogeneratori da 6,6 MW per una potenza complessiva di 92,4 MW nei Comuni di Faeto e Celle di San Vito e relative opere di connessione alla località "Monte S.Vito - Ciuccia - Crepacore" con smantellamento di n. 60 aerogeneratori di potenza in esercizio pari a 33,75 MW.**

Oggetto: Nome Elaborato: VIA_02_R2P8522-MONT_Schema della piazzola tipo in fase di cantiere ed esercizio — Titolo: VIA_02_Tavole progetto definitivo

Descrizione Elaborato: Schema della piazzola tipo in fase di cantiere ed esercizio

Rev.	Data	Oggetto della revisione	Elaborazione	Verifica	Approvazione
00	Novembre 2023	Emissione per progetto definitivo	VEGA	Arch. A. Demaio	Edison Rinnovabili SpA

Scala: 1:500 — Formato: — Integrale Ricostruzione Faeto - Celle — Codice progetto AU: R2P8522

A - Schema della piazzola tipo in fase di cantiere

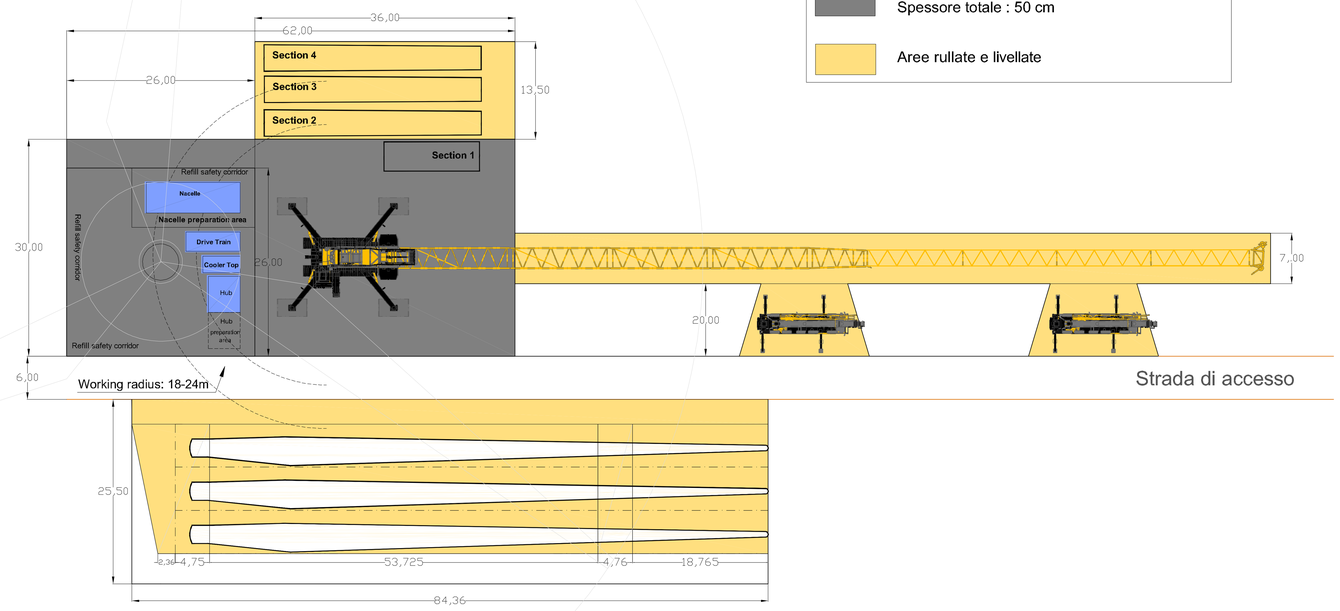

B - Schema della piazzola tipo in fase di esercizio

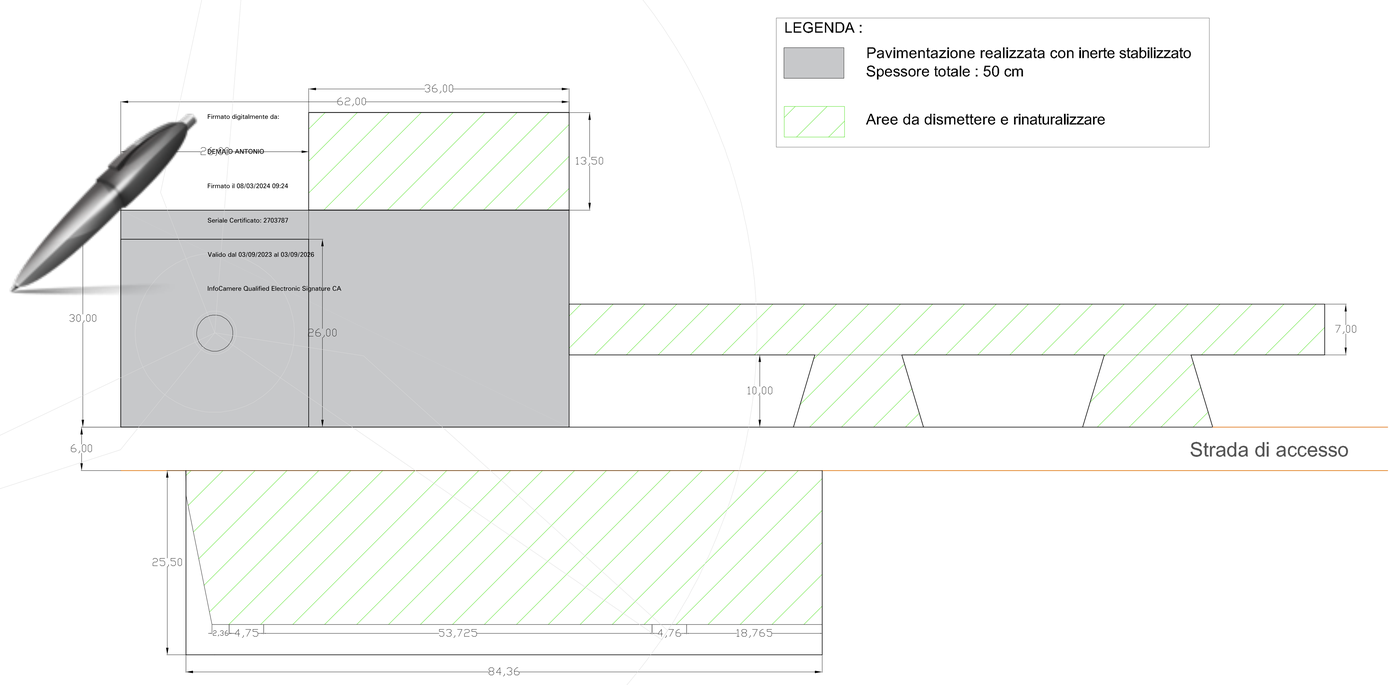

Firmato digitalmente da:
DEMAIO ANTONIO
Firmato il 08/03/2024 09:24
Seriale Certificato: 2703787
Valido dal 03/09/2023 al 03/09/2026
InfoCamere Qualified Electronic Signature CA