ILLUMINAZIONE NOTTURNA, DPI, SEGNALETICA E DOTAZIONI SICUREZZA

LEGENDA

- ACCESSO PRINCIPALE ALL'AREA DI CANTIERE
- ACCESSO SECONDARIO ALL'AREA DI CANTIERE
- PERIMETRAZIONE AREA SERVIZI A SUPPORTO DEL CANTIERE
- PERIMETRAZIONE AREA DI CANTIERE
- MONOBLOCCHI PREFABBRICATI
- AREA DEPOSITO MATERIALI EDILI E DEPOSITO MATERIALI DI RISULTA
- PARCHEGGIO AUTOMEZZI
- CASSONI STOCCAGGIO
- RECINZIONE SU STRADA
- PERCORSO PEDONALE
- PERCORSO CARRABILE
- GRU
- SISTEMI DI ILLUMINAZIONE NOTTURNI DI CANTIERE
- CARTELLONISTICA DI CANTIERE
- PEDONABILITA' PROTETTA
- ESTINTORE
- CASSETTA PRONTO SOCCORSO
- TAPPETO DI CANTIERE

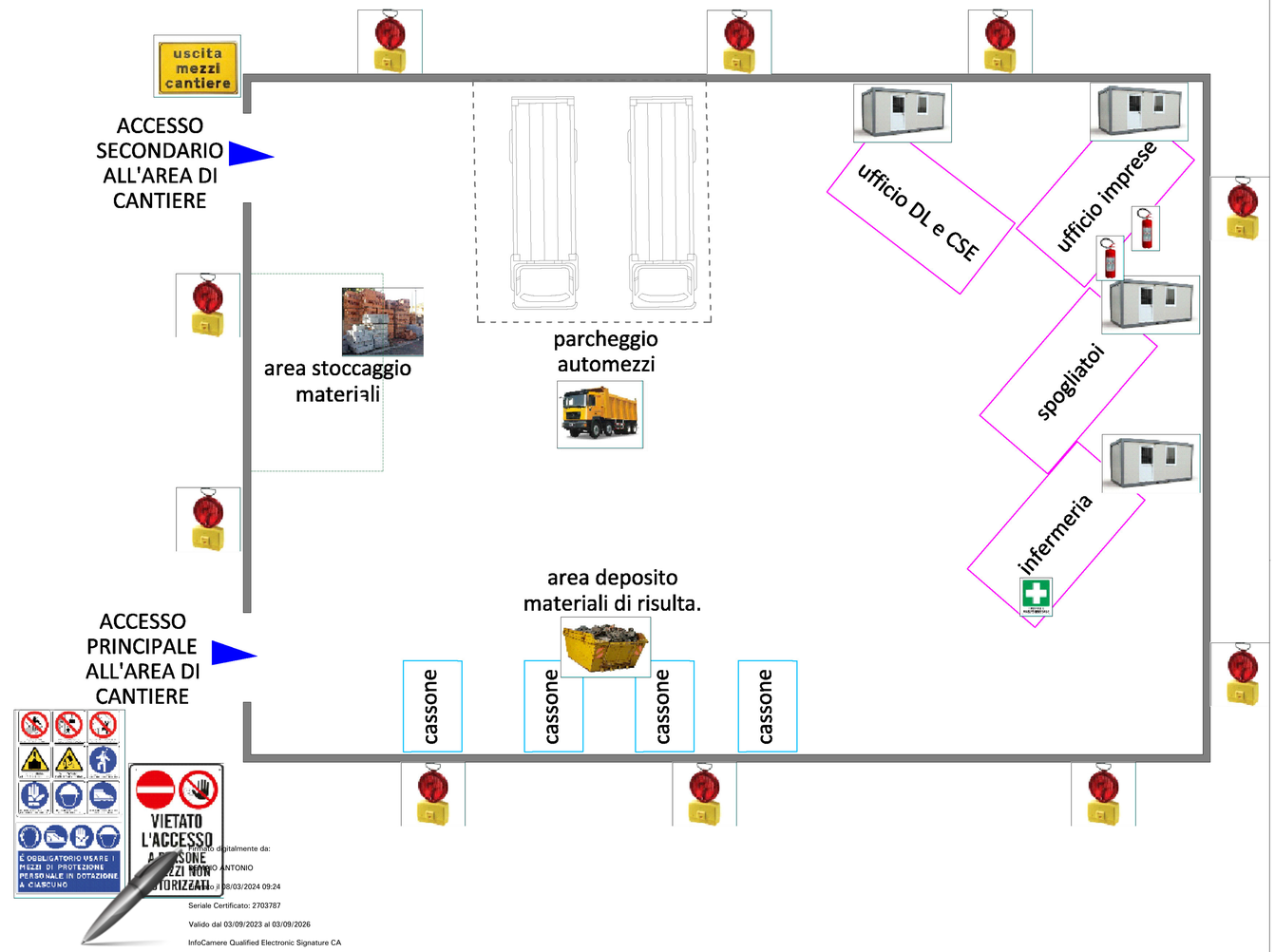

Firmato digitalmente da:
[illegible] ANTONIO
Firmato il 28/03/2024 09:24
Seriale Certificato: 2703787
Valido dal 03/09/2023 al 03/09/2026
InfoCamere Qualified Electronic Signature CA

MEZZI DI CANTIERE

CANNONE NEBULIZZATORE

ESCAVATORE

AUTOGRU'

CAMION RIBALTABILI

INTEGRALE RICOSTRUZIONE PARCHI EOLICI "Faeto-Celle"

ADEGUAMENTO TECNICO IMPIANTO EOLICO MEDIANTE INTERVENTO DI REPOWERING DELLE TORRI ESISTENTI E RIDUZIONE NUMERICA DEGLI AEROGENERATORI

Progettazione Coordinamento: VEGA srl — Via dell'Olmo n. 15/23 Foggia - 56 4961.25032 - Fax 0764/25124 — mail: info@studiovegaing - website: www.studiovegaing
Studio Geologico-Idrologico: Studio di Geologia Tecnica & Ambientale Dott.sa Geol. Giovanna Amedei — Via Pietro Nenni, 4 - 71012 Rodi Garganico (Fg) — Tel./Fax 0884.965793 | Cell. 347 6262029 — E-Mail: giovannaamedei@libero.it
Rilievi Naturalistici e Forestali: Dott. Forestale Luigi Lupo — Via Mario Pagano 47 - 71121 Foggia — E-Mail: luiglupo@libero.it
Progettazione elettrica: STUDIO INGEGNERIA ELETTRICA — MEZZINA dott. ing. Antonio — Via T. Gulia 128 | 71016 San Severo (FG) — Tel. 0882.328097 | Fax 0882.243651 — e-mail: info@studiomezzina.net
Studi Ambientali e Paesaggistici: Arch. Antonio Demaio — Via N. delli Carri, 48 - 71121 Foggia (FG) — Tel. 0881.756251 | Fax 1784412324 — E-Mail: sti.vega@gmail.com
Studio Acustico: Arch. Denora Marianna — Via Savona, 3 70022 Altamura (BA) — Tel./Fax 080.9182455 | Cell. 3315960322 — E-Mail: info@studioprogettaconacoustica.it
Studio Biologico: Studio di ingegneria Dott.sa Ing. Antonella Laura Giordano — Viale degli Aviatori, 73 - 71121 Foggia — Tel./Fax 0881.070126 | Cell. [illegible] — E-Mail: lauragiordano@gmail.com
Studio archeologico: ArcheoLogica s.r.l. — il presidente — Dott. Vincenzo Ficco — Tel. 0881.750334 — E-Mail: info@archeologicasrl.com

Opera: Progetto di Integrale Ricostruzione di n. 1 impianto eolico composto da 14 aerogeneratori da 6,6 MW per una potenza complessiva di 92,4 MW nei Comuni di Faeto e Celle di San Vito e relative opere di connessione alla località "Monte S.Vito - Ciuccia - Crepacore" con smantellamento di n. 60 aerogeneratori di potenza in esercizio pari a 33,75 MW.

Oggetto: Nome Elaborato: VIA_02_R2P8522-CANTIERE_Planimetria area di stoccaggio e cantiere — Folder: VIA_02_Tavole progetto definitivo

Descrizione Elaborato: Planimetria area di stoccaggio e cantiere

Rev.	Data	Oggetto della revisione	Elaborazione	Verifica	Approvazione
00	Novembre 2023	Emissione per progetto definitivo	VEGA	Arch. A. Demaio	Edison Rinnovabili SpA
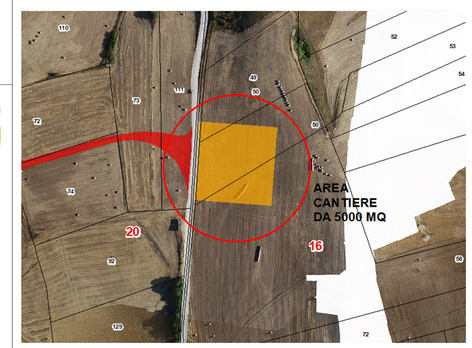
Scala: ---
Formato:
Integrale Ricostruzione Faeto - Celle
Codice progetto AU: R2P8522