INTEGRALE RICOSTRUZIONE PARCHI EOLICI
"Faeto-Celle"

ADEGUAMENTO TECNICO IMPIANTO EOLICO MEDIANTE INTERVENTO DI REPOWERING DELLE TORRI ESISTENTI E RIDUZIONE NUMERICA DEGLI AEROGENERATORI

Proponente:	Edison Rinnovabili Spa Foro Buonaparte, 31 - 20121 Milano	Sede Amministrativa:	
Studio:	VEGA Lab. Consulenze Ambientali Via Dante Alighieri, 4 - 71016 San Severo (FG) Tel./Fax 0882 330 370 / Cell. 347 0705319 E-Mail: gianmariaamodei@libero.it Studio di Geologia Tecnica & Ambientale Dott.ssa Geol. Gianmaria Amodei	Sede Amministrativa:	Arch. Antonio Demaio Via Dante Alighieri, 4 - 71016 San Severo (FG) Tel./ 0882 330370 / Fax 0882330370 E-Mail: ed.ing@gmail.com
Studio:	Studio di Ingegneria Dott.ssa Ing. Antonella Maria Giordano Viale degli Ulivi n. 75 - 71121 Foggia Tel./Fax 0881 570139 / Cell. 347 9511	Studio:	Arch. Denora Marianna Via Dante Alighieri, 4 - 71016 San Severo (FG) Tel./Fax 0882 330370 / Cell. 3338968320 E-Mail: info@studiomariadenora.it
Geologo:	Dott. Forestale Luigi Lupo Via Odasio Pagano 87 - 71121 Foggia E-Mail: luplupo@libero.it	Studio:	Studio di Ingegneria Dott.ssa Ing. Antonella Maria Giordano Viale degli Ulivi n. 75 - 71121 Foggia Tel./Fax 0881 570139 / Cell. 347 9511 E-Mail: ferrisperrino@gmail.com
Impianto elettrico:	STUDIO INGEGNERIA ELETTRICA MECORE SRL Ag. Energia Via T. Sette 120 / 71016 San Severo (FG) Tel./Fax 0882 331 344 / Cell. 328 8125	Archeologia:	Archeologia a.a.t. Dott. Vincenzo Ficocelli Via Dante Alighieri, 4 - 71016 San Severo (FG) Tel./ 0882 331344 E-Mail: info@archeologia-aat.it

Opera: **Progetto di Integrale Ricostruzione di n. 1 impianto eolico composto da 14 aerogeneratori da 6,6 MW per una potenza complessiva di 92,4 MW nei Comuni di Faeto e Celle di San Vito e relative opere di connessione alla località "Monte S.Vito - Ciuccio - Crepacore" con smantellamento di n. 60 aerogeneratori di potenza in esercizio pari a 39,75 MW.**

Titolo: Carta di intervisibilità dell'impianto di progetto 102 mtlle n. 1

00	Novembre 2021	Emissione per progetto definitivo	VEGA	Arch. A. Demaio	Edison Rinnovabili SpA
Rev.	Data	Oggetto della revisione	Elaborazione	Verifica	Approvazione

Scala: 1:45.000 — Integrale Ricostruzione Faeto - Celle

Formato: Codice progetto n.: (R2P8522)

Tipo: VIA_07_INTERVISIBILITA'

File: VIA_07_IntviPaesaggio01

Legenda

- Aerogeneratori di progetto
- Beni e Luoghi sensibili
- Centri Abitati
- AREA BUFFER 9 KM (50*Hmax)

AREE VISILI E NON VISIBILI IN RAPPORTO ALLA MORFOLOGIA DEL TERRITORIO

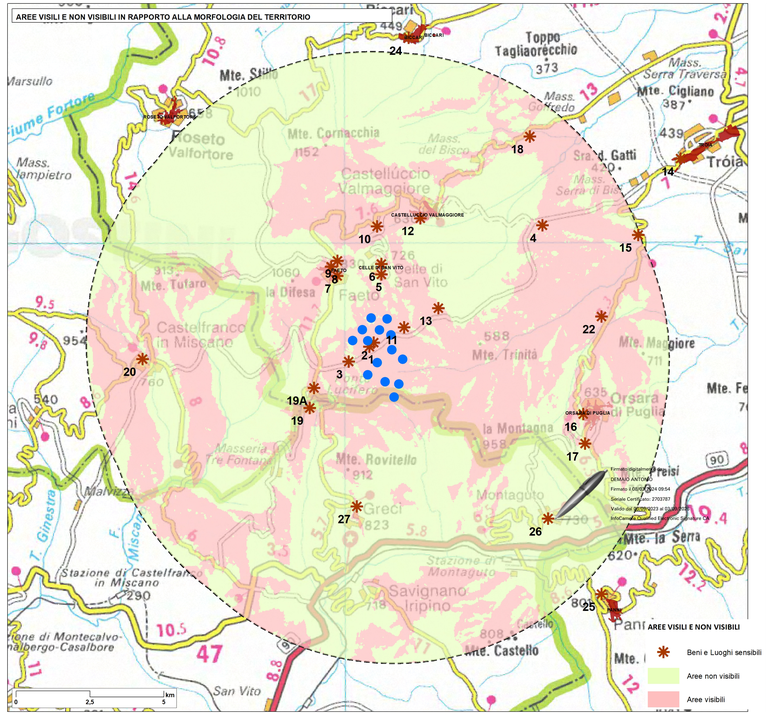

AREE VISILI E NON VISIBILI

- Beni e Luoghi sensibili
- Aree non visibili
- Aree visibili

INTERVISIBILITA' DELL'IMPIANTO - ALTEZZA DI RIFERIMENTO 102,5 MT (altezza mozzo aerogeneratore)

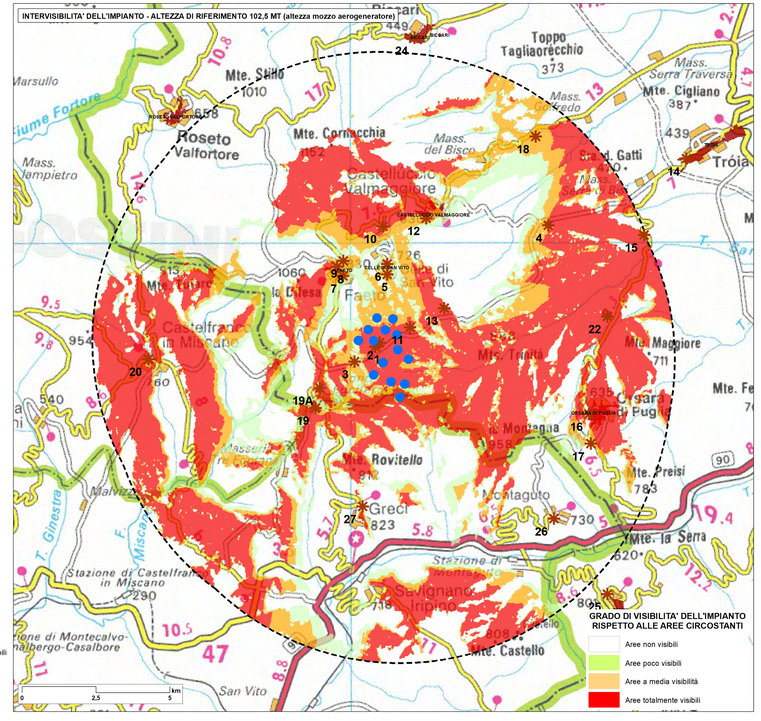

GRADO DI VISIBILITA' DELL'IMPIANTO RISPETTO ALLE AREE CIRCOSTANTI

- Aree non visibili
- Aree poco visibili
- Aree a media visibilità
- Aree totalmente visibili

INTERVISIBILITA' DEI BENI ELETTI IN RAPPORTO AGLI AEROGENERATORI DI PROGETTO

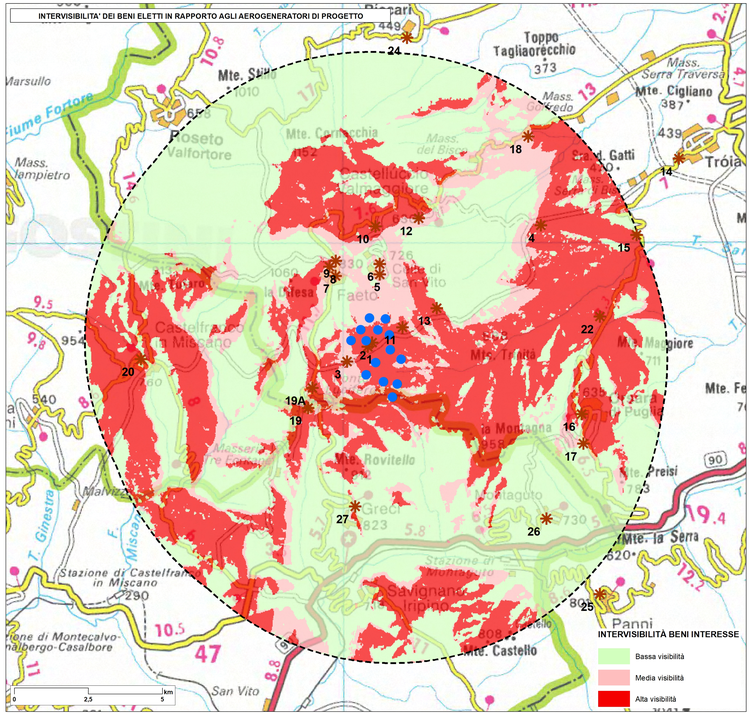

INTERVISIBILITÀ BENI INTERESSE

- Bassa visibilità
- Media visibilità
- Alta visibilità