

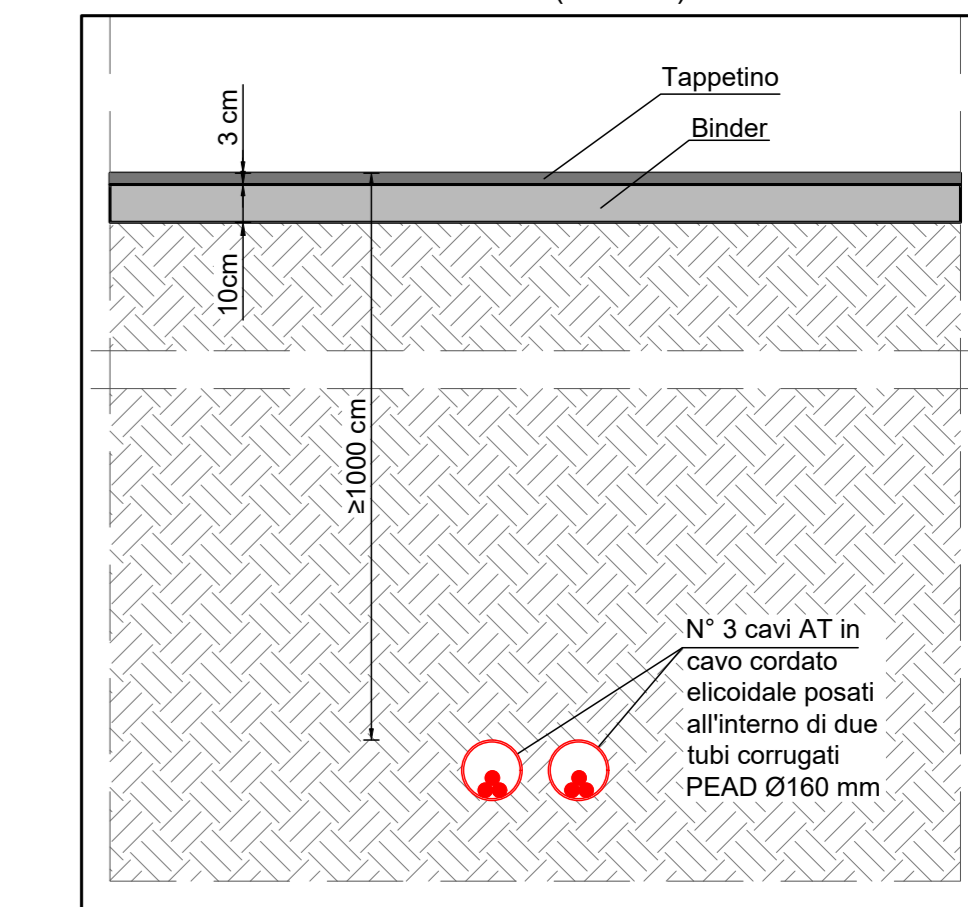

LEGENDA	
simbolo grafico	descrizione simbolo
	Area impianto fotovoltaico oggetto della presente autorizzazione
	Area impianto fotovoltaico assentita tramite PAS n. prot. 16/08/2022 n. 9025
	Linea AT in cavo inteso di progetto
	Stazione elettrica AT di progetto
	Stazione elettrica produttore AT/MT assentita tramite PAS n. prot. 16/08/2022 n. 9025

PARTICOLARE COSTRUTTIVO TRIVELAZIONE ORIZZONTALE CONTROLLATA (NO DIG) - SCALA 1:20



NOTA: per visionare dettagli più specifici degli scavi per la posa dell'elettrodotto, fare riferimento ai seguenti documenti relativi all'istanza presentata.

- 0707-I60-DEg-ScCOS01_R00-00_PLAN
- 0707-I60-DEg-ScARQ01_R00-00_PLAN
- 0707-I60-DEg-ScROV01_R00-00_PLAN
- 0707-I60-DEg-CONS01_R01-00_PLAN



PROGETTO DEFINITIVO

COMUNE DI COSTA DI ROVIGO (RO)

IMPIANTO FOTOVOLTAICO CONNESSO ALLA RETE ELETTRICA PER VENDITA DI ENERGIA

TRACCIATO LINEE ELETTRICHE
PLANIMETRIA GENERALE

TAVOLA:	SCALA:	NOME FILE:
F.F1.b3.12.A	1:5000	0707-I60-DEg-F.F1.b3.12_R01-04

COMMITTENTE: AIEM GREEN SRL Via C. A. d'Europa, 9/G 45100 Rovigo C.F. e P.IVA 01627270299	PROPRIETARI: Costa Sviluppo S.p.a. C.F. e P.IVA 03929530289	PROGETTAZIONE: Via Davila, 7 35028 Pieve di Sacco (PD) P.IVA 04645490290 Tel. 0425/1990582 email: info@progettando.tech Progettista: Dott. Ing. Dario Turilli
---	---	---

Revisione	Data	Note	Redatto	Controllato	Approvato
00	MAGGIO 2023	Prima emissione	LV	FG	DT
01	MARZO 2024	Prima revisione	LV	FG	DT

TUTTI I DIRITTI SONO RISERVATI. Questo documento è di proprietà di Progettando s.r.l. e sullo stesso si riserva ogni diritto. Pertanto questo documento non può essere copiato, riprodotto, comunicato o divulgato ad altri o usato in qualsiasi maniera, nemmeno per fini sperimentali, senza autorizzazione scritta di Progettando s.r.l. Su richiesta dovrà essere prontamente restituito a Progettando s.r.l.

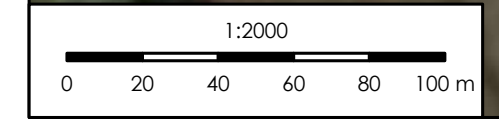
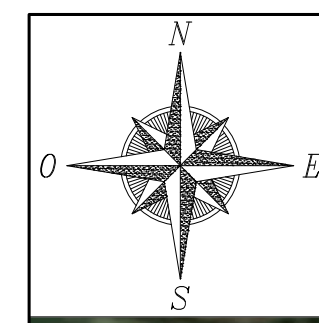

simbolo grafico	descrizione simbolo
	Area impianto fotovoltaico oggetto della presente autorizzazione
	Area impianto fotovoltaico assentito tramite PAS n. prot. 14/08/2022 n. 9025
	Linea AT in cavo inteso di progetto
	Attraversamento corso d'acqua (Consorzio di bonifica Adige-Pa) realizzato tramite TOC (NO DIG)
	Stazione elettrica produttore AT/MT assentita tramite PAS n. prot. 14/08/2022 n. 9025

PARTICOLARE COSTRUTTIVO SCAVO SU SEDE STRADALE
SCALA 1:20

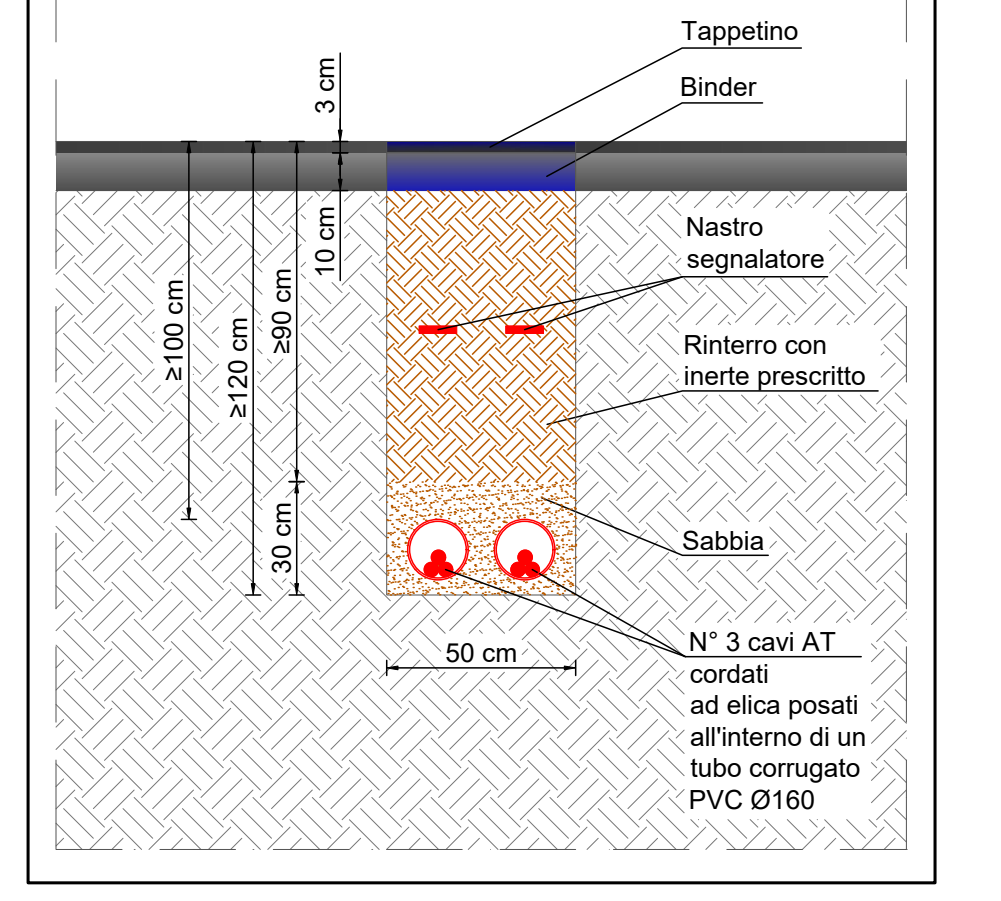

PARTICOLARE COSTRUTTIVO SCAVO SU TERRENO
SCALA 1:20

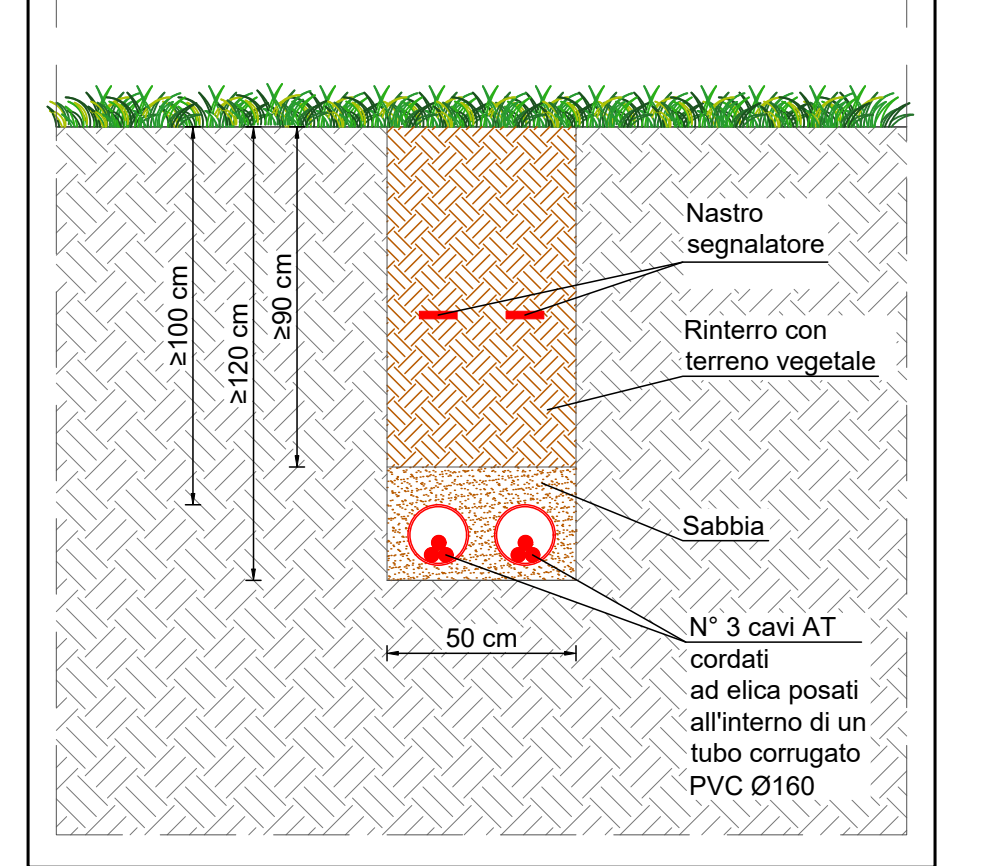

SEZIONE ATTRAVERSAMENTO CANALE RAMOSTORTO - Scala 1:200

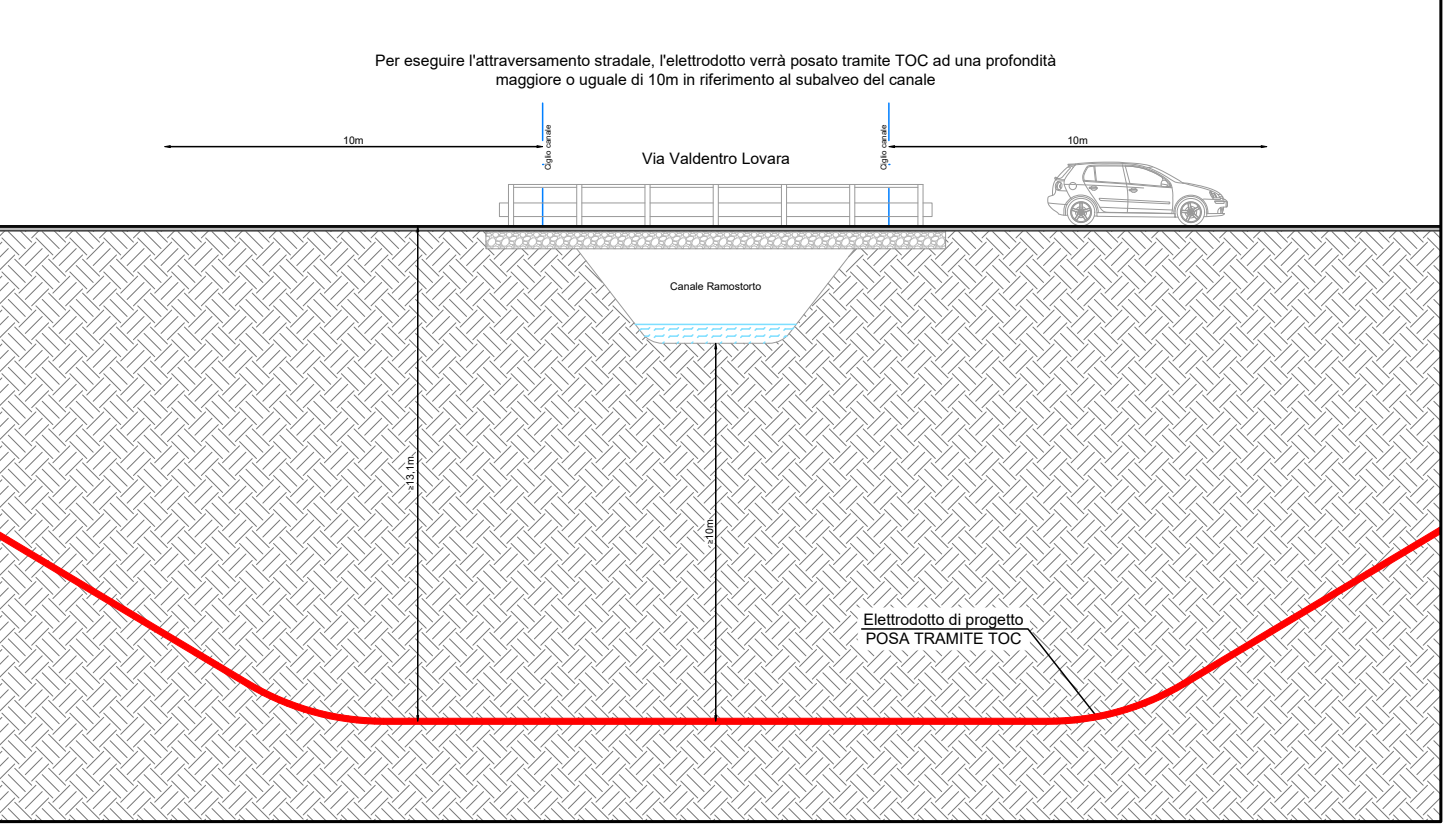

PROGETTO DEFINITIVO

COMUNE DI COSTA DI ROVIGO (RO)

IMPIANTO FOTOVOLTAICO CONNESSO ALLA RETE ELETTRICA PER VENDITA DI ENERGIA
TRACCIATO LINEE ELETTRICHE
DETTAGLIO 1

TAVOLA: **F.F1.b3.12.B** SCALA: **VARIE** NOME FILE: **0707-160-DEg-F.F1.b3.12_R01-04**

COMMITTENTE:	PROPRIETARI:	PROGETTAZIONE:
 AIEM GREEN SRL Via C. d'Europa, 9/G 45100 ROVIGO (RO) P.IVA 01627270299	Costa Sviluppo S.p.a. C.F. e P.IVA 03929530289	 Via D'Europa, 7 35020 Pieve di Porto Pesente (PD) P.IVA 04048490230 Tel. 0425/190252 email: info@progettando.tech Progettista: Dott. Ing. Dario Turbilla

Revisione	Data	Role	Redatto	Controllato	Approvato
02	MARZO 2023	Prima emissione	LV	FG	DT
01	MARZO 2024	Prima revisione	LV	FG	DT

TUTTI I DIRITTI SONO RISERVATI
Questo documento è di proprietà di Progettando s.r.l. e sarà steso al riserbo ogni diritto. Pertanto questo documento non può essere copiato, riprodotto, comunicato o divulgato ad altri o usato in qualsiasi maniera, nemmeno per fini sperimentali, senza autorizzazione scritta di Progettando s.r.l. Su richiesta dovrà essere prontamente restituito a Progettando s.r.l.

SEZIONE PARALLELISMO CANALE COLL. RAMO DI DESTRA - Scala 1:100

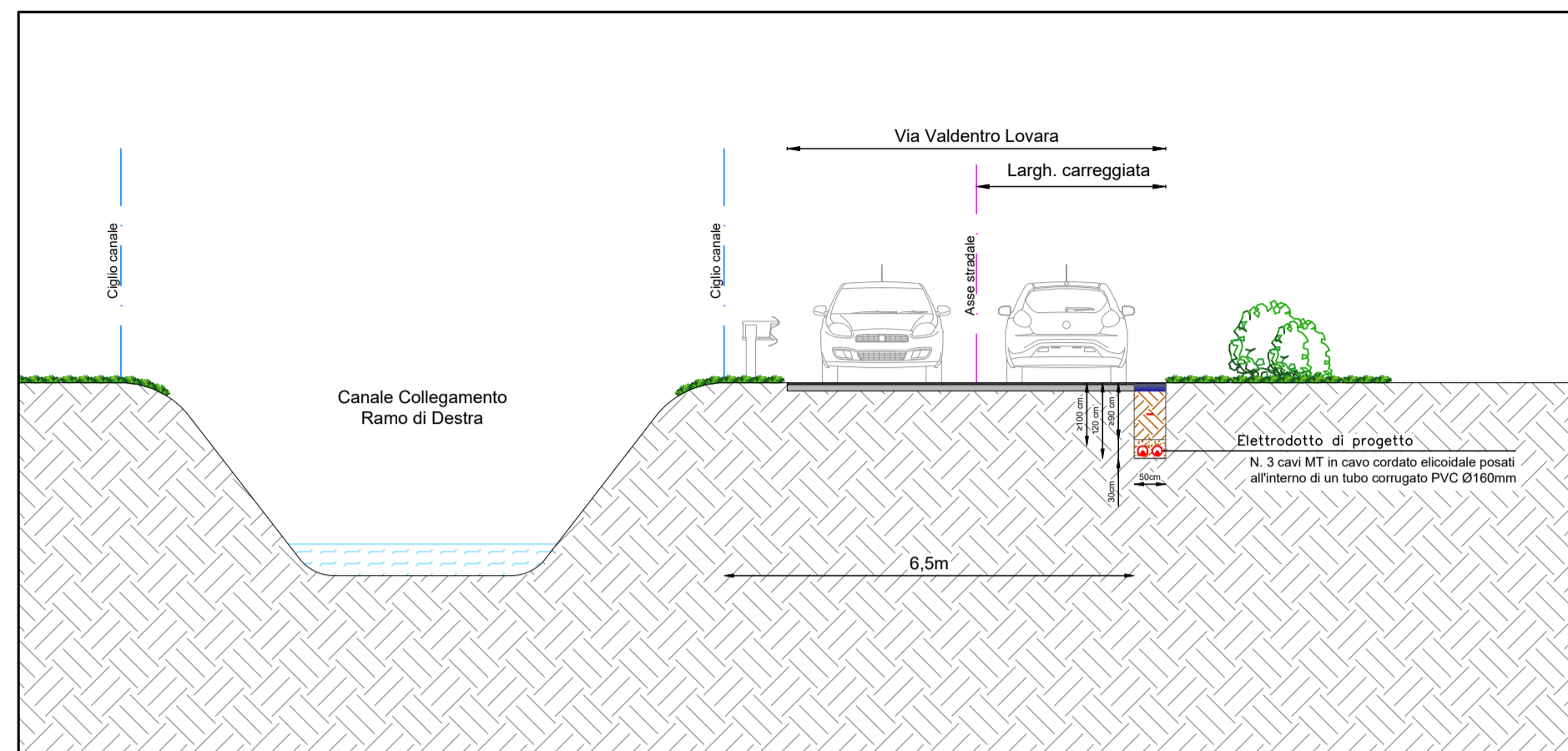

PLANIMETRIA DI DETTAGLIO PARALLELISMO CANALE COLL. RAMO DI DESTRA - Scala 1:100

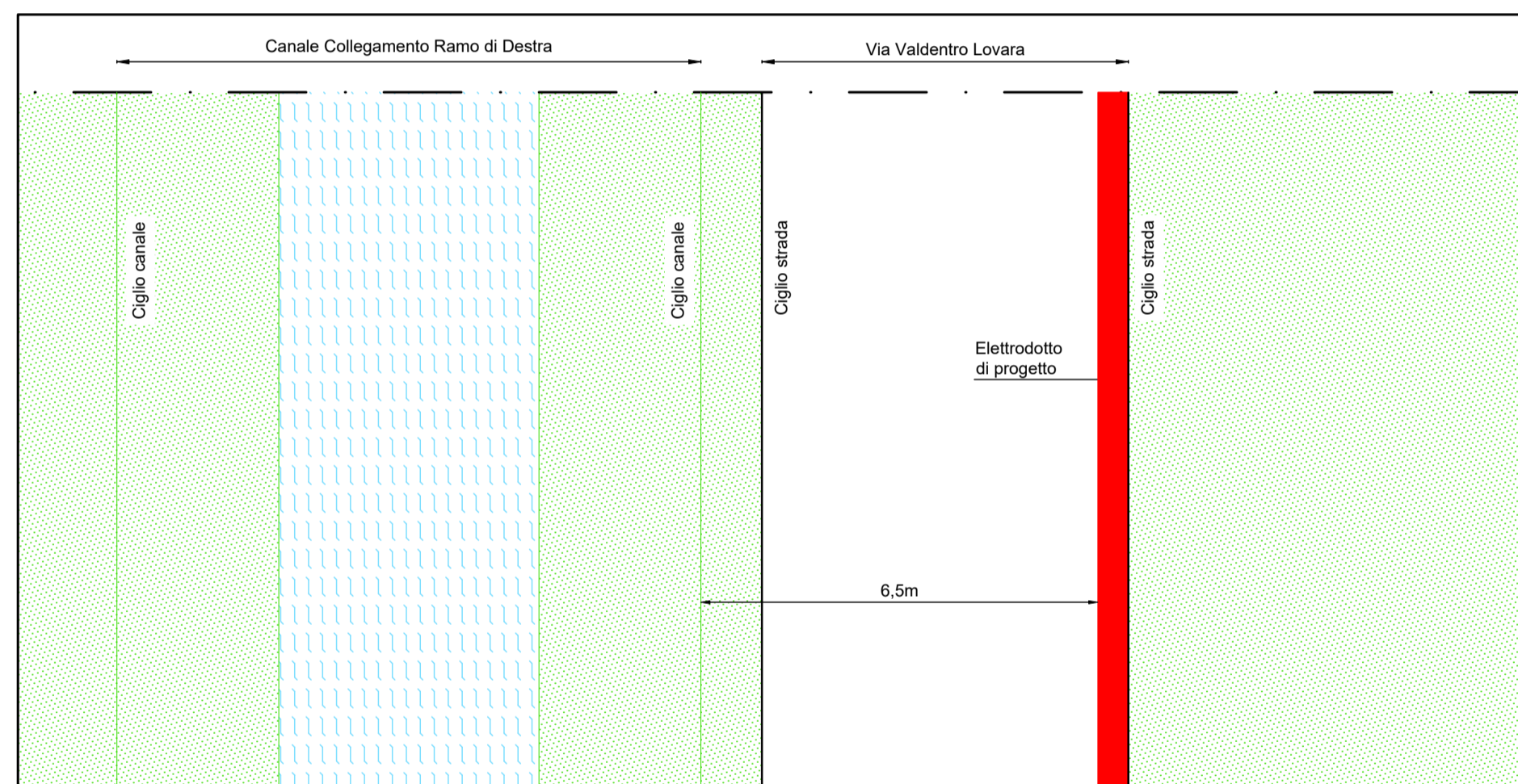

SEZIONE ATTRAVERSAMENTO CANALE RAMO DI DESTRA - Scala 1:200

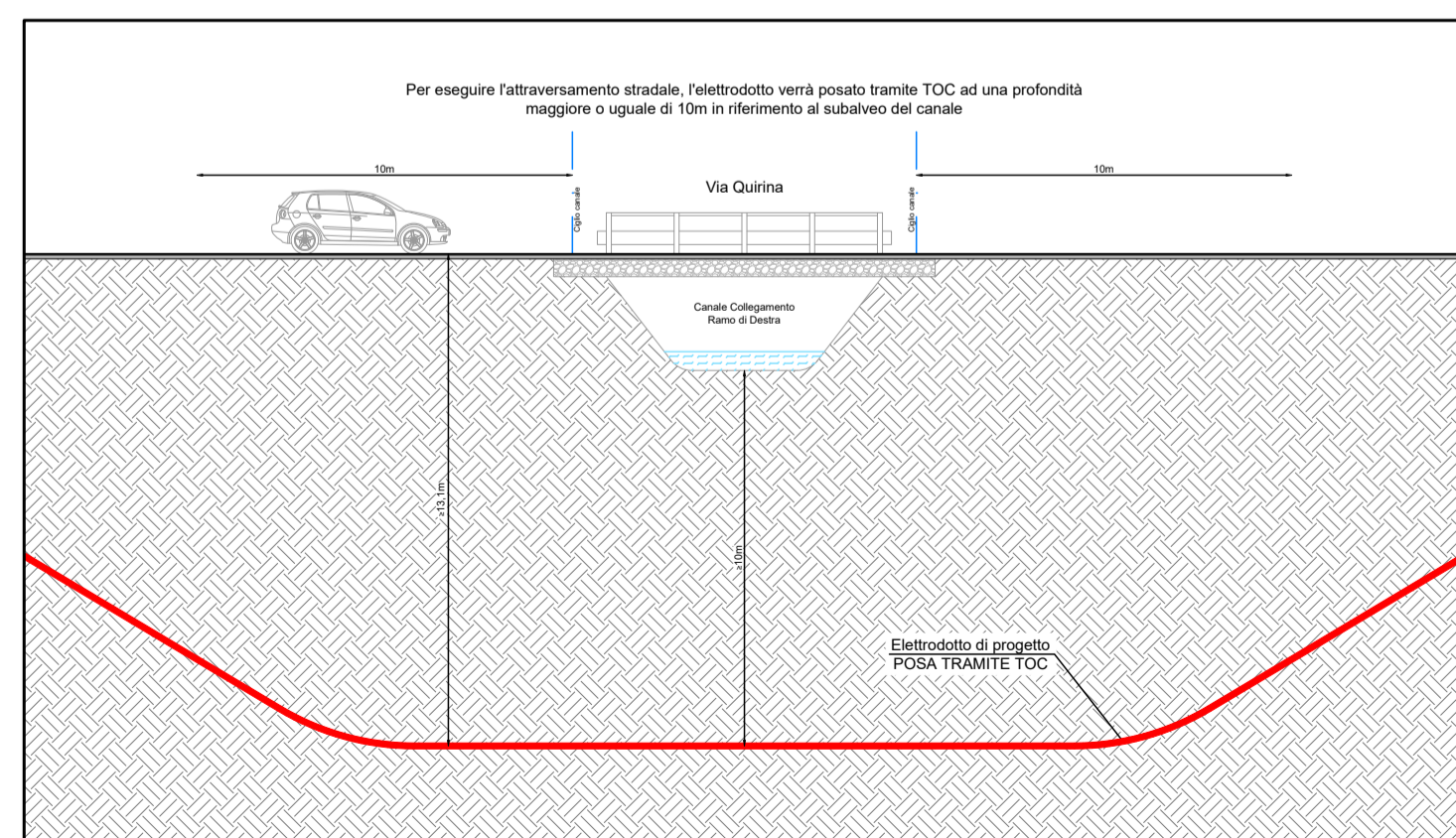

LEGENDA	
simbolo grafico	descrizione simbolo
	Linea AT in cavo interato di progetto
	Attraversamento corso d'acqua (Consorzio di bonifica Adige-Po) realizzato tramite TOC (NO DIG)
	Parallelismo corso d'acqua (Consorzio di bonifica Adige-Po)



PROGETTO DEFINITIVO

COMUNE DI COSTA DI ROVIGO (RO)

IMPIANTO FOTOVOLTAICO CONNESSO ALLA RETE ELETTRICA PER VENDITA DI ENERGIA

TRACCIATO LINEE ELETTRICHE
DETTAGLIO 2

TAVOLA:	SCALA:	NOME FILE:
F.F1.b3.12.C	VARIE	0707-160-DEg-F.F1.b3.12_R01-04

COMMITTENTE: AIEM GREEN SRL Via C. A. d'Europa, 8/G 45100 Rovigo C.F./P.IVA 01627270299	PROPRIETARI: • Costa Sviluppo S.p.a. C.F. e P.IVA 03929530289	PROGETTAZIONE: Via Davila, 1 35028 Piove di Sacco (PD) P.IVA 04048490280 Tel. 0425/1900552 email: info@progettando.tech Progettista: Dott. Ing. Dario Turolla
--	---	---

Revisione	Data	Note	Redatto	Controllato	Approvato
00	MAGGIO 2023	Prima emissione	LV	FG	DT
01	MARZO 2024	Prima revisione	LV	FG	DT

TUTTI I DIRITTI SONO RISERVATI
Questo documento è di proprietà di Progettando s.r.l. e sullo stesso si riserva ogni diritto. Pertanto questo documento non può essere copiato, riprodotto, comunicato o divulgato ad altri o usato in qualsiasi maniera, nemmeno per fini sperimentali, senza autorizzazione scritta di Progettando s.r.l. Su richiesta dovrà essere prontamente reinviato a Progettando s.r.l.

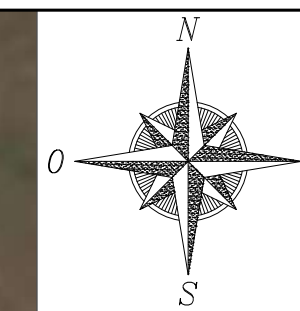
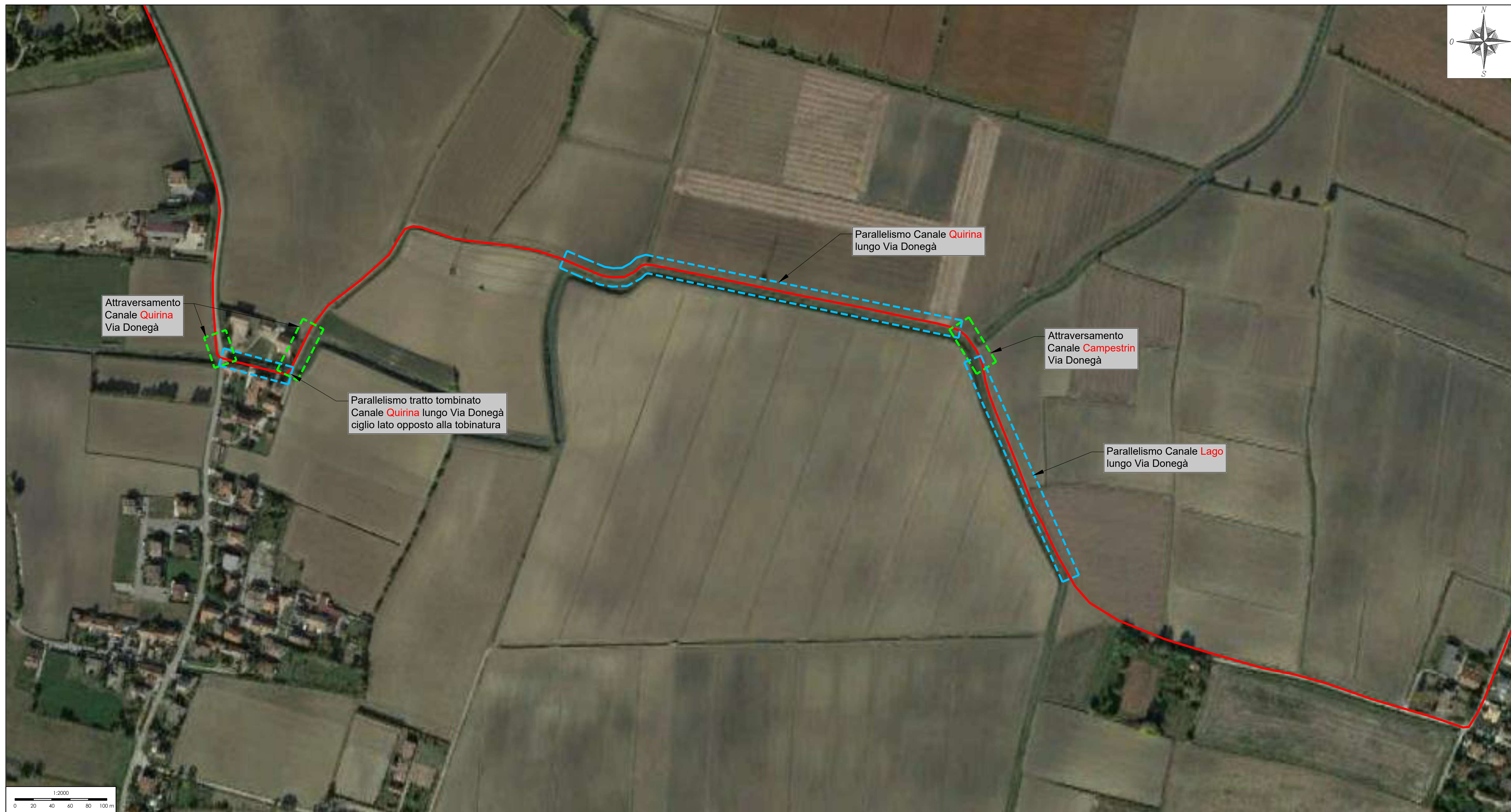

LEGENDA	
simbolo grafico	descrizione simbolo
	Linea AT in cavo interrato di progetto
	Attraversamento corso d'acqua (Consorzio di bonifica Adige-Po) realizzato tramite TOC (NO DIG)
	Parallelo corso d'acqua (Consorzio di bonifica Adige-Po)

SEZIONE ATTRAVERSAMENTO CANALE QUIRINA - Scala 1:200

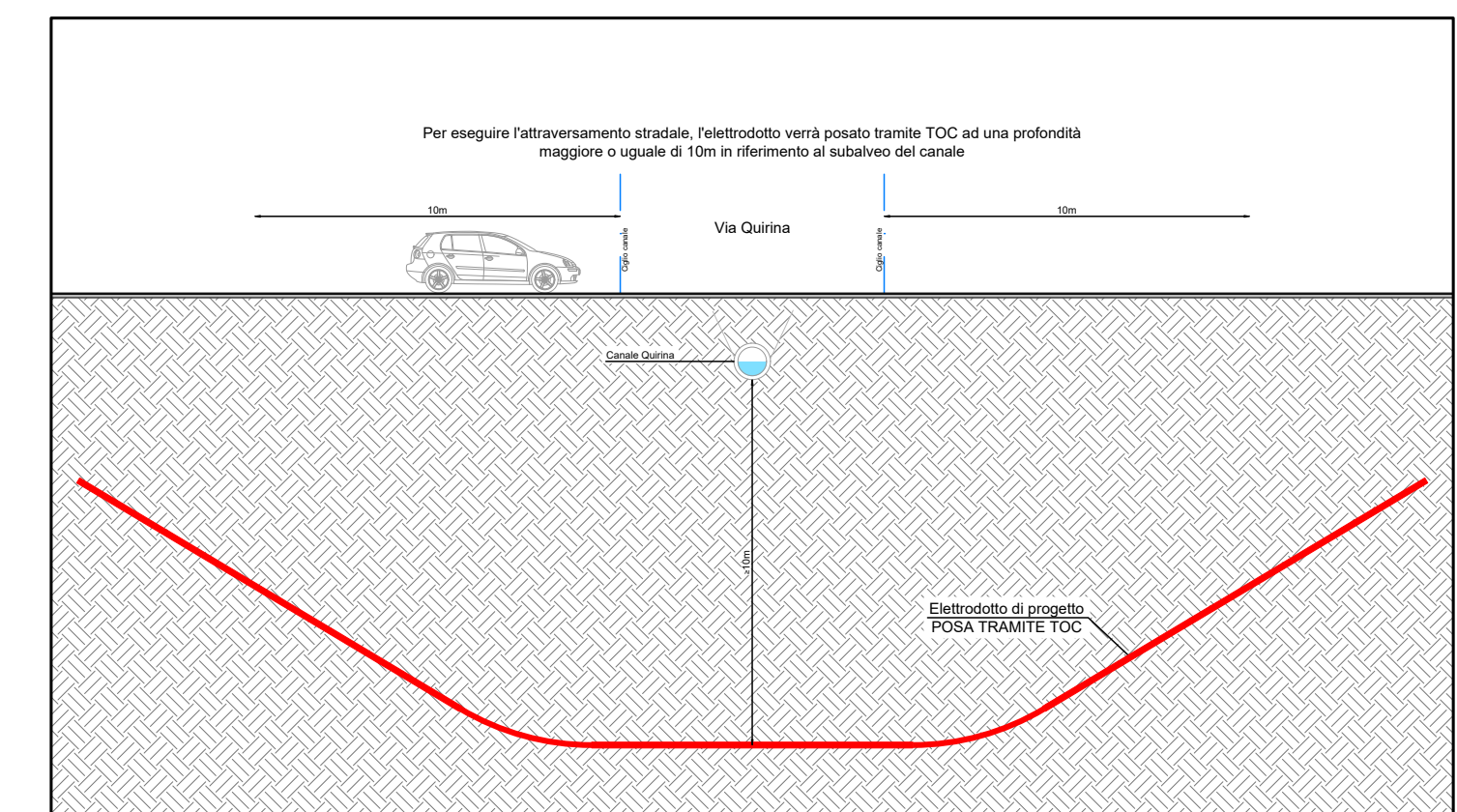

SEZIONE ATTRAVERSAMENTO CANALE CAMPESTRIN - Scala 1:200

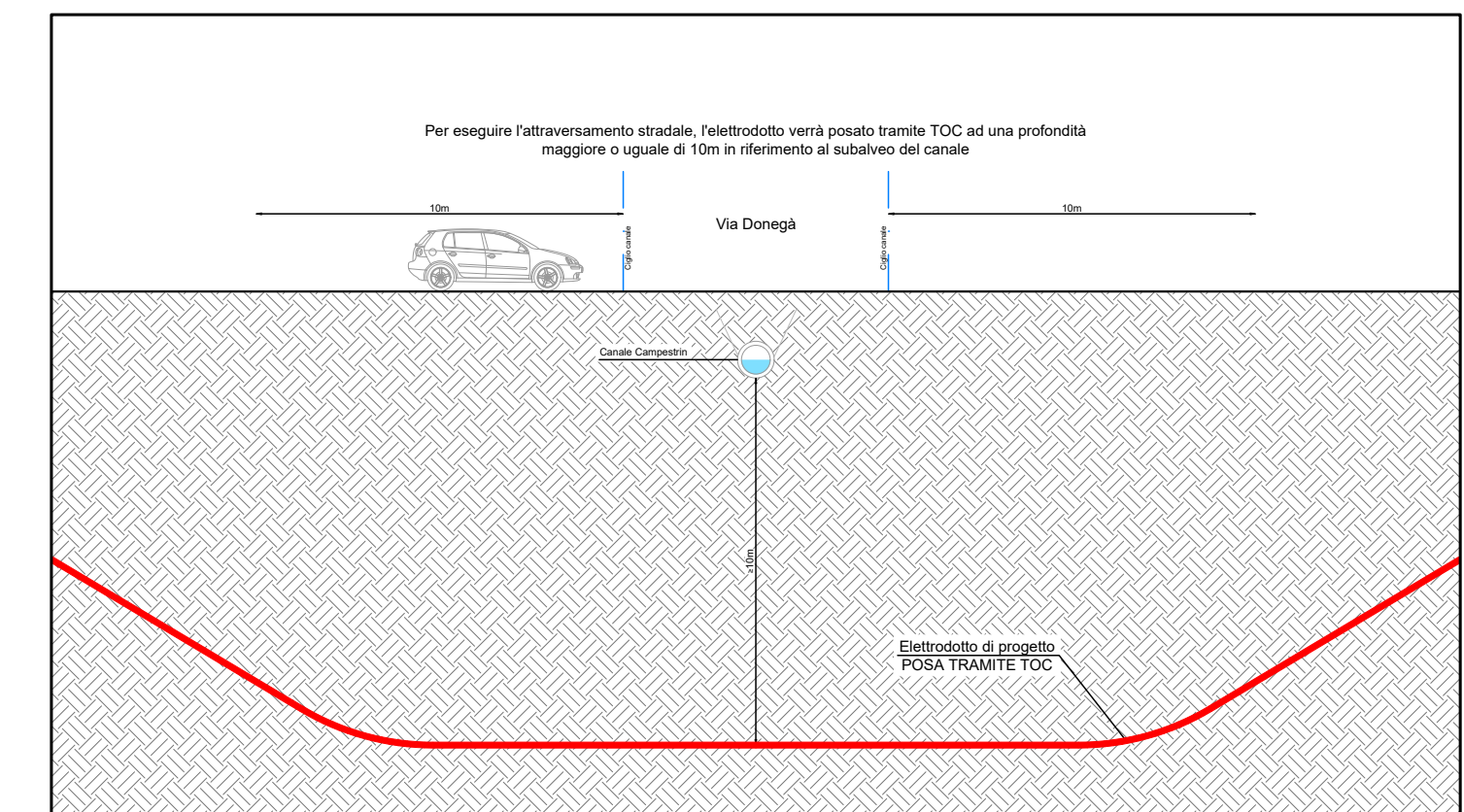

PROGETTO DEFINITIVO

COMUNE DI COSTA DI ROVIGO (RO)

IMPIANTO FOTOVOLTAICO CONNESSO ALLA RETE ELETTRICA PER VENDITA DI ENERGIA

TRACCIATO LINEE ELETTRICHE DETTAGLIO 3

SEZIONE PARALLELISMO CANALE QUIRINA - Scala 1:100

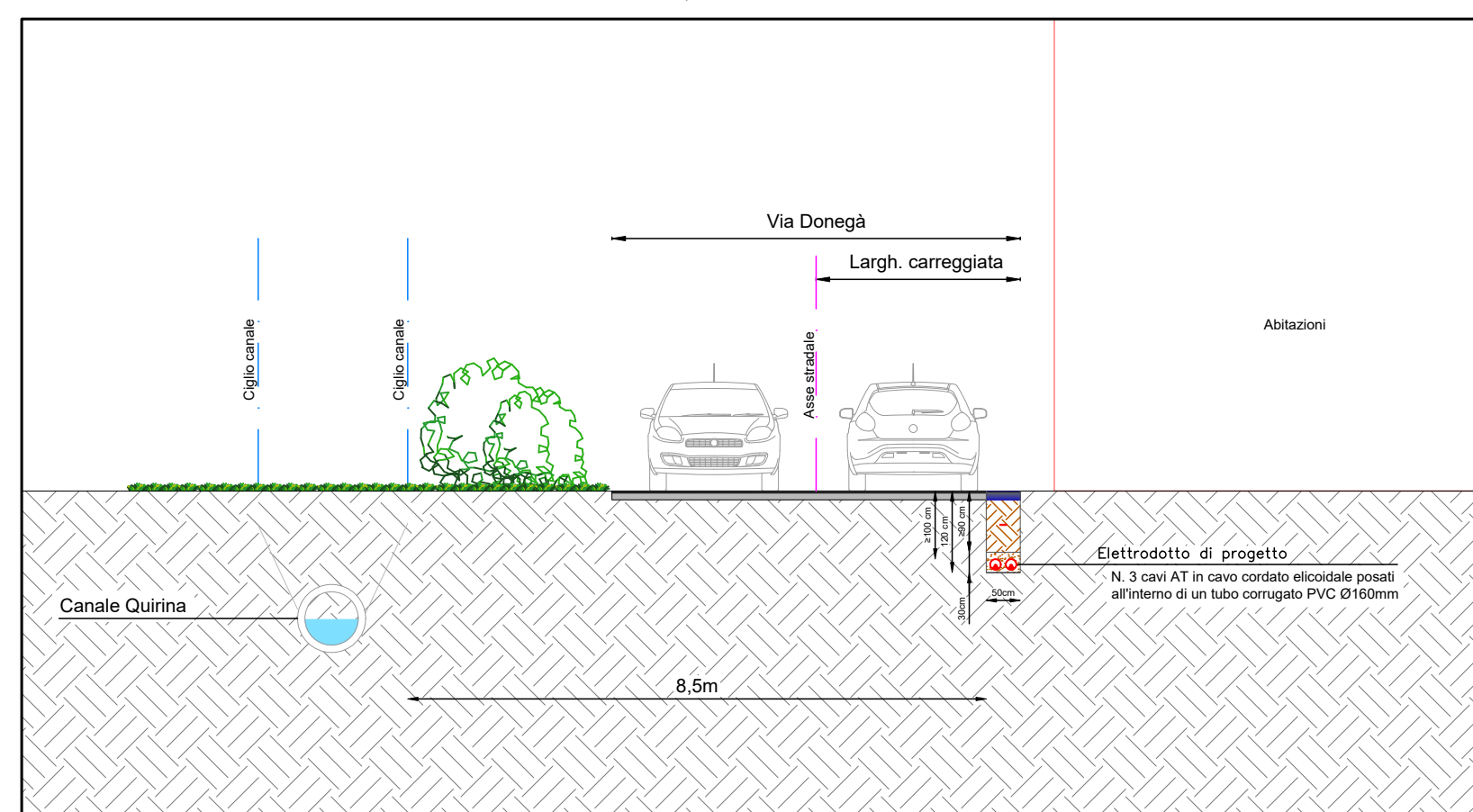

SEZIONE PARALLELISMO CANALE QUIRINA - Scala 1:100

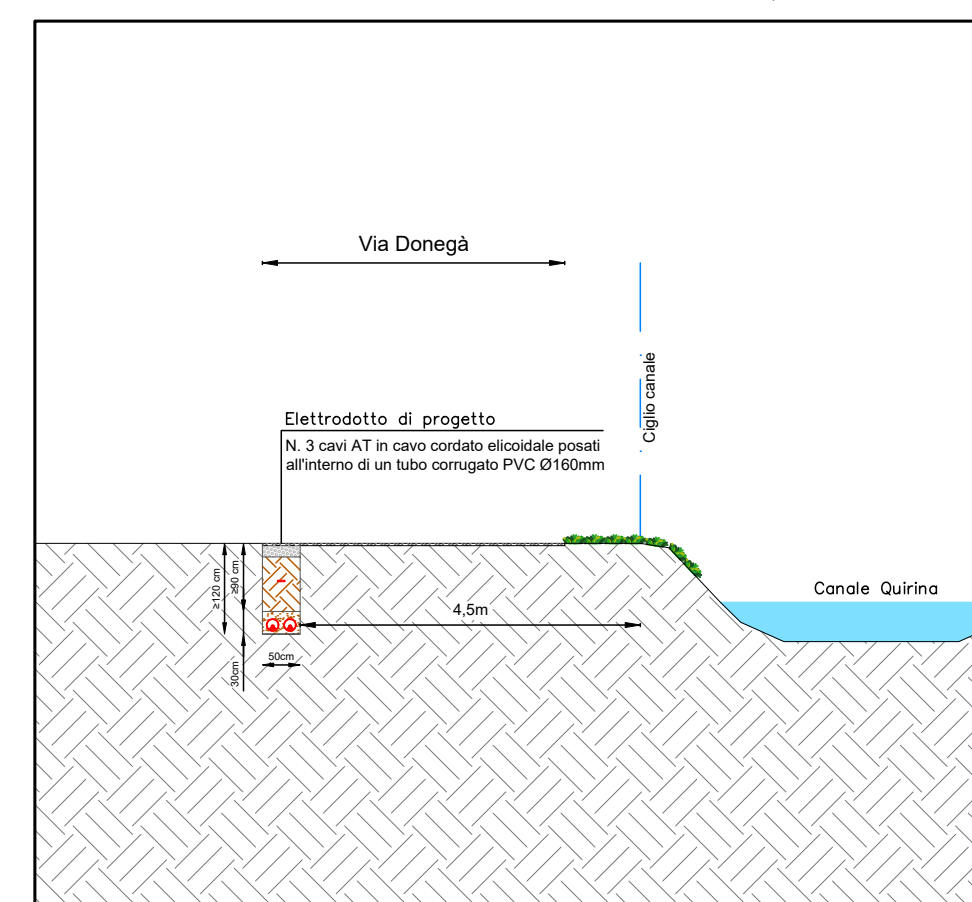

SEZIONE PARALLELISMO CANALE QUIRINA - Scala 1:100

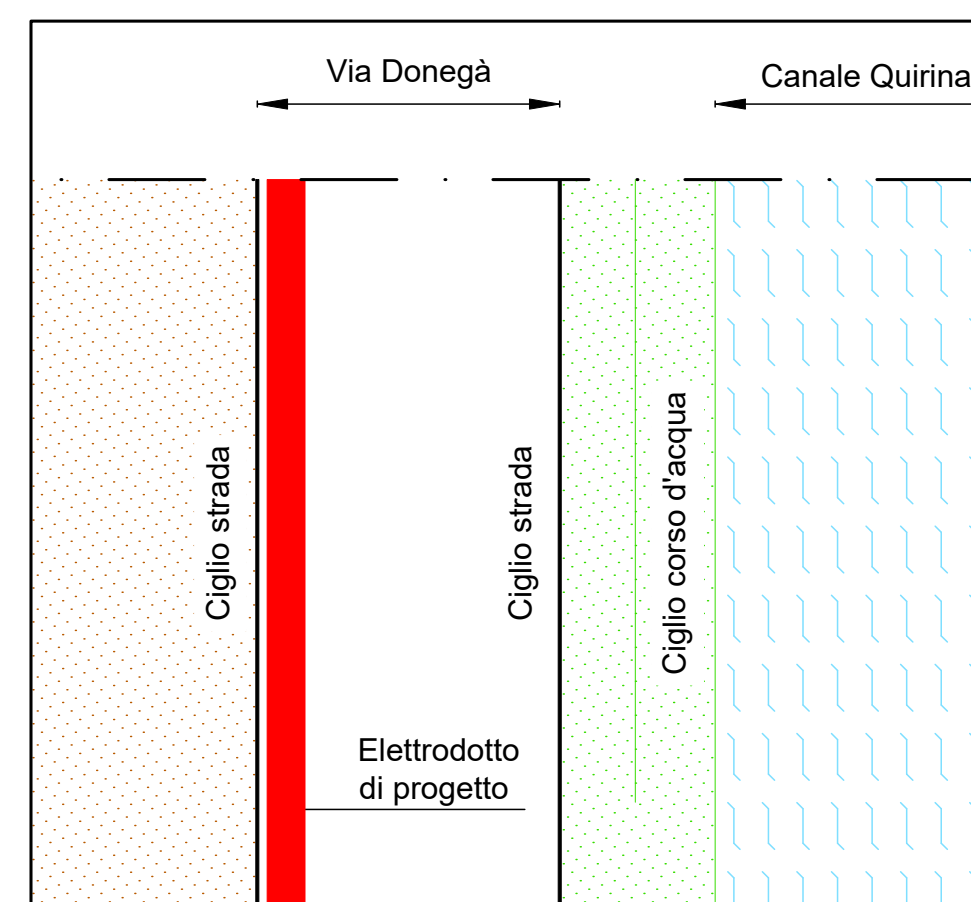

SEZIONE PARALLELISMO CANALE LAGO - Scala 1:100

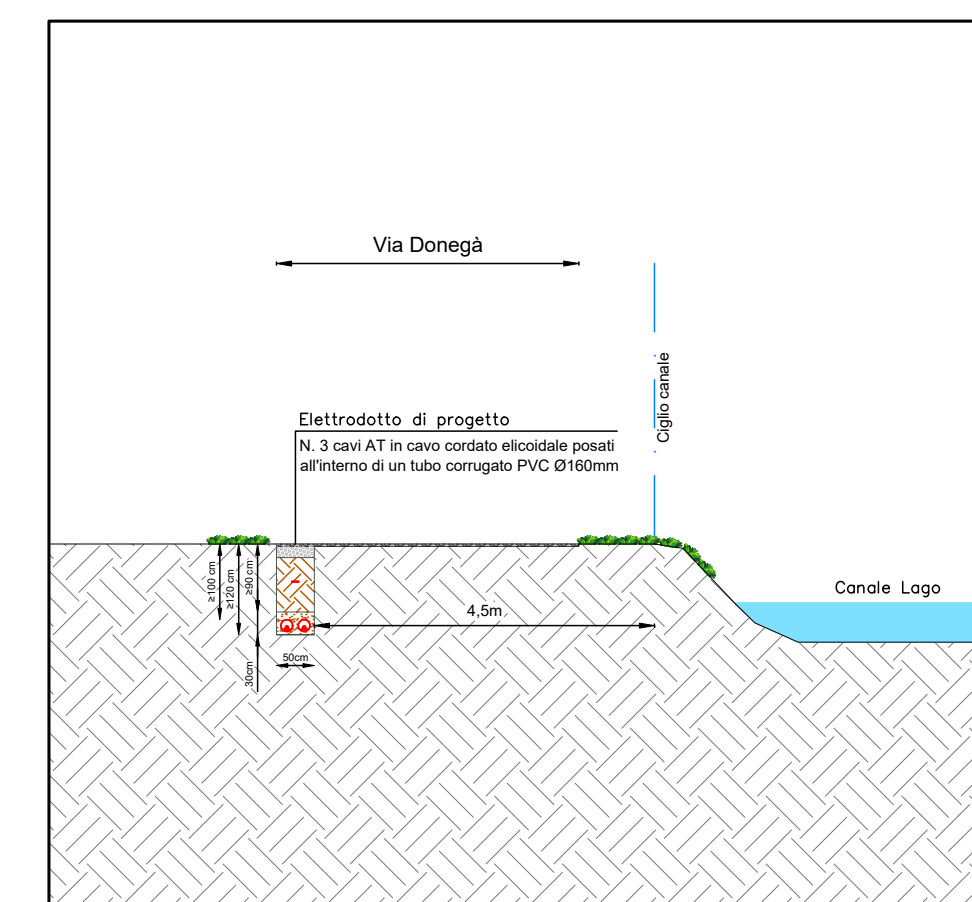

SEZIONE PARALLELISMO CANALE LAGO - Scala 1:100



TAVOLA:	SCALA:	NOME FILE:
F.F1.b3.12.D	VARIE	0707-160-DEg-F.F1.b3.12_R01-04

COMMITTENTE: AIEM GREEN SRL Via C. A. d'Europa, 9/G 45100 Rovigo C.F./P.IVA 01627270299	PROPRIETARI: Costa Sviluppo S.p.a. C.F. e P.IVA 03929530289	PROGETTAZIONE: Via Davis, 7 35028 Piove di Sesto (PD) P.IVA 04048490280 Tel. 0425/1900552 email: info@progettando.tech Progettista: Dott. Ing. Dario Turolla
--	--	---

Revisione	Data	Note	Redatto	Controllato	Approvato
00	MAGGIO 2023	Prima emissione	LV	FG	DT
01	MARZO 2024	Prima revisione	LV	FG	DT

TUTTI I DIRITTI SONO RISERVATI
 Questo documento è di proprietà di Progettando s.r.l. e sullo stesso si riserva ogni diritto. Pertanto questo documento non può essere copiato, riprodotto, comunicato o divulgato ad altri o usato in qualsiasi maniera, nemmeno per fini sperimentali, senza autorizzazione scritta di Progettando s.r.l. Su richiesta dovrà essere prontamente reinviato a Progettando s.r.l.

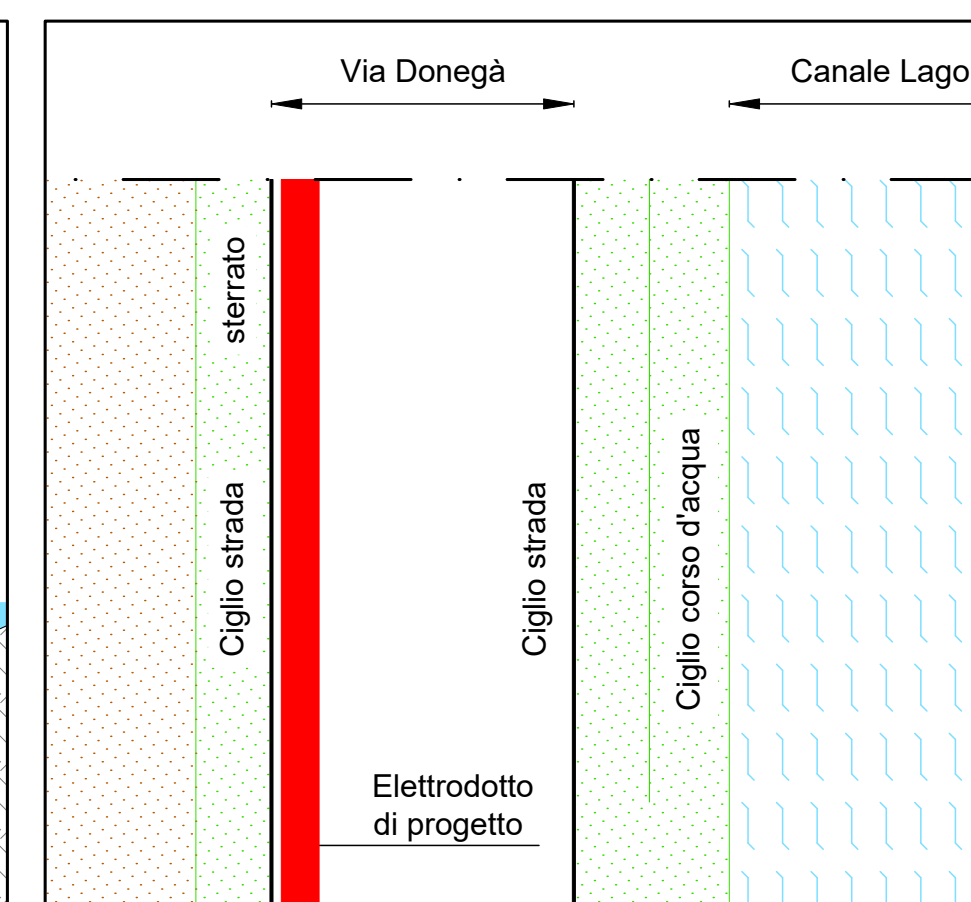
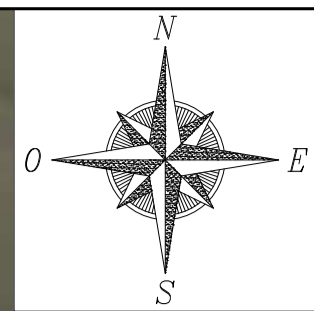

LEGENDA	
simbolo grafico	descrizione simbolo
	Linea AT in cavo interato di progetto
	Attraversamento corso d'acqua [Consorzio di bonifica Adige-Po] realizzato tramite TOC (NO DIG)
	Parallelo corso d'acqua [Consorzio di bonifica Adige-Po]
	Stazione elettrica AT di progetto



PROGETTO DEFINITIVO

COMUNE DI COSTA DI ROVIGO (RO)

IMPIANTO FOTOVOLTAICO CONNESSO ALLA RETE ELETTRICA PER VENDITA DI ENERGIA

TRACCIATO LINEE ELETTRICHE DETTAGLIO 4

TAVOLA: F.F1.b3.12.E	SCALA: VARIE	NOME FILE: 0707-I60-DEg-F.F1.b3.12_R01-04
--------------------------------	------------------------	--

COMMITTENTE: AIEM GREEN S.r.l. Viale C. Alleati d'Europa 9/G 45100 ROVIGO (RO) P.IVA 01627270299	PROPRIETARI: <ul style="list-style-type: none"> Costa Sviluppo S.p.a. C.F. e P.IVA 03929530289 	PROGETTAZIONE: DARIO TUROLLA Via Davila, 7 35028 Piova di Sappada (PD) P.IVA 04048490280 Tel. 0425/1900552 email: info@progettando.tech Progettista: Dott. Ing. Dario Turolla
---	--	---

Revisione	Data	Note	Redatto	Controllato	Approvato
00	MAGGIO 2023	Prima emissione	LV	FG	DT
01	MARZO 2024	Prima revisione	LV	FG	DT

TUTTI I DIRITTI SONO RISERVATI
 Questo documento è di proprietà di Progettando s.r.l. e sullo stesso si riserva ogni diritto. Pertanto questo documento non può essere copiato, riprodotto, comunicato o divulgato ad altri o usato in qualsiasi maniera, nemmeno per fini sperimentali, senza autorizzazione scritta di Progettando s.r.l. Su richiesta dovrà essere prontamente reinvio a Progettando s.r.l.

