









-  ELETTRODOTTO AEREO ESISTENTE 132 kV
-  TRATTO ELETTRODOTTO AEREO DA RIMUOVERE
-  RACCORDO DI NUOVA REALIZZAZIONE
-  INGOMBRO
-  VIABILITA' DI ACCESSO
-  SOSTEGNO DI NUOVA REALIZZAZIONE DI TIPO "E"
-  SOSTEGNO ESISTENTE
-  SOSTEGNO DA RIMUOVERE



TERNA S.p.A.
Viale Egidio Galbani, 70 - 00156 Roma

COMUNE DI ROVIGO (RO)

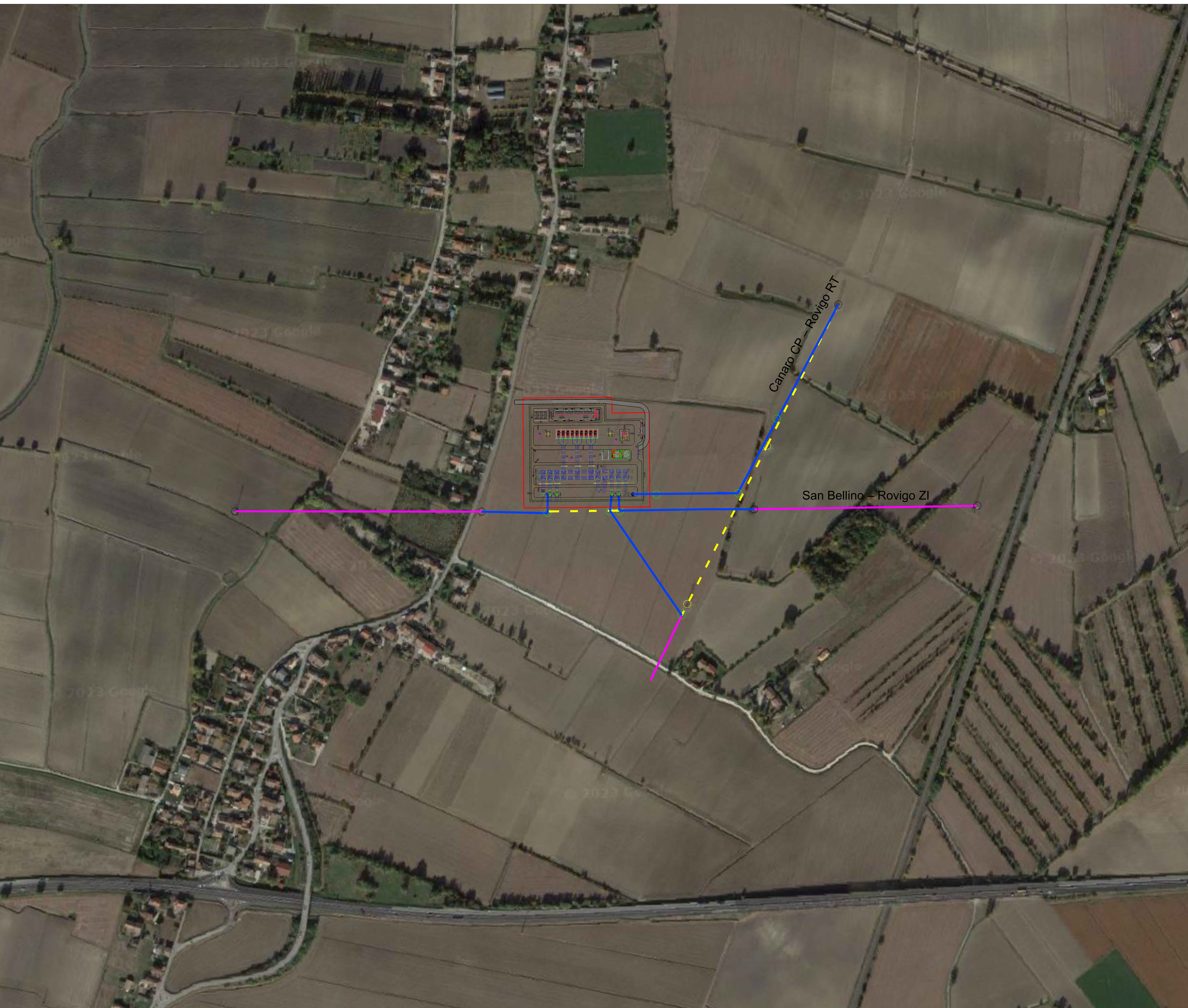
STUDIO DI FATTIBILITÀ NUOVA STAZIONE ELETTRICA SE RTN 132/36 kV DA INSERIRE IN ENTRA-ESCI ALLE LINEE RTN 132 kV "SAN BELLINO-ROVIGO ZI" E "CANARO CP-ROVIGO RT"

Codice Pratica: 202102138

Tipo: INQUADRAMENTO DELLE OPERE RTN - ORTOFOTO

Scala: 1:2.000
 Elaborato: 202102138_SF_02-01
 Formato: A0
 Data: Gennaio 2024

Committente:
AIEM GREEN S.R.L.
 Viale C. Alberti D'Europa n. 9p| 45100- Rovigo (RO)
 C.F. e P.IVA 01627270299
 Società richiedente la connessione:
PROGETTANDO S.R.L.
 Via Caterino Davila, n.1| 35028 - Piove di Sacco (PD)
 C.F. e P.IVA 04048490280

Progettista:
MATE System srl
 Via Cefredo Martelli, n.3
 70035 - Casano delle Murge (BA)
 Tel. +39 080 5148758
 Mail: info@matessystem.it | Pec: matessystem@pec.it

Progettista:
 Ing. Francesco Ambroni

Estremi per il benessere di Terna:

Rev. n°	Data	Descrizione	Redatto	Controllato	Approvato
00	01/03/2023	1° Emissione - presentazione per benevolere Terna	ADORNO	ADORNO	AMBRONI
01	19/01/2024	1° Integrazione - note Terna 3058/2023	ADORNO	ADORNO	AMBRONI

Questo documento contiene informazioni di proprietà della società Mate System srl e degli autori e può essere utilizzato esclusivamente per lo scopo per il quale è stato fornito. È vietata espressamente la ristampa o l'uso non autorizzato senza permesso scritto dalla Mate System srl. This document contains information proprietary to the company Mate System srl and it will have to be used exclusively for the purposes for which it has been furnished. Without the express or implied consent of the author, reproduction of this document is prohibited.