

- caviddotti
 - Aree Contrattualizzate
 - Aree Mitigazione
 - Campi FV
- stazione:
- SE 380/150kV Torremaggiore
 - SE 380/36kV Torremaggiore
 - comuni
- Aree Protette Nazionali-Regionali
- Riserva Statale
 - Parco Nazionale
 - Parco Naturale Regionale
 - Riserva Naturale Regionale Orientata
 - Area Naturale Marina Protetta
 - Riserva Naturale Marina
- Rete Natura 2000(SIC ZSC e ZPS)
- SIC
 - SIC/ZPS
 - ZSC
 - ZSC/ZPS
 - ZPS
 - SIC
- Aree importanti per l'avifauna (IBA - Important Birds Areas)
- IBA**

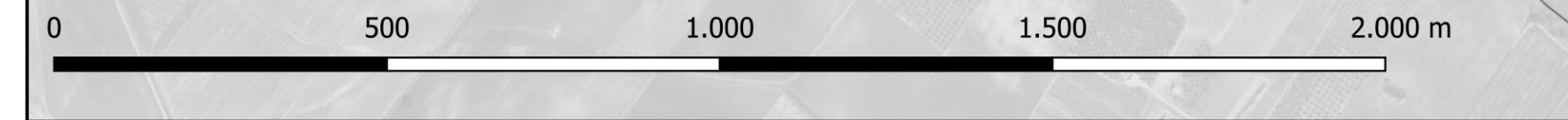
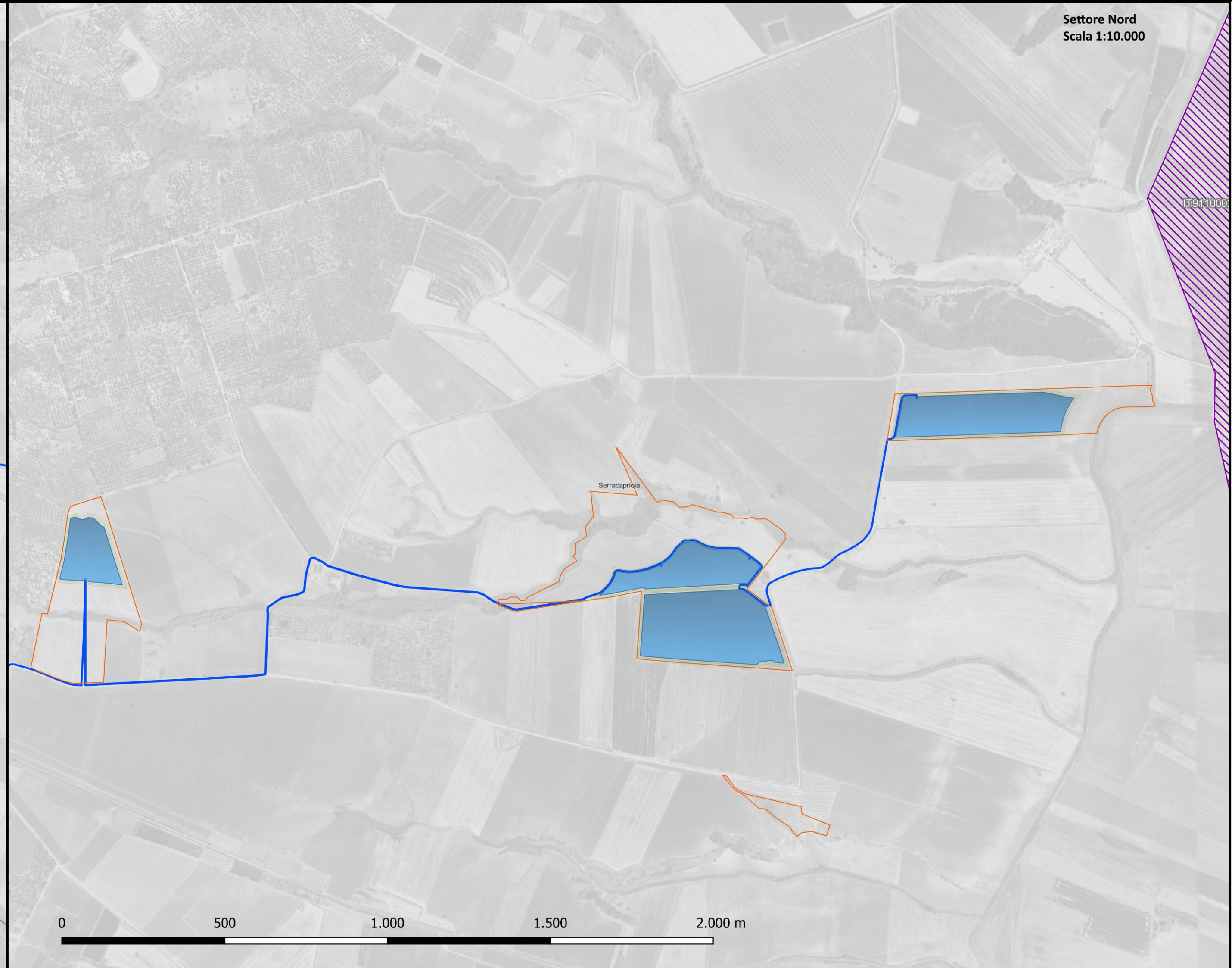
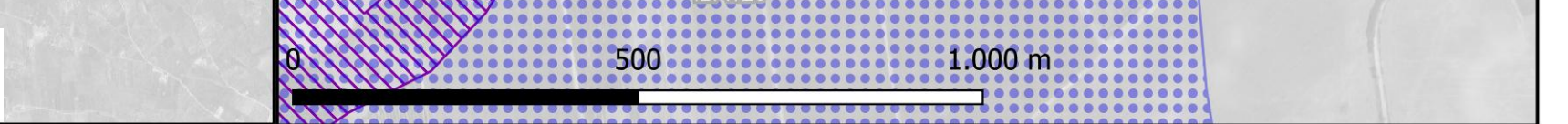
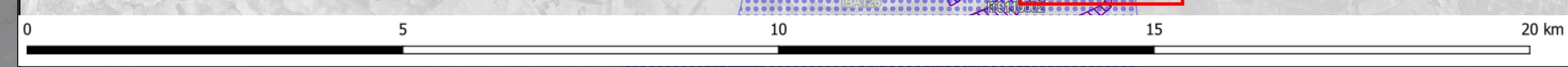

il tecnico:
arch. MICHELE ROBERTO LAPENNA
rr.architetti.br@gmail.com

Michele Roberto Lapenna

il Responsabile Tecnico Bell Fix Plus SRL:
ing. COSIMO TOTARO
elettrico@bellfixplus.it

Cosimo Totaro

IL PROMOTORE:
ARNG SOLAR VIII S.R.L.
Viale Giorgio Ribotta 21 ROMA (RM), 00144
P. IVA 02355840683 PEC: arngsolar8@pec.it

PROGETTO:
IMPIANTO AGRIVOLTAICO SERRACAPRIOLA 51.5
SERRA51.5_09 Tavola vincoli Rete Natura 2000

LOCALIZZAZIONE	INFORMAZIONE DI PROGETTO		FASE	
CITTÀ: SERRACAPRIOLA	SORGENTE: SOLARE	AREA[Ha]: 74,67	PERMESSI	
PROVINCIA: FOGGIA	PAC[MW]: 51,5	GCR[%]: 47,68		
REGIONE: PUGLIA	PDC[MWp]: 64,53			
COORDINATE		DETTAGLI DI PROGETTO		
LAT: 41,79°	N.PAN: 89,628	N.INV: 203	PITCH[m]: 5,00	
LONG: 15,19°	P.PAN[Wp]: 720	P.INV[KW/kVA]: 330/300@40°	N.STR: 1.292(1P56)	
ALT[m]: 100	STRU: TRACKER	INCL: ± 60°	445 (1P28) 344(1P14)	
PREPARATO	NOME	REGISTRAZIONE	FIRMA	DATA
DISEGNATO	Michele Roberto LAPENNA			29.02.2024
VERIFICATO	Michele Roberto LAPENNA			
APPROVATO	Michele Roberto LAPENNA			
	SCALA	varie		