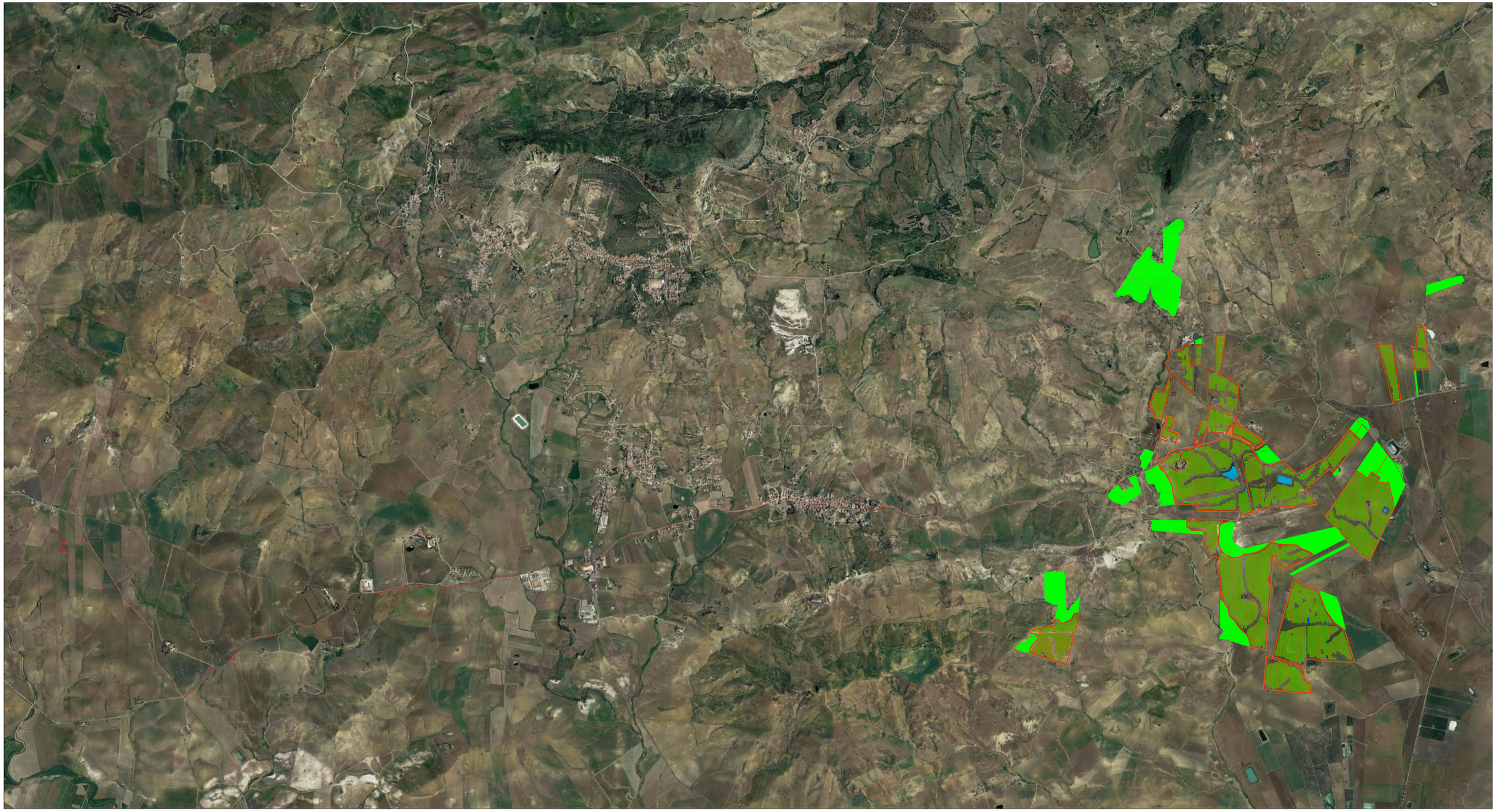

REGIONE SICILIANA
Città Metropolitana di Catania
COMUNI DI CASTEL DI IUDICA E RAMACCA

PROGETTO PER LA REALIZZAZIONE DI UN IMPIANTO AGRIVOLTAICO DELLA POTENZA DI PICCO DI 181,61 MWp E POTENZA DI IMMISSIONE 150 MW E DELLE RELATIVE OPERE CONNESSE NEI COMUNI DI CASTEL DI IUDICA E RAMACCA (CT)

Proponente:

Innovazione Agrisolare S.r.l.
Corso Giacomo Matteotti 4, 5
20121 Milano (MI)
CCIA Pub 1227587992
PEC: innovazioneagrisolare@pec.it

Progettazione:

Cesit Ingegneria S.r.l.
C.da Mauro Cerasa s.n.
95012 Bronte (CT)
CCIA Pub 1000000874
info@cesit.it

PLANIMETRIA CONNESSIONE
IMPIANTO FOTOVOLTAICO - SS/ne TERNA

Pratica - CE01458

Data	Formato	Scala	Livello progettazione	Rev.	Visto	Elaborato
Dicembre 2023	A0	1:10.000	-	1° edizione		**AVIURAM-VIA02-015**

PROGETTAZIONE

Progettista
Dott. Ing. Igor Giuffrida

Firmato digitalmente da:
GIUFFRIDA IGOR
Data: 27/03/2024 08:55:43

Consulente Ambientale
PhD Ing. Salvatore Cartarrasa