

Collegamento dall'impianto PDE alla Rete Nazionale Gasdotti
DN 750 (30") DP 75 bar

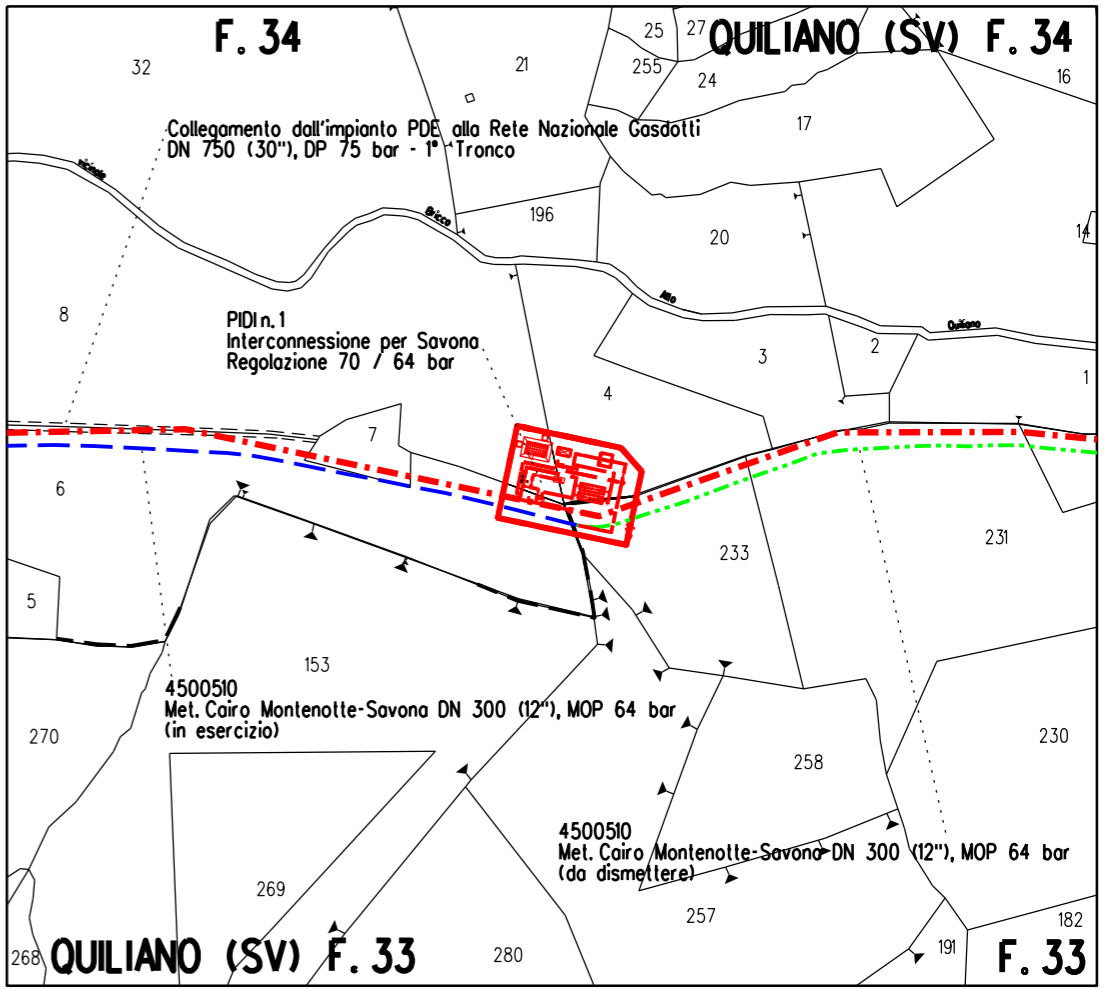
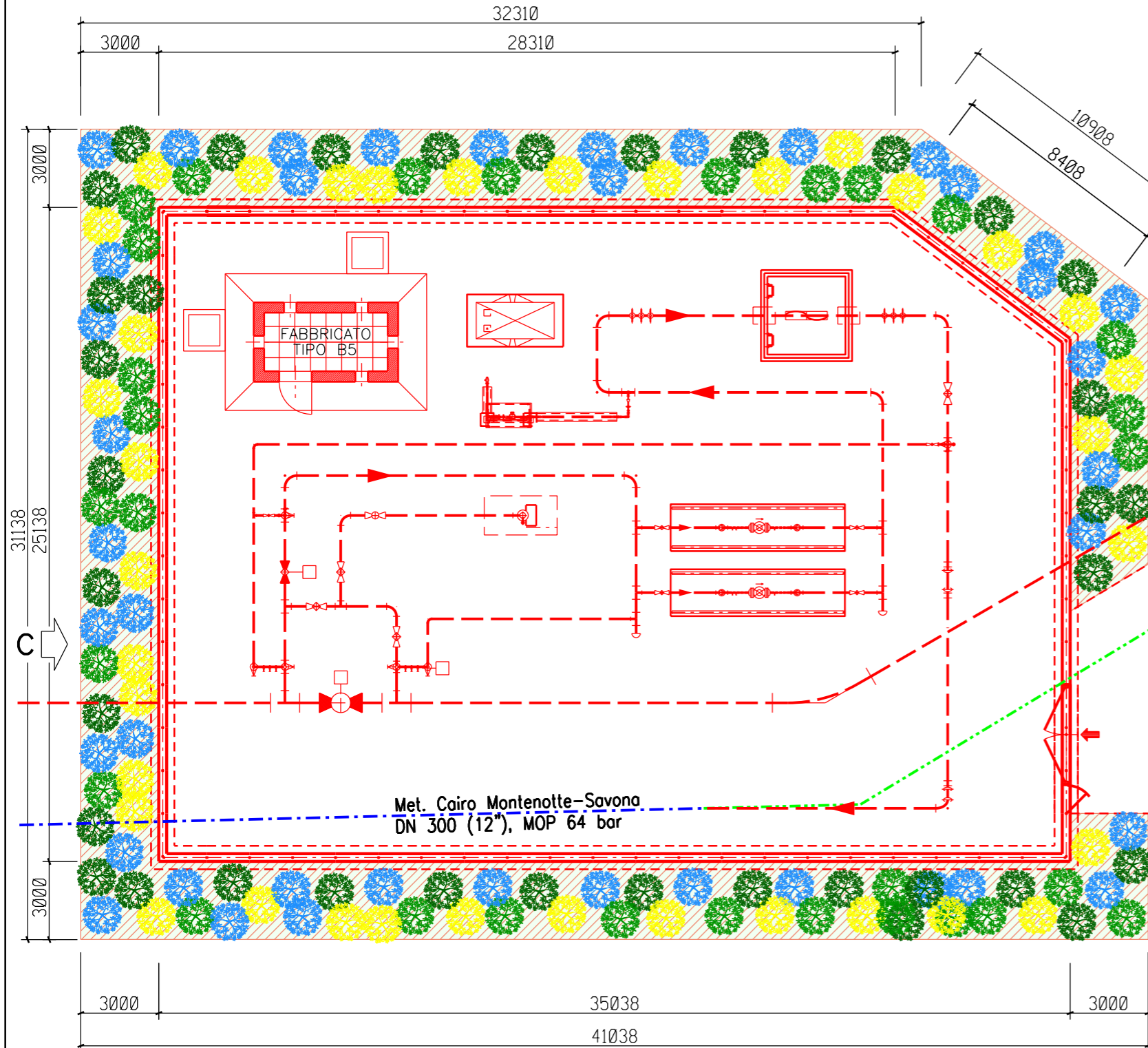

STRALCIO PLANIMETRICO 1:2000
COMUNE DI QUILIANO (SV) F. 33-34

AREE PER MANUTENZIONE ED EVENTUALE MASCHERAMENTO

0	Mar. 2024	EMISSIONE	Baldassarri	Pettinari	Stefani
Indice	DATA	DESCRIZIONE	ELABORATO	VERIFICATO	APPROVATO
PROPRIETARIO		PROGETTISTA			
Progetto FSRU Alto Tirreno e Collegamento alla Rete Nazionale Gasdotti: COLLEGAMENTO DALL'IMPIANTO PDE ALLA RETE NAZIONALE GASDOTTI DN750 (30"), DP 75 bar			Dis. SNAM n.:	MI-VEG-I-D-11522	
			Dis. SAIPEM n.:	MI-VEG-I-D-81522	
PUNTO DI INTERCETTAZIONE DI DERIVAZIONE IMPORTANTE (PIDI n. 1) DN750 (30") x DN300 (12") Loc. Carbonea - PROGETTO DI MASCHERAMENTO			Revisione	0	
			Comm. Saipem	023113-370	
			Comm. Snam	NQ/R23350	
			Cod. Tec.	-	
			Fg.	1	di 1
			Scala	1:200	

DOCUMENTO DI PROPRIETA' Snam Rete Gas. LA SOCIETA' TUTELERA' I PROPRI DIRITTI IN SEDE CIVILE E PENALE A TERMINI DI LEGGE.

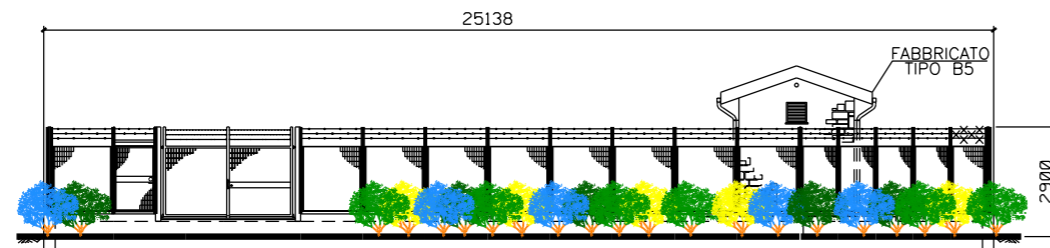

PROSPETTO "A"

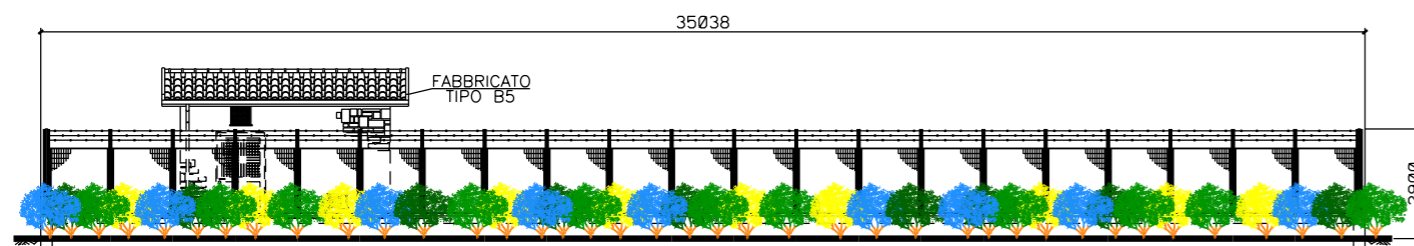

PROSPETTO "B"

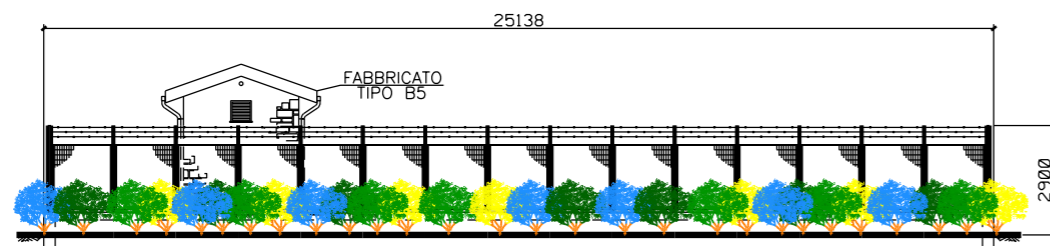

PROSPETTO "C"

LEGENDA

		Arbutus unedo (Corbezzolo)	(n.40 p.te)
		Phillyrea latifolia (Ilatro)	(n.40 p.te)
		Erica arborea (Erica)	(n.40 p.te)
		Cytisus scoparius	(n.40 p.te)

Totale piante n.160

Sesto d' impianto 1,5 x 1,5 m
Arbusti h. 0,6-0,8 m
Dischi pacciamanti in fibra vegetale
Shelter per la protezione individuale

