

STRALCIO PLANIMETRICO 1:2000
 COMUNE DI CAIRO MONTENOTTE (SV) F. 32 F. 33

AREE PER MANUTENZIONE ED EVENTUALE MASCHERAMENTO

0	Mar. 2024	EMISSIONE	Baldassarri	Pettinari	Stefani
Indice	DATA	DESCRIZIONE	ELABORATO	VERIFICATO	APPROVATO
PROPRIETARIO		PROGETTISTA			
Progetto FSRU Alto Tirreno e Collegamento alla Rete Nazionale Gasdotti: COLLEGAMENTO DALL'IMPIANTO PDE ALLA RETE NAZIONALE GASDOTTI DN750 (30"), DP 75 bar			Dis. SNAM n.:	MI-VEG-I-D-11527	
			Dis. SAIPEM n.:	MI-VEG-I-D-81527	
PUNTO DI INTERCETTAZIONE DI DERIVAZIONE IMPORTANTE (PIDI n. 6) DN750 (30") x DN100 (4") Loc. Casa Rossa - PROGETTO DI MASCHERAMENTO			Revisione	0	
			Comm. Saipem	023113-370	
			Comm. Snam	NQ/R23350	
			Cod. Tec.	-	
			Fg.	1	di 1
			Scala	1:200	

LEGENDA

- | | | | |
|--|--|--------------------------------|-------------|
| | | Corylus avellana (Nocciolo) | (n.27 p.te) |
| | | Ligustrum vulgare (Ligustro) | (n.27 p.te) |
| | | Cornus sanguinea (Sanguinello) | (n.28 p.te) |
| | | Prunus spinosa (Prugnolo) | (n.28 p.te) |

Totale piante n.110

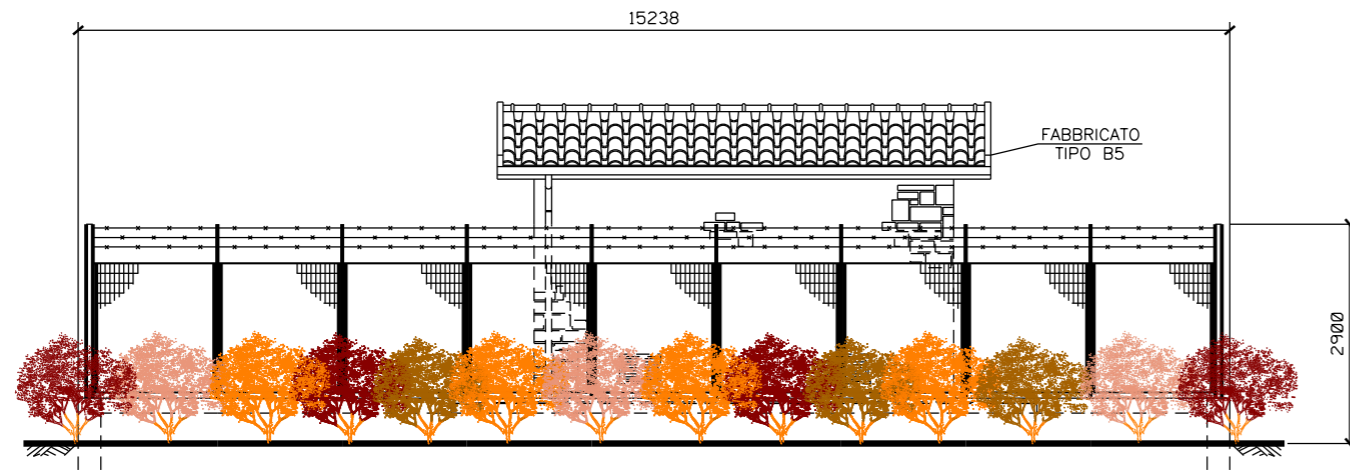

PROSPETTO "B"

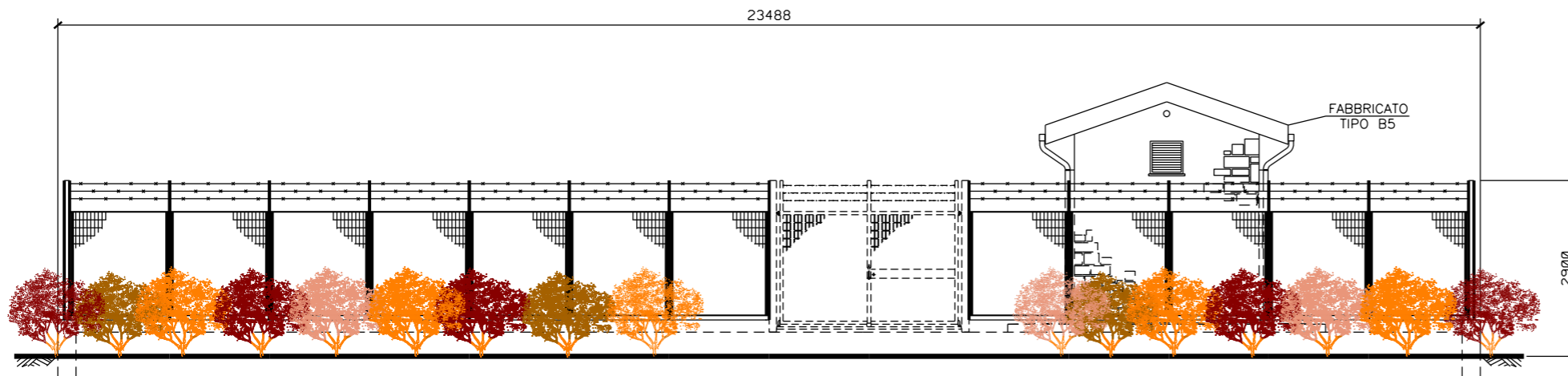

PROSPETTO "A"

Sesto d' impianto 1,5 x 1,5 m
 Arbusti h. 0,6-0,8 m
 Dischi pacciamanti
 in fibra vegetale
 Shelter per la
 protezione individuale

