

REVISIONI						
	00	09/12/2013	Prima emissione	A.Molino - L.Morra Al Engineering	V. Pedacchioni/V. De Santis (ING/SI-SA)	N. Rivabene (ING/SI-SA)
N.	DATA	DESCRIZIONE	ELABORATO	VERIFICATO	APPROVATO	



L. Morra

	CODIFICA DELL'ELABORATO	 <small>T E R N A G R O U P</small>		
	DEDR11010BSA00284_10			
PROGETTO	TITOLO			
RICAVATO DAL DOC. TERNA	<p style="font-size: 1.1em;">RIASSETTO DELLA RETE 380 E 132 KV NELL'AREA DI LUCCA</p> <p style="font-size: 1.1em;">STUDIO DI IMPATTO AMBIENTALE PIT REGIONE TOSCANA</p>			
CLASSIFICAZIONE DI SICUREZZA				
NOME DEL FILE	SCALA CAD	FORMATO	SCALA	FOGLIO
DEDR11010BSA00284_10.dwg	1 unità = 1 mt.	A3	1: 250.000	- / -



Questo documento contiene informazioni di proprietà Terna S.p.A. e deve essere utilizzato esclusivamente dal destinatario in relazione alle finalità per le quali è stato ricevuto. E' vietata qualsiasi forma di riproduzione o di divulgazione senza l'esplicito consenso di Terna S.p.A.

This document contains information proprietary to Terna S.p.A. and it will have to be used exclusively for the purposes for which it has been furnished. Whichever shape of spreading or reproduction without the written permission of Terna S.p.A. is prohibit.

LEGENDA

Interventi in progetto

-  Nuova Stazione Elettrica
-  Linea 380 kV ST in progetto
-  Linea 132 kV DT in progetto
-  Linea 132 kV ST in progetto
-  Demolizioni

										TITOLO				
										 RIASSETTO DELLA RETE 380 E 132 KV NELL'AREA DI LUCCA STUDIO DI IMPATTO AMBIENTALE PIT REGIONE TOSCANA				
										CODIFICA DELL'ELABORATO		FOGLIO	SEGUE FG.	
												DEDR11010BSA00284_10	1	7
									N.	REVISIONI DEL FOGLIO				
									DATA					

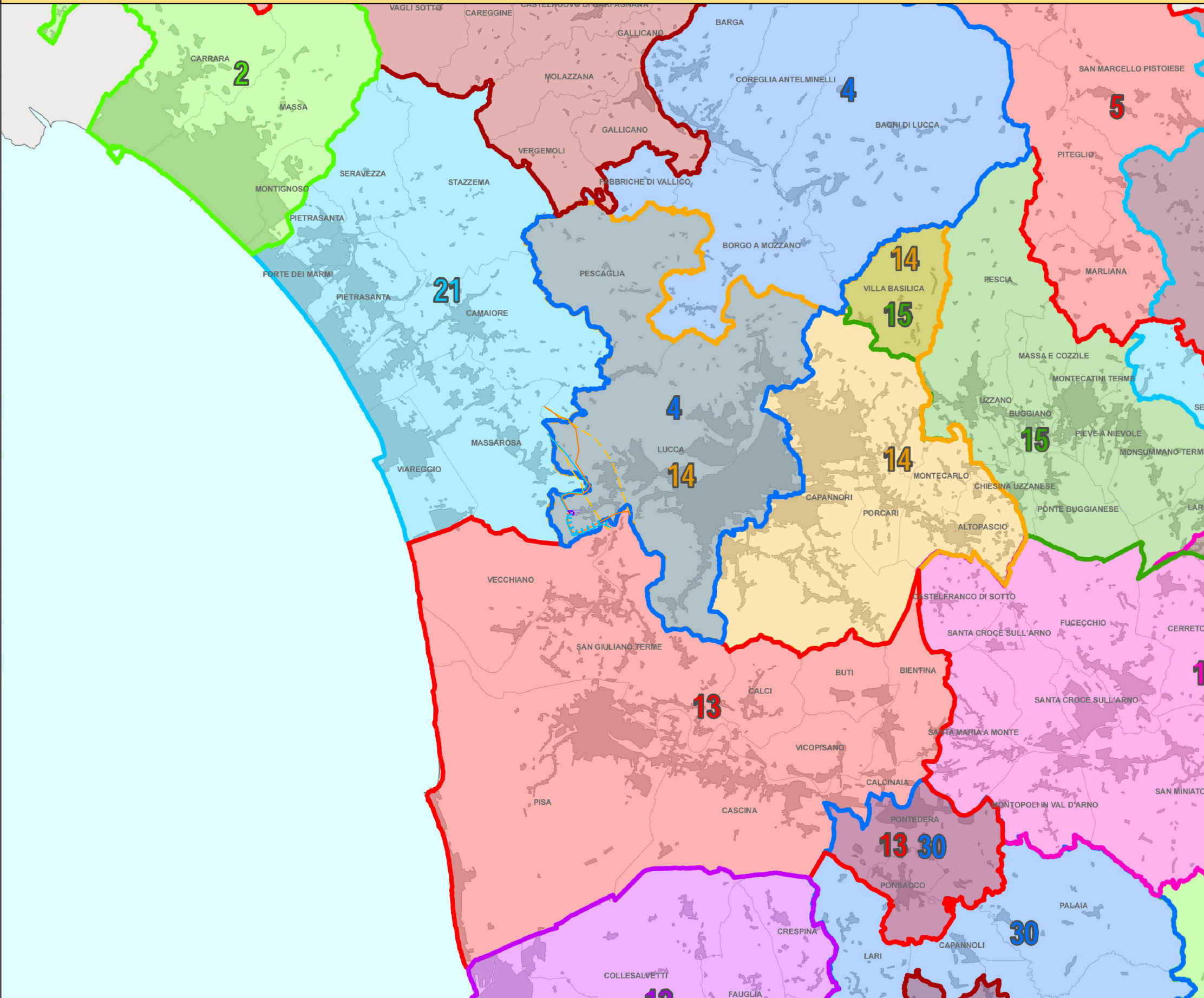

AMBITI

- █ 01-LUNIGIANA
- █ 02-MASSA CARRARA
- █ 03-GARFAGNANA
- █ 04-MEDIA VALLE DEL SERCHIO
- █ 05-MONTAGNA PISTOIESE
- █ 06-PISTOIA
- █ 07-PRATO E VAL DI BISENZIO
- █ 08-ROMAGNA TOSCANA
- █ 09-MUGELLO
- █ 10-CASENTINO
- █ 11-VALTIBERINA TOSCANA
- █ 12-AREA LIVORNESE
- █ 13-AREA PISANA
- █ 14-PIANA DI LUCCA
- █ 15-VALDINIEVOLE
- █ 16-AREA FIORENTINA
- █ 17-VALDARNO INFERIORE
- █ 18-VALDARNO SUPERIORE
- █ 19-VAL DI CHIANA
- █ 20-AREA ARETINA
- █ 21-VERSILIA
- █ 22-MAREMMA SETTENTRIONALE
- █ 23-VAL DI CORNIA
- █ 24-COSTA GROSSETANA
- █ 25-LE COLLINE DELL'ALBEGNA
- █ 26-ARGENTARIO
- █ 27-ISOLA D'ELBA
- █ 28-ARCIPELAGO MINORE
- █ 29-AREA VOLTERRANA
- █ 30-VALDERA
- █ 31-VAL D'ELSA
- █ 32-CHIANTI
- █ 33a-AREA SENESE: Crete senesi
- █ 33b-AREA SENESE: Montagnola senese e valli del Merse
- █ 33c-AREA SENESE: Siena e masse di Siena e Berardenga
- █ 34-MASSA MARITTIMA
- █ 35-ENTROTERRA GROSSETANO
- █ 36-LA TOSCANA DEI TUFI
- █ 37-MONTE AMIATA
- █ 38-VAL D'ORCIA



DATA																											
N.																											
REVISIONI DEL FOGLIO																											

T E R N A G R O U P

AENING

TITOLO		
RIASSETTO DELLA RETE 380 E 132 KV NELL'AREA DI LUCCA STUDIO DI IMPATTO AMBIENTALE PIT REGIONE TOSCANA		
CODIFICA DELL'ELABORATO	FOGLIO	SEGUE FG.
DEDR11010BSA00284_10	2	7

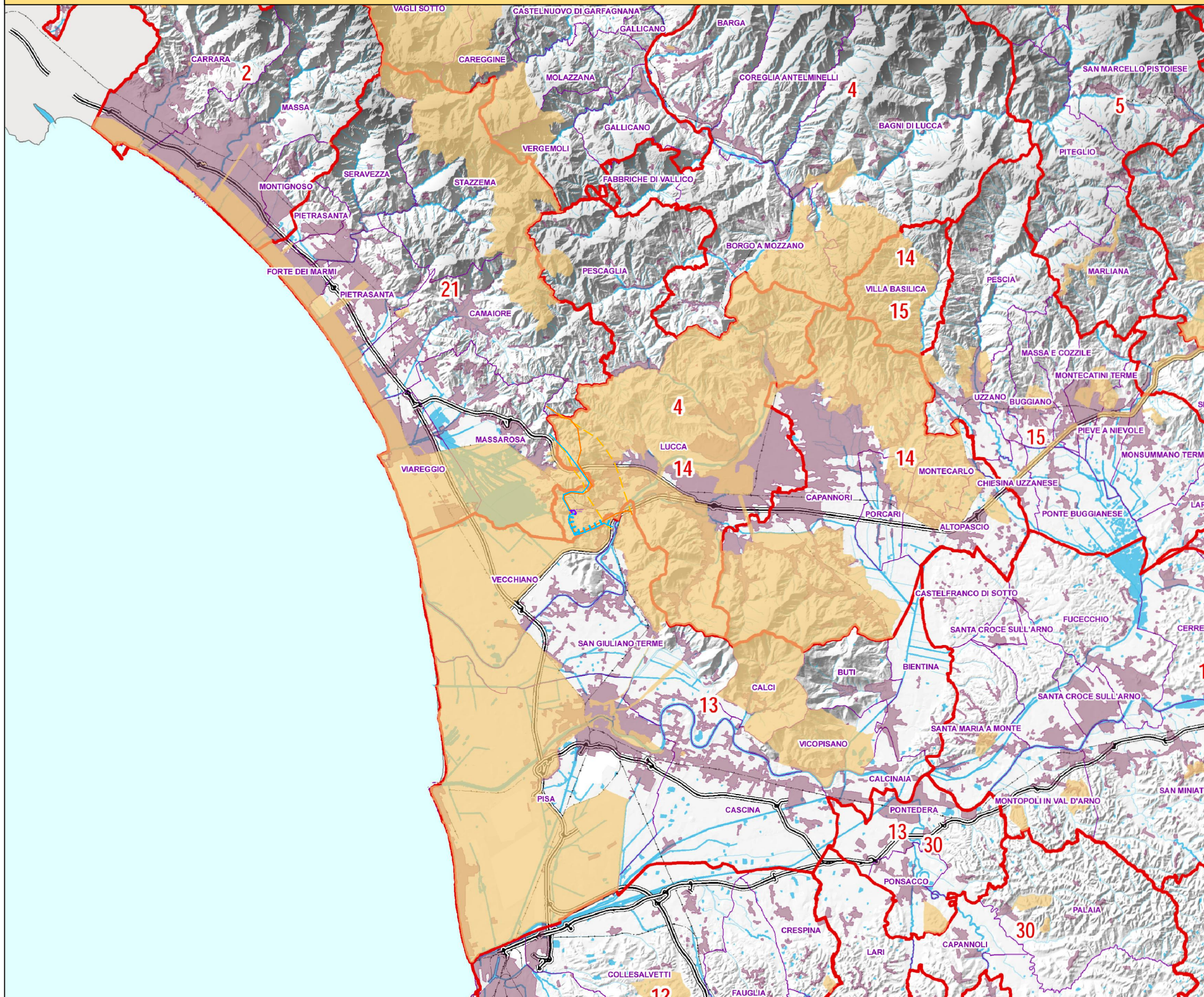

VINCOLI PER DECRETO

IMMOBILI ED AREE DI NOTEVOLE INTERESSE PUBBLICO AI SENSI DEL D.LGS.42/2004 art. 136

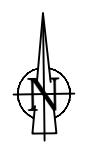

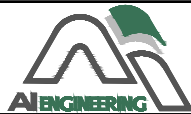
N.	DATA	REVISIONI DEL FOGLIO		
				

TITOLO		
RIASSETTO DELLA RETE 380 E 132 KV NELL'AREA DI LUCCA STUDIO DI IMPATTO AMBIENTALE PIT REGIONE TOSCANA		
CODIFICA DELL'ELABORATO	FOGLIO	SEGUE FG.
DEDR11010BSA00284_10	3	7

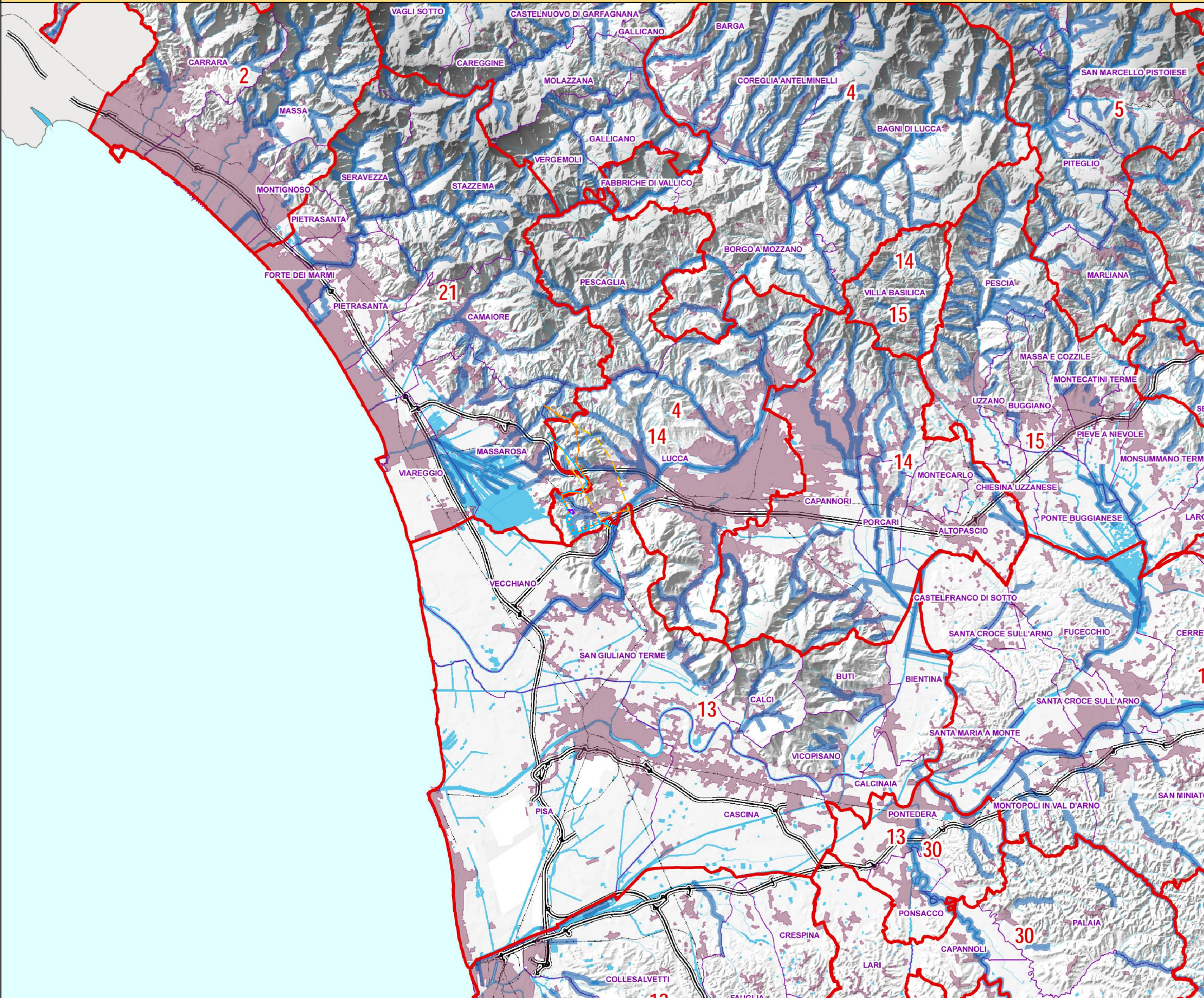

AREE TULATE PER LEGGE
FIUMI, TORRENTI, CORSI D'ACQUA E RELATIVE SPONDE
 ferma restando l'individuazione delle aree di interesse paesaggistico ai sensi dell'art.142 del Codice dei beni culturali e del paesaggio
 fatte salve le esclusioni di cui al comma 2 dello stesso articolo
 ferme restando le definizioni di cui all'art.3 comma 2 della Disciplina dei beni paesaggistici del PIT



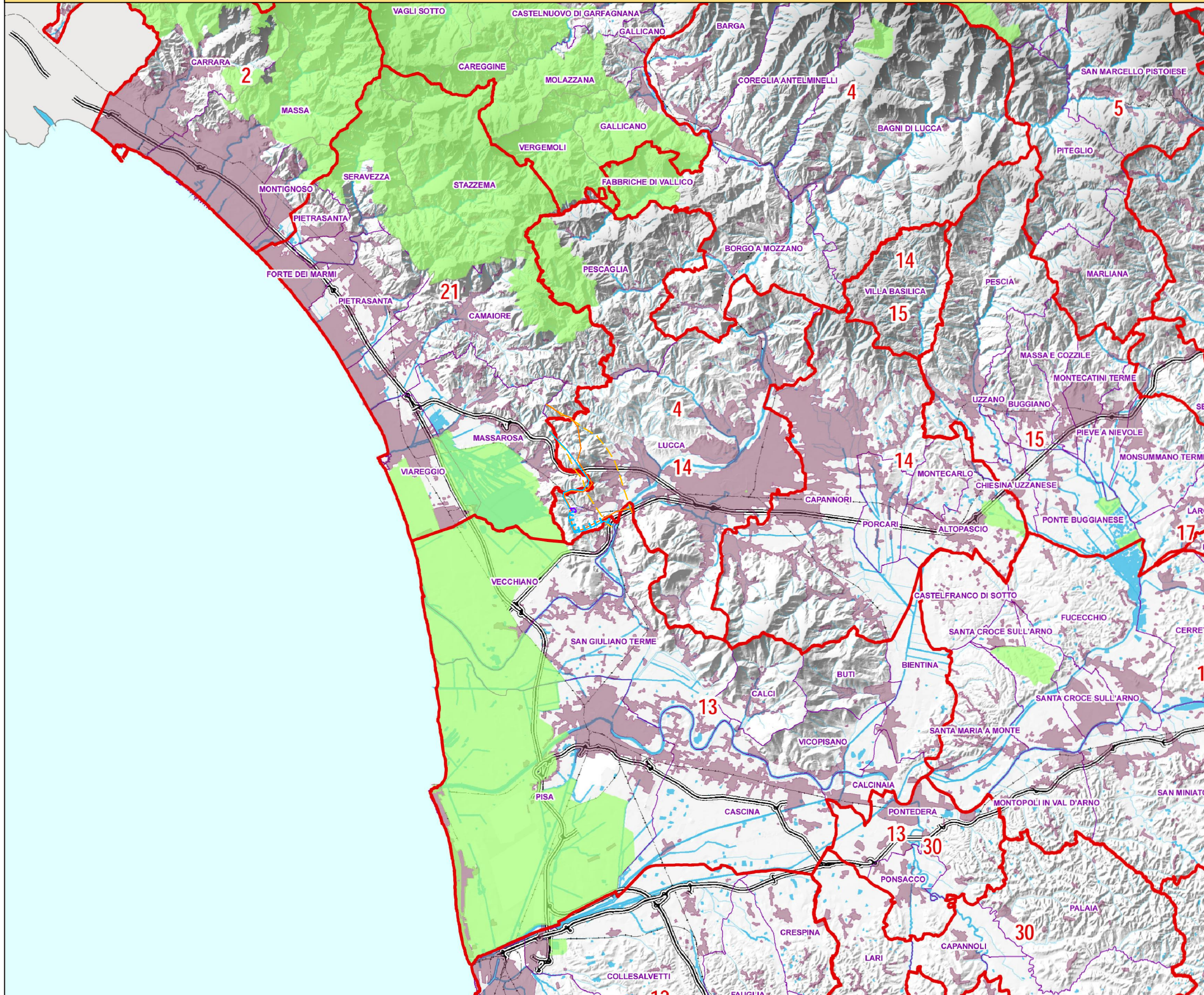

					 TERNAGROUP
N.	REVISIONI DEL FOGLIO	DATA			

TITOLO		
RIASSETTO DELLA RETE 380 E 132 KV NELL'AREA DI LUCCA STUDIO DI IMPATTO AMBIENTALE PIT REGIONE TOSCANA		
CODIFICA DELL'ELABORATO	FOGLIO	SEGUE FG.
DEDR11010BSA00284_10	4	7

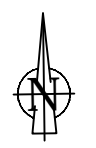

AREE TUTELATE PER LEGGE
 PARCHI, RISERVE NAZIONALI O REGIONALI E ALTRE AREE PROTETTE
 ferma restando l'individuazione delle aree di interesse paesaggistico ai sensi dell'art.142 del Codice dei beni culturali e del paesaggio
 ferma restando le definizioni di cui all'art.3 comma 2 della Disciplina dei beni paesaggistici del PIT

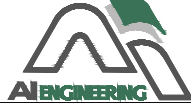

N.	DATA	REVISIONI DEL FOGLIO	 

TITOLO		
RIASSETTO DELLA RETE 380 E 132 KV NELL'AREA DI LUCCA STUDIO DI IMPATTO AMBIENTALE PIT REGIONE TOSCANA		
CODIFICA DELL'ELABORATO	FOGLIO	SEGUE FG.
DEDR11010BSA00284_10	5	7

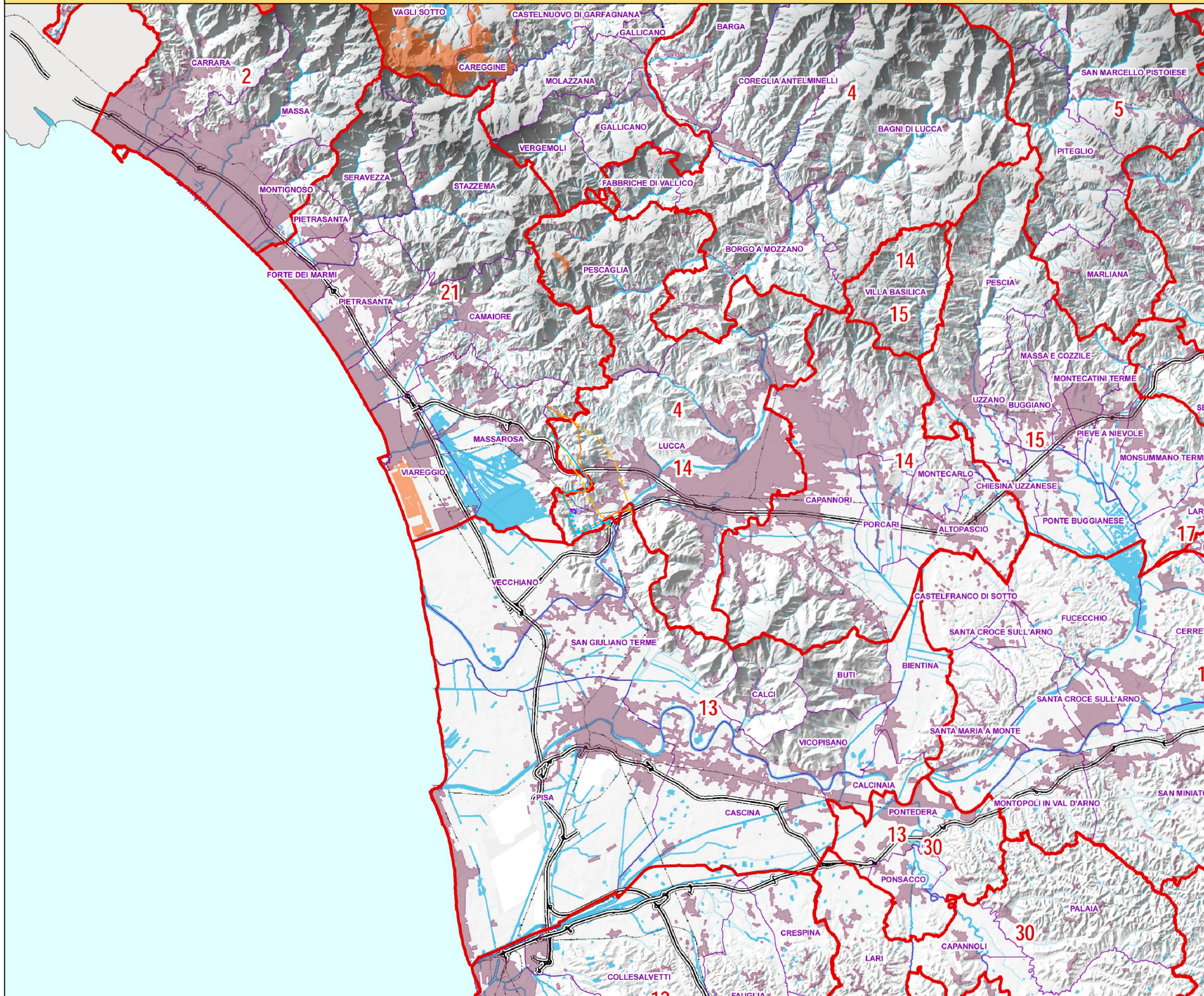

AREE TULATE PER LEGGE
UNIVERSITA' AGRARIE E USI CIVICI

ferma restando l'individuazione delle aree di interesse paesaggistico ai sensi dell'art.142 del Codice dei beni culturali e del paesaggio
fatte salve le esclusioni di cui al comma 2 dello stesso articolo
ferma restando le definizioni di cui all'art.3 comma 2 della Disciplina dei beni paesaggistici del PIT



Terna Rete Italia		Terna Group	

N.	DATA	REVISIONI DEL FOGLIO

TITOLO		
RIASSETTO DELLA RETE 380 E 132 KV NELL'AREA DI LUCCA STUDIO DI IMPATTO AMBIENTALE PIT REGIONE TOSCANA		
CODIFICA DELL'ELABORATO	FOGLIO	SEGUE FG.
DEDR11010BSA00284_10	6	7

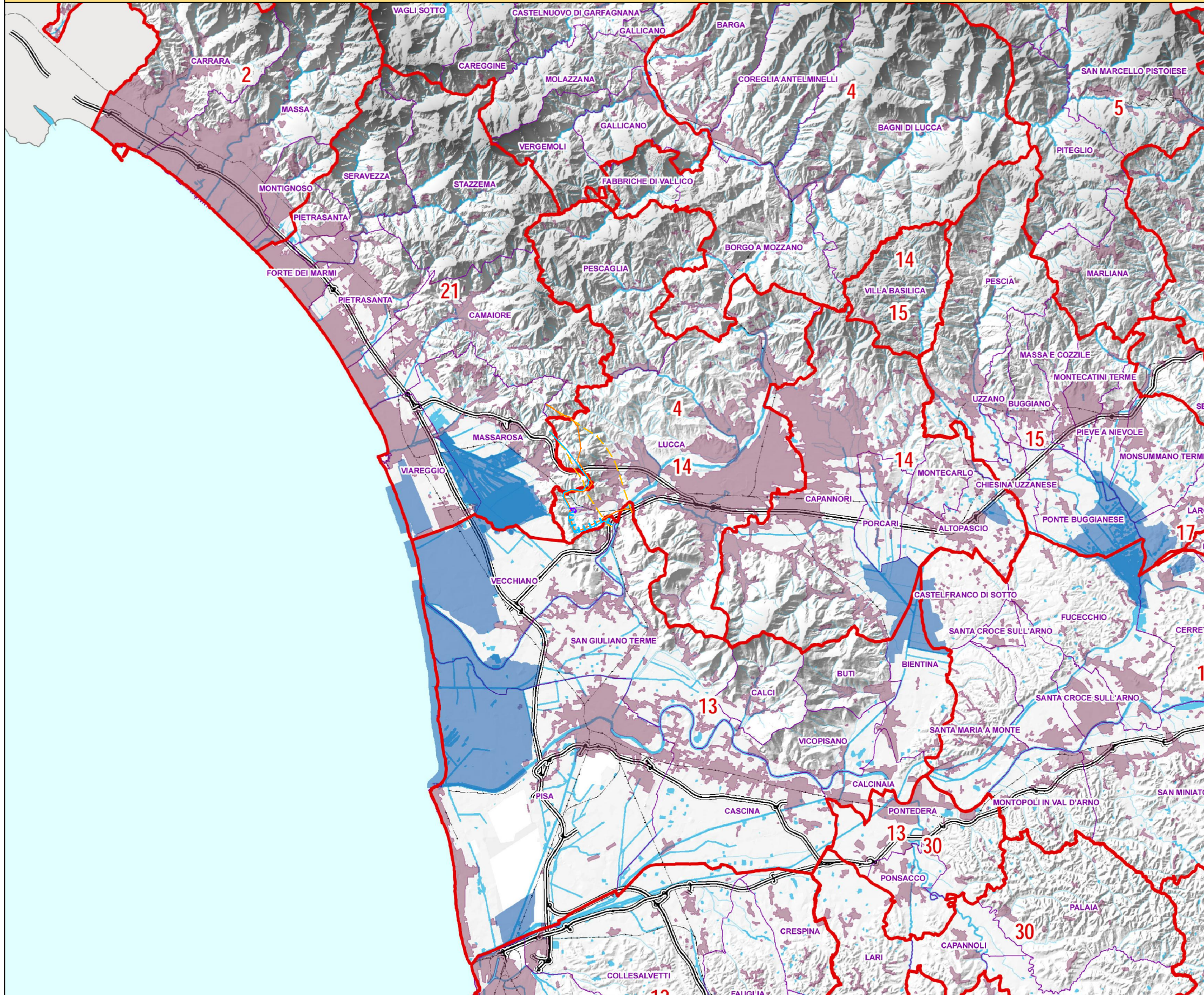

AREE TULATE PER LEGGE
ZONE UMIDE

ferma restando l'individuazione delle aree di interesse paesaggistico ai sensi dell'art.142 del Codice dei beni culturali e del paesaggio
fatte salve le esclusioni di cui al comma 2 dello stesso articolo
ferme restando le definizioni di cui all'art.3 comma 2 della Disciplina dei beni paesaggistici del PIT

										 TERN A GROUP		TITOLO RIASSETTO DELLA RETE 380 E 132 KV NELL'AREA DI LUCCA STUDIO DI IMPATTO AMBIENTALE PIT REGIONE TOSCANA	
												CODIFICA DELL'ELABORATO DEDR11010BSA00284_10	
												FOGLIO 7	
												SEGUE FG. 7	