

REVISIONI						
	00	09/12/2013	Prima emissione	A.Molino - L.Morra Al Engineering	V. Pedacchioni/V. De Santis (ING/SI-SA)	N. Rivabene (ING/SI-SA)
N.	DATA	DESCRIZIONE	ELABORATO	VERIFICATO	APPROVATO	



  
*L. Morra*

	CODIFICA DELL'ELABORATO	 <small>T E R N A G R O U P</small>		
	<b>DEDR11010BSA00284_11</b>			
PROGETTO	TITOLO			
RICAVATO DAL DOC. TERNA	<p style="font-size: 1.1em;">RIASSETTO DELLA RETE 380 E 132 KV NELL'AREA DI LUCCA</p> <p style="font-size: 1.1em;">STUDIO DI IMPATTO AMBIENTALE PTCP LUCCA</p>			
CLASSIFICAZIONE DI SICUREZZA				
NOME DEL FILE	SCALA CAD	FORMATO	SCALA	FOGLIO
DEDR11010BSA00284_11.dwg	1 unità = 1 mt.	A3	1:60.000	- / -

Questo documento contiene informazioni di proprietà Terna S.p.A. e deve essere utilizzato esclusivamente dal destinatario in relazione alle finalità per le quali è stato ricevuto. E' vietata qualsiasi forma di riproduzione o di divulgazione senza l'esplicito consenso di Terna S.p.A.

This document contains information proprietary to Terna S.p.A. and it will have to be used exclusively for the purposes for which it has been furnished. Whichever shape of spreading or reproduction without the written permission of Terna S.p.A. is prohibit.

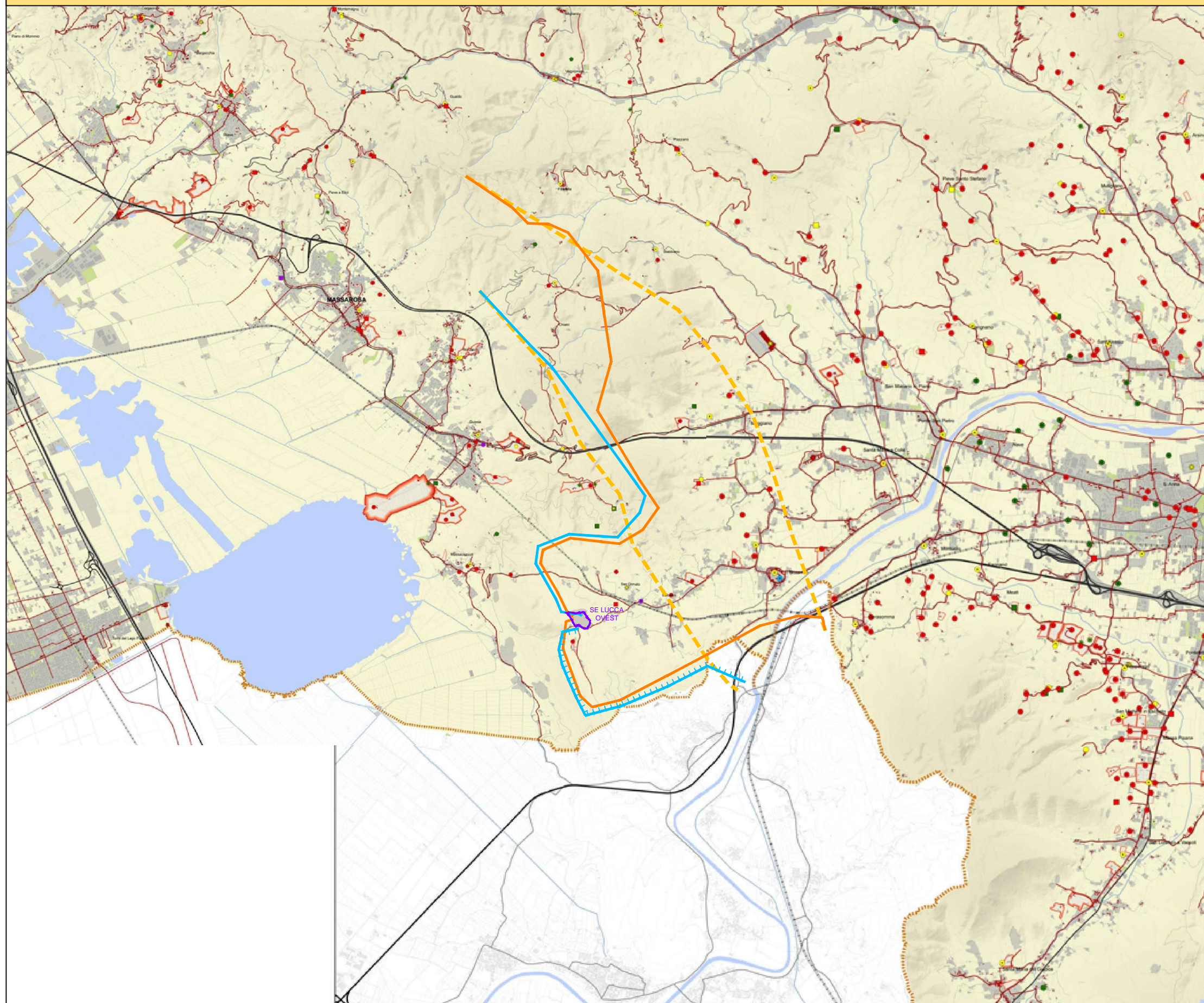



- ARCHITETTURA CIVILE**
- Villa storica
  - Palazzo
  - Parco, giardino storico
  - Altro
  - Pertinenze ville storiche
- ARCHITETTURA RELIGIOSA**
- Chiesa
  - Pievi
  - Conventi
  - Cappelle, canoniche, oratori
  - Altro
- ARCHITETTURA RURALE**
- Corti
  - Case coloniche
  - Fattorie
  - Edifici rurali, case rurali, edificio abitativo rurale, annessi agricoli, cantine, capanne
  - Complessi rurali
  - Altro
- ARCHITETTURA DELLA PRODUZIONE**
- Molino, frantorio storico
  - Forno, fornace, fonderia
  - Opifici vari
  - Altro
- ARCHITETTURA MILITARE**
- Borgo fortificato
  - Castello
  - Cinta muraria
  - Fortezza, fortificazione
  - Rocca
  - Torre
  - Altro
- Edificato storico
- Acquedotto del Nottolini



REVISIONI DEL FOGLIO	DATA	 TERNA GROUP
	N.	

TITOLO		
RIASSETTO DELLA RETE 380 E 132 KV NELL'AREA DI LUCCA STUDIO DI IMPATTO AMBIENTALE PTCP LUCCA		
CODIFICA DELL'ELABORATO	FOGLIO	SEGUE FG.
DEDR11010BSA00284_11	2	6

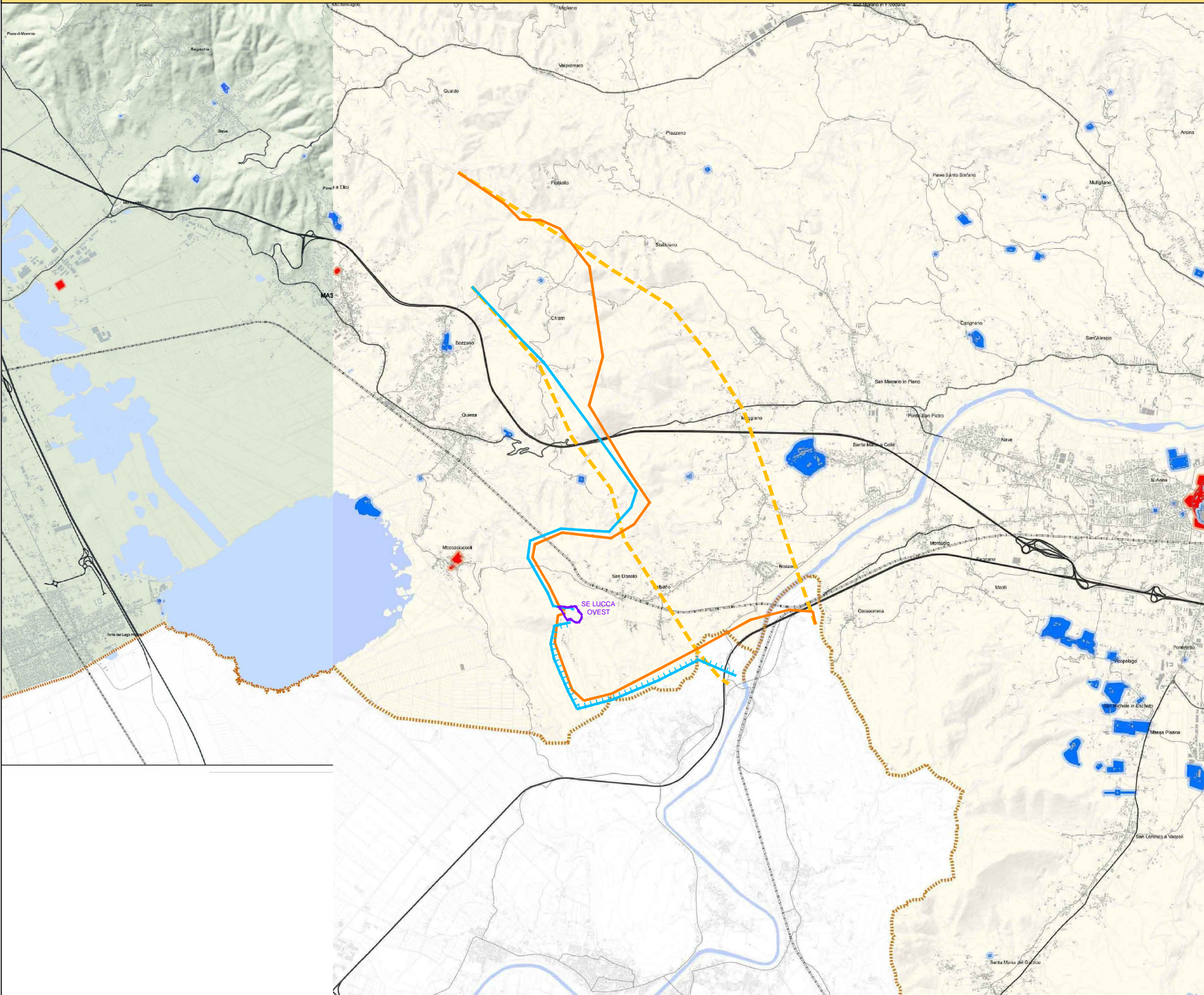

 Vincolo archeologico

 Vincolo monumentale

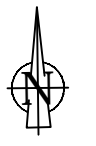

N.									

REVISIONI DEL FOGLIO

DATA

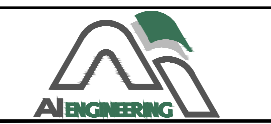

TITOLO		
RIASSETTO DELLA RETE 380 E 132 KV NELL'AREA DI LUCCA STUDIO DI IMPATTO AMBIENTALE PTCP LUCCA		
CODIFICA DELL'ELABORATO	FOGLIO	SEGUE FG.
DEDR11010BSA00284_11	3	6

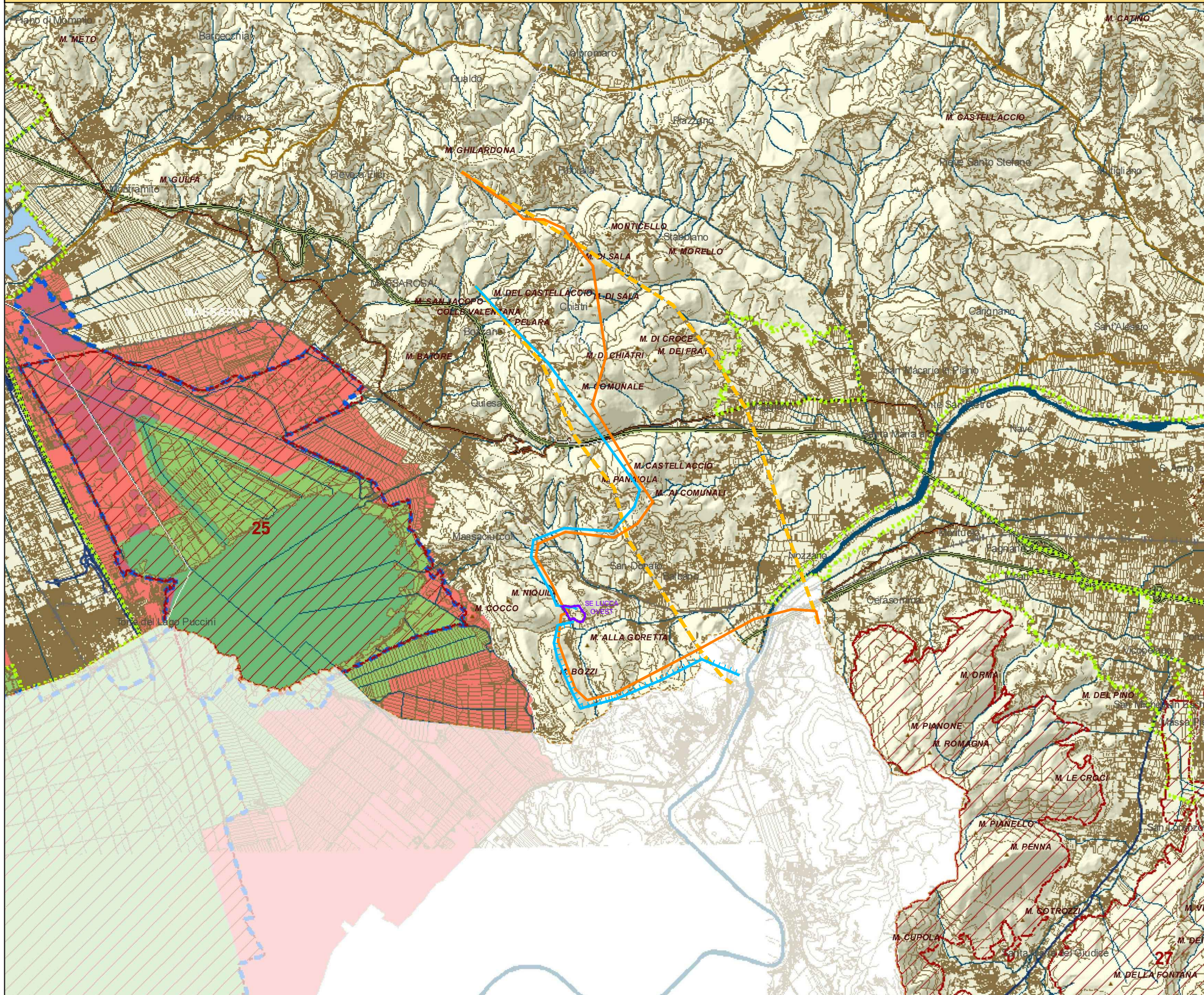

 Parco regionale di Migliarino San Rossore Massaciucoli  
 area contigua

SITI DI INTERESSE REGIONALE (L.R. 56/2000)

 SIR Siti di interesse regionale e comunitario



25	SR-SC-ZPS	Lago e Padule di Massaciucoli
26	SR-SC	Lago di Sbolla
27	SR-SC	Monte Pisano (ampliato con Del. C.P. 102 del 26/06/2008)

ALTRI ISTITUTI

 Oasi di protezione e Rotte migratorie (PFV provinciale 2006-2010)

 Siti proposti ai sensi della Convenzione Ramsar - D.G.R. n. 231 del 15-03-2004



										TITOLO RIASSETTO DELLA RETE 380 E 132 KV NELL'AREA DI LUCCA STUDIO DI IMPATTO AMBIENTALE PTCP LUCCA			
										CODIFICA DELL'ELABORATO DEDR11010BSA00284_11		FOGLIO 4	SEGUE FG. 6

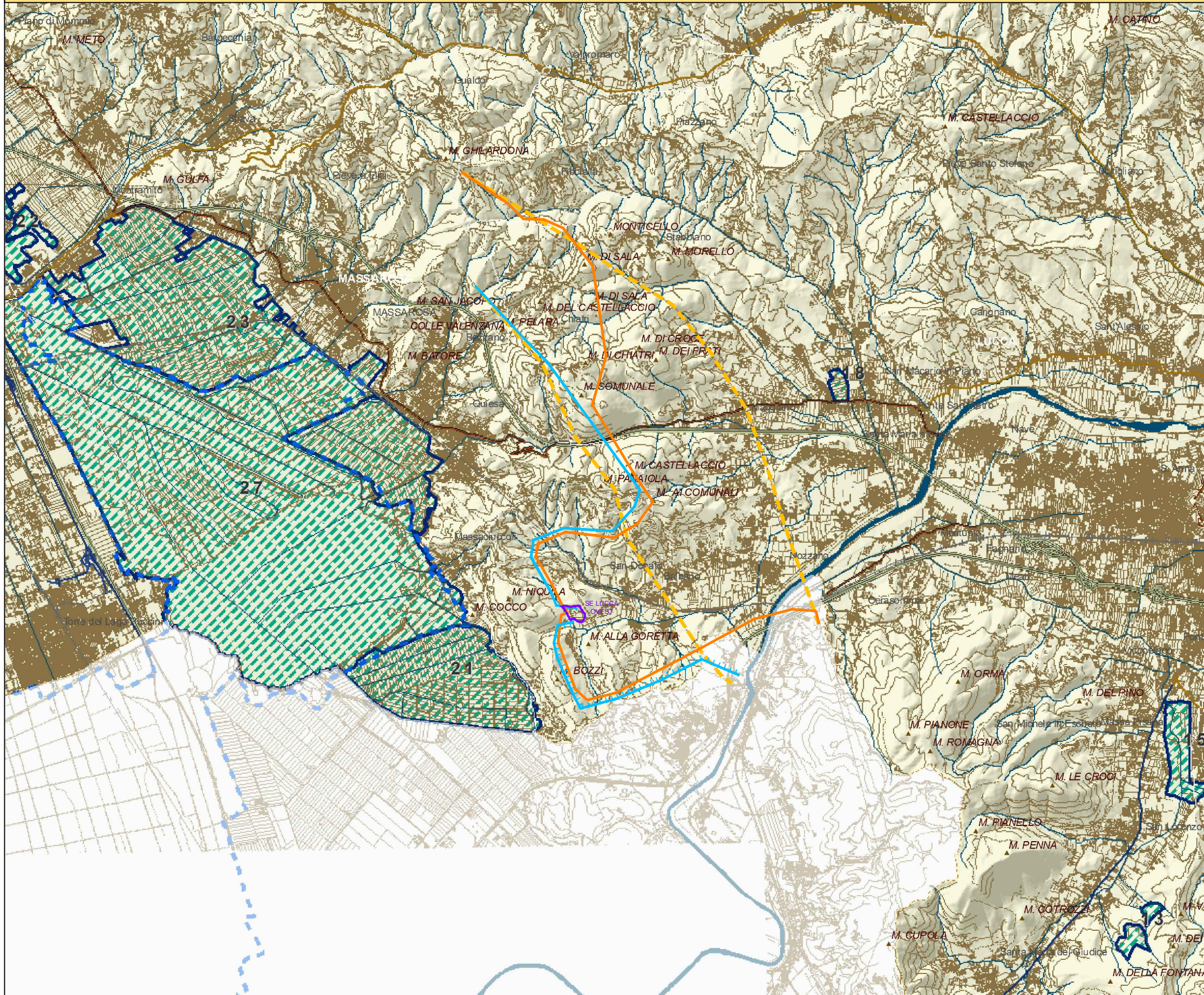

-  Zone umide provinciali
- 1 LAGO DEL BAGNO
  - 2 LAGO DI CASOLI
  - 3 PALUDE DI FOCIOMBOLI
  - 4 IL GIARDO
  - 5 TORBIERE DELLA LAMAROSSA
  - 6 PALUDE DI FOCE MOSCETA
  - 7 LAGO DI PONTECOSI
  - 8 LAGO DI PORTA
  - 9 TORBIERE DEL MONTE DI ROGGIO
  - 10 LAGO DI SIBOLLA
  - 11 ZONE UMIDE DELLA VERSILIANA
  - 12 PUNTATO
  - 13 SFAGNETE DEL MONTE PISANO
  - 14 PIAN DI LAGO E PIAN DI CORTE
  - 15 BOTTACCI DI MASSA PISANA
  - 16 ALLA SPINETTA
  - 17 PRATI ALLE FONTANE
  - 18 PRATI DI FARNETA
  - 19 PADULE DI VERCIANO
  - 20 PADULE DI MASSA MACINAIA
  - 21 LA COSTANZA
  - 22 CAVE DI VIAREGGIO
  - 23 BONIFICHE DI BOZZANO E MONTRAMITO
  - 24 LAGHI DI CELLA
  - 25 PADULE DI BIENTINA
  - 26 GORFIGLIANO
  - 27 PADULE E LAGO DI MASSACIUCCOLI E MASSAROSA
  - 28 BOSCO DEI COMUNALI
  - 29 OZZORETTO E BOSCHETTI IGROFILI
  - 30 LAME DELLA MACCHIA LUCCHESE

 Siti proposti ai sensi della Convenzione Ramsar - D.G.R. n. 231 del 15-03-2004

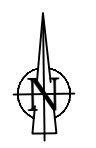

Terna Rete Italia	
TERNA GROUP	
	

TITOLO		
RIASSETTO DELLA RETE 380 E 132 KV NELL'AREA DI LUCCA STUDIO DI IMPATTO AMBIENTALE PTCP LUCCA		
CODIFICA DELL'ELABORATO	FOGLIO	SEGUE FG.
DEDR11010BSA00284_11	5	6

