

AREE INTERESSATE DA FRAGILITA' AMBIENTALE

	LIMITE DI RISPETTO DI POZZI E SORGENTI	art. 16.2
	ATTIVITA' ESTRATTIVE	art. 21
	CAVE DISMESSE	art. 24
	AREE PER INTERVENTI DI REGIMAZIONE IDRAULICA	art. 22
	BIOTOPI	art. 23
AREE AGRICOLE E BOSCHATE		
	AREE AGRICOLE INFRAURBANE	art. 27.1
	AREE AGRICOLE PERIURBANE	art. 27.2
	AREE A PREVALENTE USO AGRICOLO	art. 27.3
	AREE AGRICOLE DI INTERESSE PAESAGGISTICO	art. 27.4
	AREE BOSCHATE A COPERTURA FITTA	art. 29.1
	AREE BOSCHATE A COPERTURA RADA	art. 29.2

PARCHI

	LIMITE PARCO	art. 32, 33, 34, 35
	AREE SPECIFICHE DEL PARCO DEL SERCHIO	art. 35.5
	AREE DA DESTINARSI A VERDE	art. 32.2, 33.2, 34.2, 35.2
	AREE DA MANTENERSI ALL'USO AGRICOLO	art. 32.3, 34.3, 35.3
	PARCHEGGIO PARCO	art. 35.7
	PERCORSO PARCO	art. 32.5, 34.6, 35.6
EDIFICATO STORICO		
	PERIMETRO CS (TAV. 1, 8 art. 47 - 89) ENM (ELABORATO NM - art. 90 - 104)	
	1 - pievi e chiese art. 39 4.1 - corti rurali integrate art. 42 art. 42.3	
	2 - altri complessi religiosi art. 40 4.2 - corti rurali parzialmente alterate art. 42.5	
	3 - ville storiche art. 41 4.3 - corti rurali alterate art. 42.5	
	ALTRI EDIFICI STORICI	art. 43
	EDIFICI DI NUOVO REGIME	art. 44
	COMPLESSI CIVILI RILEVANTI	Maggiolino art. 45 Carignano art. 46 Afilano art. 46 Semmaro art. 46

AREE INSEDIATIVE

	AREE RESIDENZIALI (UR art. 105) (UR art. 106) (PM art. 107) (PL art. 108) (VU art. 109) (CU - OU - DU art. 110)	
	AREE RESIDENZIALI IN TERRITORIO AGRICOLO (V.C. OC. CC. OC. PP. SP art. 111)	
	AREE PRODUTTIVE RICONVERTIBILI (UR art. 113) (UR art. 114) (PM art. 115)	
	AREE PRODUTTIVE ISOLATE (P art. 116) (V - O - C - O art. 117) (O art. 118)	
	AREE PRODUTTIVE CONCENTRATE (UR art. 119) (PM art. 120)	
	PTU AREA EX STABILIMENTO BERTOLLI	art. 121
	AREE PRODUTTIVE PER LA DELOCALIZZAZIONE	art. 122
	AREE TERZIARIE 1 - commerciali art. 124 3 - ricettive art. 126 2 - direzionali art. 123 4 - distributori art. 125	
	AREE A PARCO E PER IL GIOCO	art. 128
	AREE PER LO SPORT	art. 128
	ATTREZZATURE DI INTERESSE LOCALE (PC = art. 9.3.2.4.10)	art. 130
	ATTREZZATURE DI INTERESSE GENERALE	art. 131
	ATTREZZATURE FERROVIARIE	art. 131
	AREE PER PARCHEGGI PUBBLICI O DI USO PUBBLICO	art. 129
	FASCE DI RISPETTO STRADALE	art. 133
	AREE CIMITERIALI	art. 135
	LIMITE DI RISPETTO DEI CIMITERI	art. 135
	AREE PER IMPIANTI TECNOLOGICI	art. 136

AREE A PIANIFICAZIONE ATTUATIVA

	INTERVENTI SOGGETTI A PIANO DI RECUPERO	art. 138
	EX PROGETTI NORMA NON OGGETTO DI DECADENZA	art. 139
	EX PROGETTI NORMA DECADUTI E AREE OGGETTO DI PERDITA D'EFFICACIA	art. 140
	PARCO EST - DISCIPLINA PER GLI EDIFICI ESISTENTI NELLE AREE OGGETTO DI PERDITA D'EFFICACIA	art. 34.4
	AREA APEA - Parco urbano dell'innovazione ecosostenibile	art. 121
	INFRASTRUTTURE STRADALI DI ORIGINE STORICA	art. 132
	STAZIONI RADIO BASE	
	PUNTI DI SCARICO DEI DEPURATORI	
	LIMITE DI VARIANTE	
	LIMITE UTOE	
	CONFINI COMUNALI	
	SUBSISTEMI TERRITORIALI	
	U - L'AREA URBANA DI LUCCA	I - AMBITI INSEDIATIVI
	P - LA PIANA DELL'INSEDIAMENTO DIFFUSO	I - DELLA CITTA' INTORNO ALLE MURA
	S - IL SERCHIO E IL SUO INTORNO AMBIENTALE	R - DELLA CITTA' RESIDENTE COMPATTA
	V - IL FONDOVALLE ABITATO	L - DELLA CITTA' LINEARE
	R - L'AREA DELLE VILLE LUCCHESE E IL LORO RETROTERRA	M - PONTE A MORIANO
	M - I MONTI PISANI	O - DI BORDO DELLA PIANURA: IL PARCO DELL'OZZERI
	O - L'OLTRESERCHIO DI PIANURA	E - DI BORDO DELLA PIANURA: IL PARCO EST
	C - L'OLTRESERCHIO DI COLLINA	S - DI BORDO DELLA PIANURA: IL SERCHIO
	Q - LE COLLINE DEL QUIESA	U - DEGLI INSEDIAMENTI SUBURBANI COLLINARI
	F - IL CONTRAFFORTE COLLINARE DEL Fiume	P - DEGLI INSEDIAMENTI IN ZONE AGRICOLE DI PIANURA
	B - LA BRANCOLIERA	C - DEGLI INSEDIAMENTI IN ZONE AGRICOLE DI COLLINA
	D - LA DORSALE DI MONTE MORAGLIO	

LEGENDA

	Interventi in progetto		Linee esistenti
	Linea 380 kV ST in progetto		Linea 380 kV esistente
	Linea 132 kV ST in progetto		Linea 132 kV esistente (RFI)
	Demolizioni		Linea 132 kV esistente
			Sostegni esistenti non oggetto di demolizione

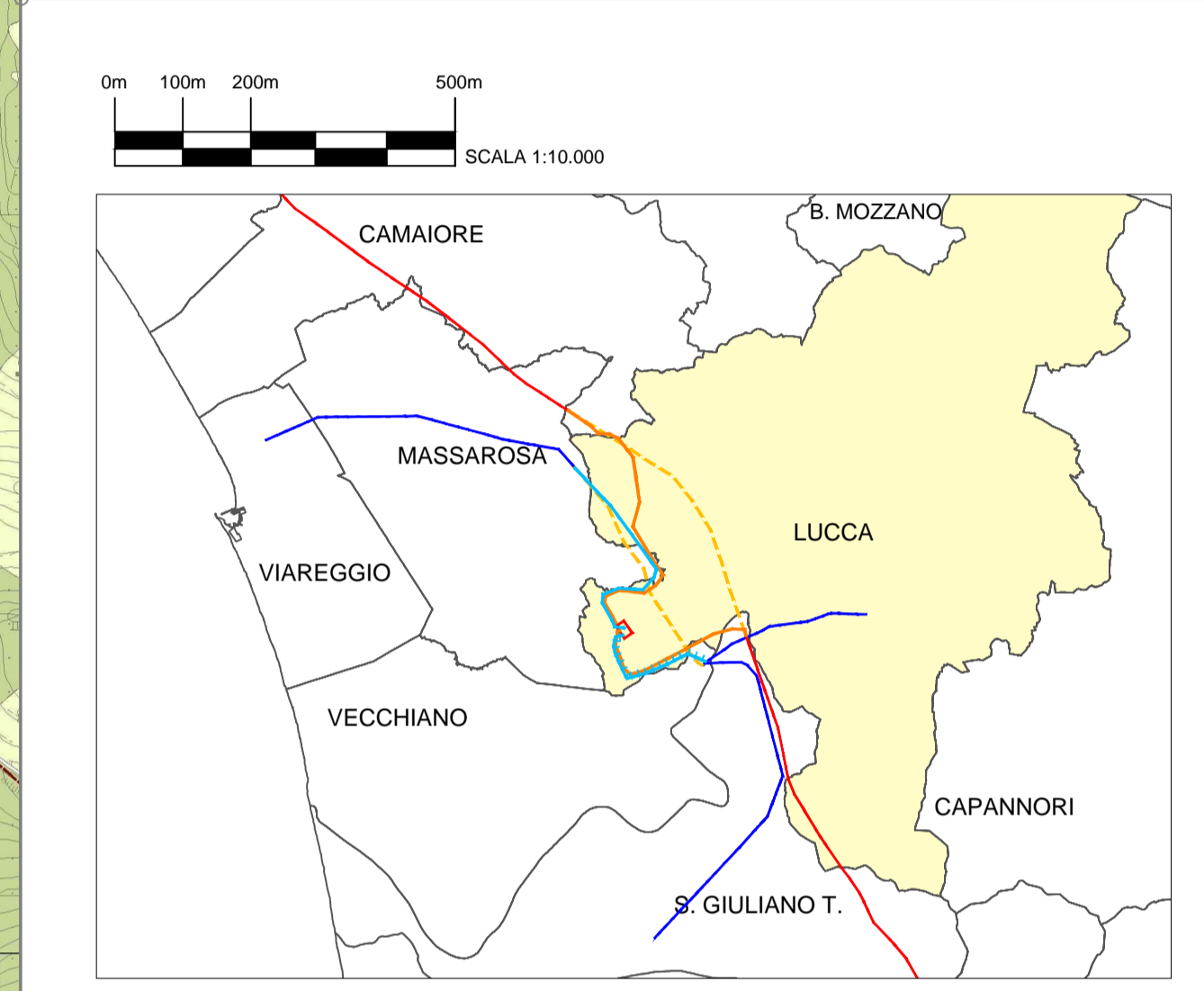
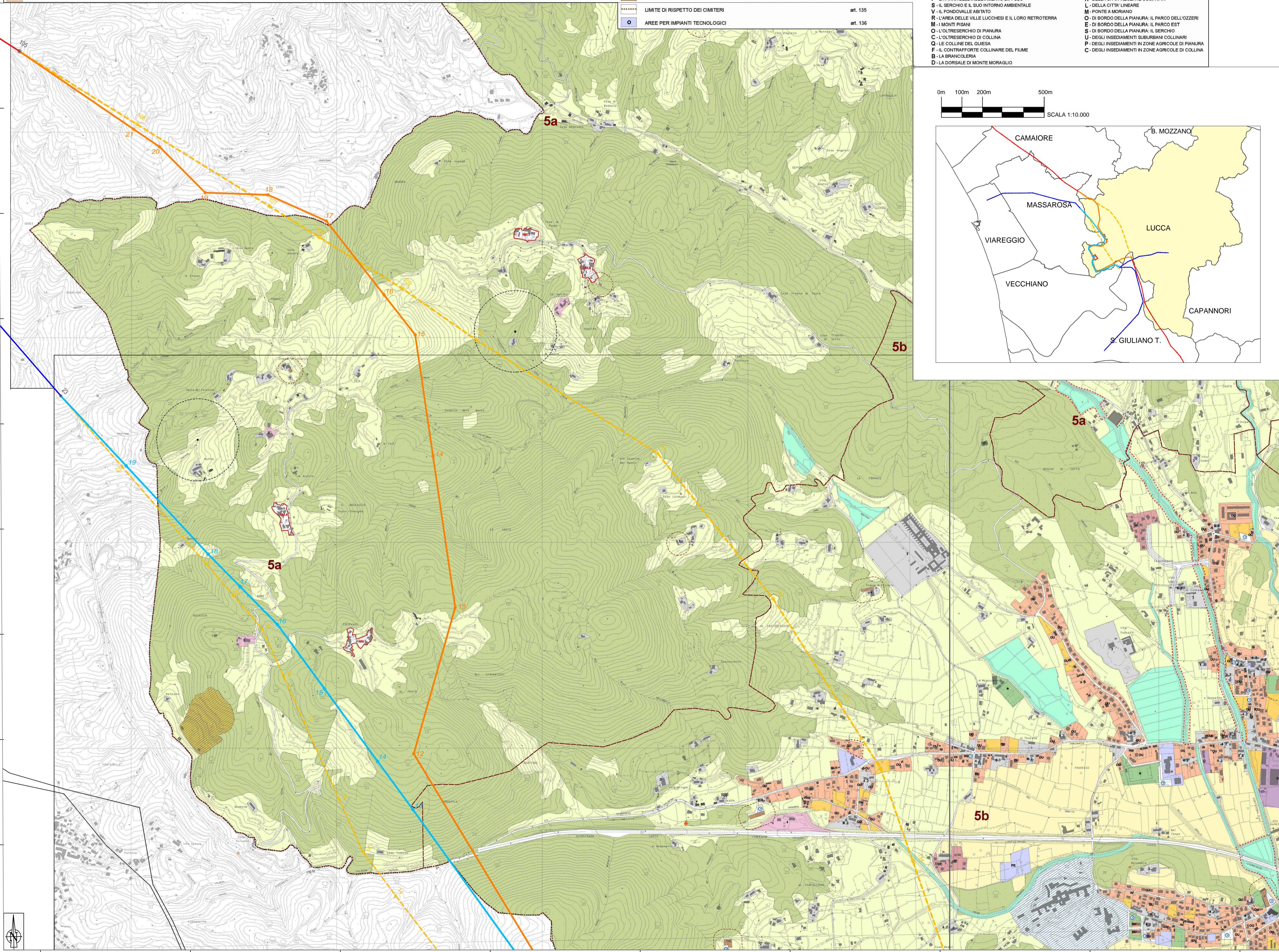

REVISIONI					
00	09/12/2013	Prima emissione	A. Moro - L. Moro AI Engineering	F. Pedrocchi - D. Serri (ING/ISI-SA)	N. Rivarone (ING/ISI-SA)
N.	DATA	DESCRIZIONE	ELABORATO	VERIFICATO	APPROVATO

	CODIFICA DELL'ELABORATO			
D E D R 11010 B S A 00284_13/I		TITOLO		
PROGETTO		RIASSETTO DELLA RETE 380 E 132 KV NELL'AREA DI LUCCA		
RICALCO DAL DOC. TERNA		STUDIO DI IMPATTO AMBIENTALE PIANIFICAZIONE COMUNALE - LUCCA NORD		
NOME DEL FILE	SCALA CAD	FORMATO	SCALA	FOGLIO
D E D R 11010 B S A 00284_13.dwg	1 unità = 1 mt.	A1	1: 10.000	1 / 5
Questo documento contiene informazioni di proprietà Terna S.p.A. e deve essere utilizzato esclusivamente dal destinatario in relazione alle finalità per le quali è stato ricevuto. E' vietata qualsiasi forma di riproduzione o di divulgazione senza l'esplicito consenso di Terna S.p.A. This document contains information proprietary to Terna S.p.A. and it will have to be used exclusively for the purposes for which it has been furnished. Whichever shape of spreading or reproduction without the written permission of Terna S.p.A. is prohibited.				

AREE INTERESSATE DA FRAGILITA' AMBIENTALE

	art. 16.2
	art. 21
	art. 24
	art. 22
	art. 23

AREE AGRICOLE E BOSCHATE

	art. 27.1
	art. 27.2
	art. 27.3
	art. 27.4
	art. 29.1
	art. 29.2

PARCHI

	art. 32.33.34.35
	art. 35.5
	art. 32.2, 33.2, 34.2, 35.2
	art. 32.3, 34.3, 35.3
	art. 35.7
	art. 32.5, 34.6, 35.6

EDIFICATO STORICO

	art. 42.3 art. 42.4 art. 42.5
	1 - pievi e chiese art. 39 2 - altri complessi religiosi art. 40 3 - ville storiche art. 41
	4.1 - corti rurali integre art. 42 4.2 - corti rurali parzialmente alterate art. 43 4.3 - corti rurali alterate art. 44
	art. 44
	Maggiano art. 45 Carignano art. 46 Ariano art. 46 Seminario art. 46

AREE INSEDIATIVE

	art. 105, 106, 107, 108, 109
	art. 111
	art. 113, 114, 115
	art. 116, 117, 118
	art. 119, 120
	art. 121
	art. 122
	1 - commerciali art. 124 2 - direzionali art. 123 3 - ricettive art. 126 4 - distributori art. 125
	art. 128
	art. 128
	art. 130
	art. 131
	art. 131
	art. 129
	art. 133
	art. 135
	art. 135
	art. 136

AREE A PIANIFICAZIONE ATTUATIVA

	art. 138
	art. 139
	art. 140
	art. 34.4
	art. 121
	art. 132

SUBSISTEMI TERRITORIALI

U - L'AREA URBANA DI LUCCA
F - LA PIANA DELL'INSEDIAMENTO DIFFUSO
S - IL SERCHIO E IL SUO INTORNO AMBIENTALE
V - IL FONDOVALLE ABITATO
R - L'AREA DELLE VILLE LUCCHESE E IL LORO RETROTERRA
M - I MONTI PISANI
O - L'OLTRESERCHIO DI PIANURA
C - L'OLTRESERCHIO DI COLLINA
Q - LE COLLINE DEL QUIESA
F - IL CONTRAFORTE COLLINARE DEL FIUME
B - LA BRANCOLERIA
D - LA DORSALE DI MONTE MORAGLIO

AMBITI INSEDIATIVI

I - DELLA CITTA' INTORNO ALLE MURA
R - DELLA CITTA' RECENTE COMPATTA
L - DELLA CITTA' LINEARE
M - PONTE A MORIANO
O - DI BORDO DELLA PIANURA: IL PARCO DELL'OZZERI
E - DI BORDO DELLA PIANURA: IL PARCO EST
S - DI BORDO DELLA PIANURA: IL SERCHIO
U - DEGLI INSEDIAMENTI SUBURBANI COLLINARI
P - DEGLI INSEDIAMENTI IN ZONE AGRICOLE DI PIANURA
C - DEGLI INSEDIAMENTI IN ZONE AGRICOLE DI COLLINA

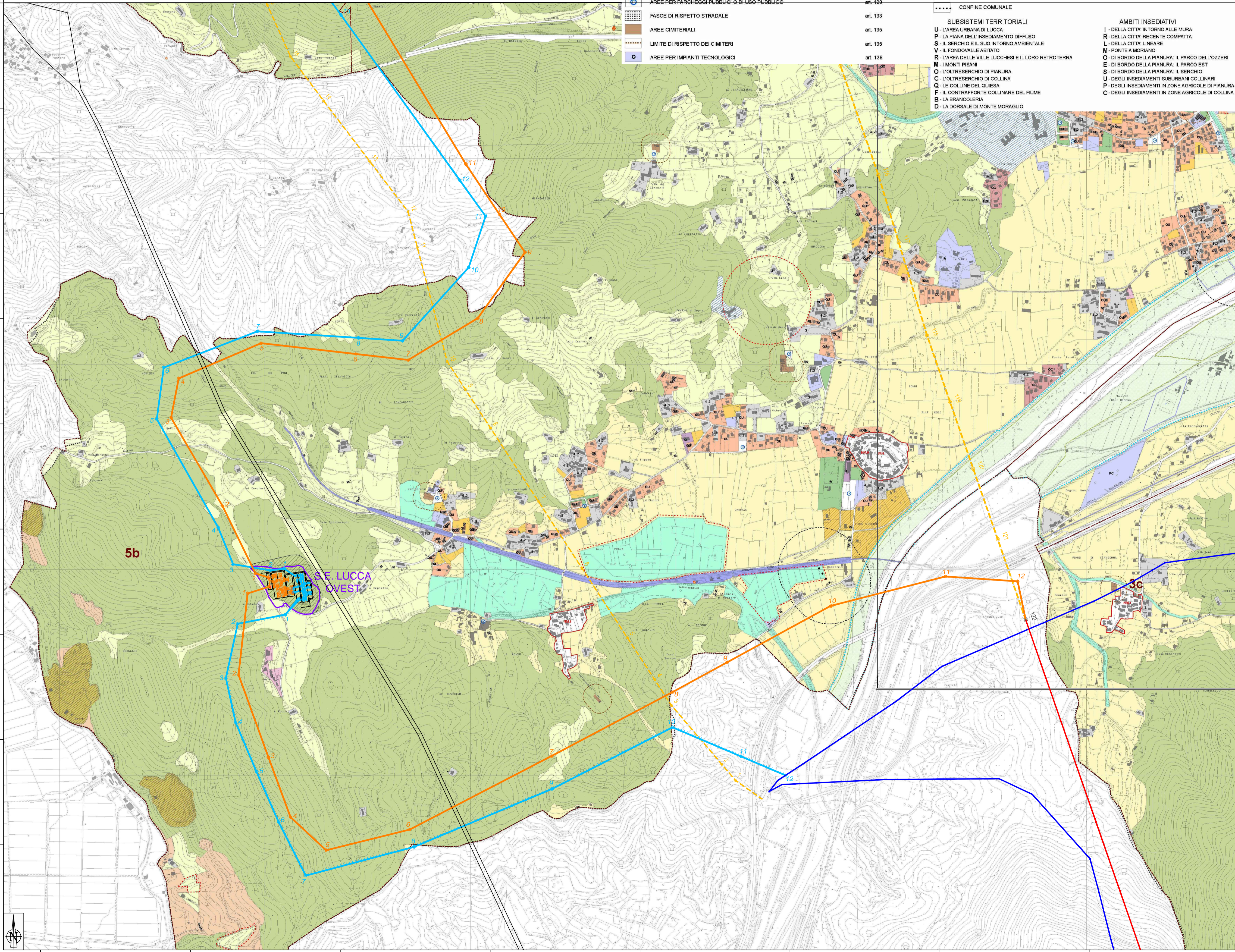

LEGENDA

	Nuova Stazione Elettrica "LUCCA OVEST"
	Linea 380 kV ST in progetto
	Linea 132 kV DT in progetto
	Linea 132 kV ST in progetto
	Demolizioni

	Linea 380 kV esistente
	Linea 132 kV esistente (RFI)
	Linea 132 kV esistente
	Sostegni esistenti non oggetto di demolizione

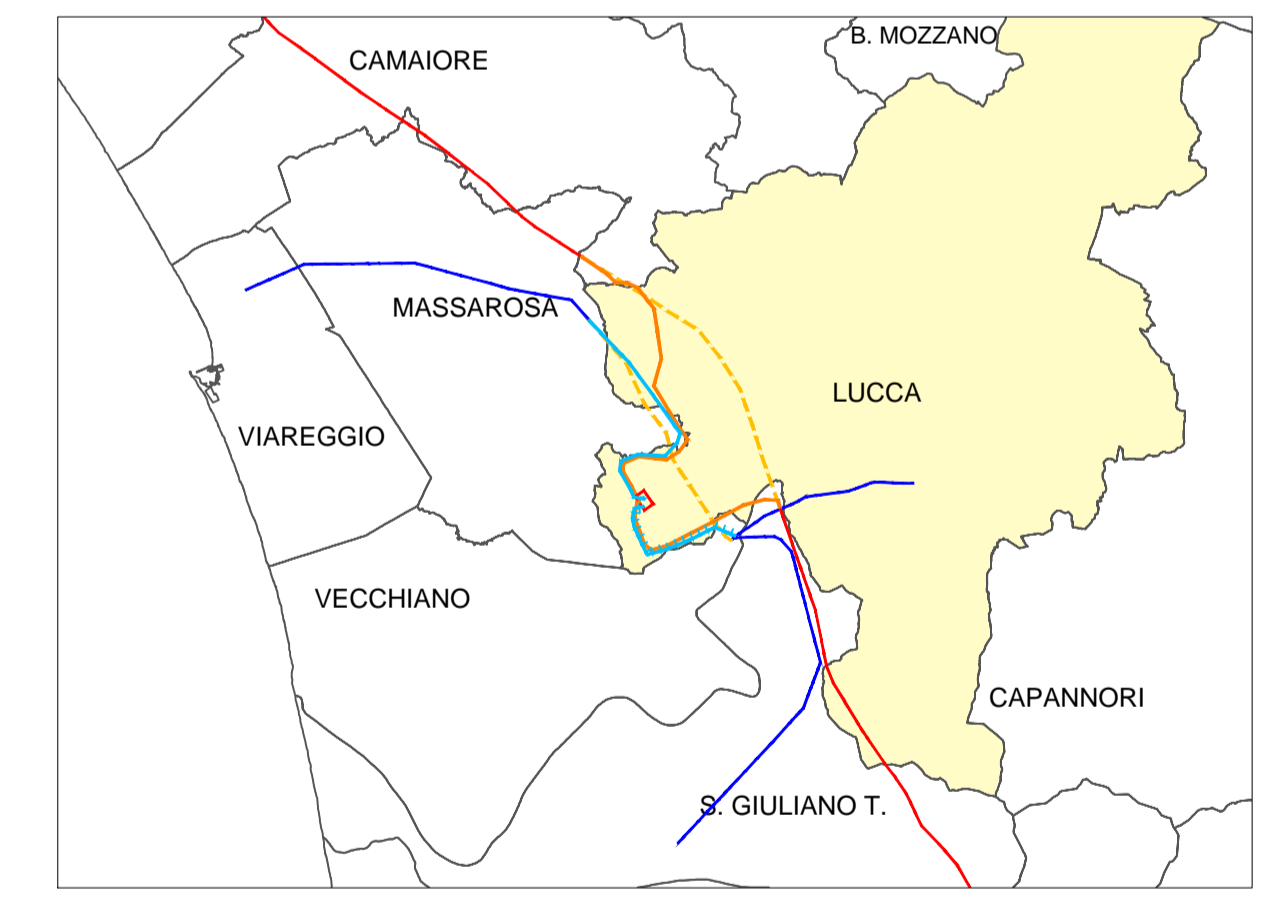
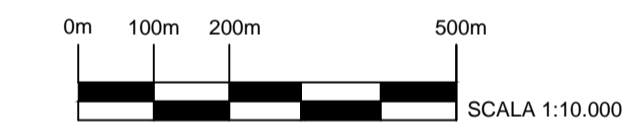

REVISIONI	00	09/12/2013	Prima emissione	A. Manno - L. Manno AI Engineering	V. Poleschini (Di Seta) (ING/ISI-SA)	N. Rivarone (ING/ISI-SA)
	N.	DATA	DESCRIZIONE	ELABORATO	VERIFICATO	APPROVATO

	CODIFICA DELL'ELABORATO	
	DEDR11010BSA00284_13/II	
PROGETTO	TITOLO	
RICAVATO DAL DOC. TERNA	RIASSETTO DELLA RETE 380 E 132 KV NELL'AREA DI LUCCA	
CLASSIFICAZIONE DI SICUREZZA	STUDIO DI IMPATTO AMBIENTALE PIANIFICAZIONE COMUNALE - LUCCA SUD	
NOME DEL FILE	SCALA CAD	FORMATO
DEDR11010BSA00284_13.dwg	1 unità = 1 mt.	A1
	SCALA	FOGLIO
	1: 10.000	2 / 5

Questo documento contiene informazioni di proprietà Terna S.p.A. e deve essere utilizzato esclusivamente dal destinatario in relazione alla finalità per le quali è stato ricevuto. E' vietata qualsiasi forma di riproduzione o di divulgazione senza l'esplicito consenso di Terna S.p.A.
 This document contains information proprietary to Terna S.p.A. and it will have to be used exclusively for the purposes for which it has been furnished. Whichever shape of spreading or reproduction without the written permission of Terna S.p.A. is prohibited.

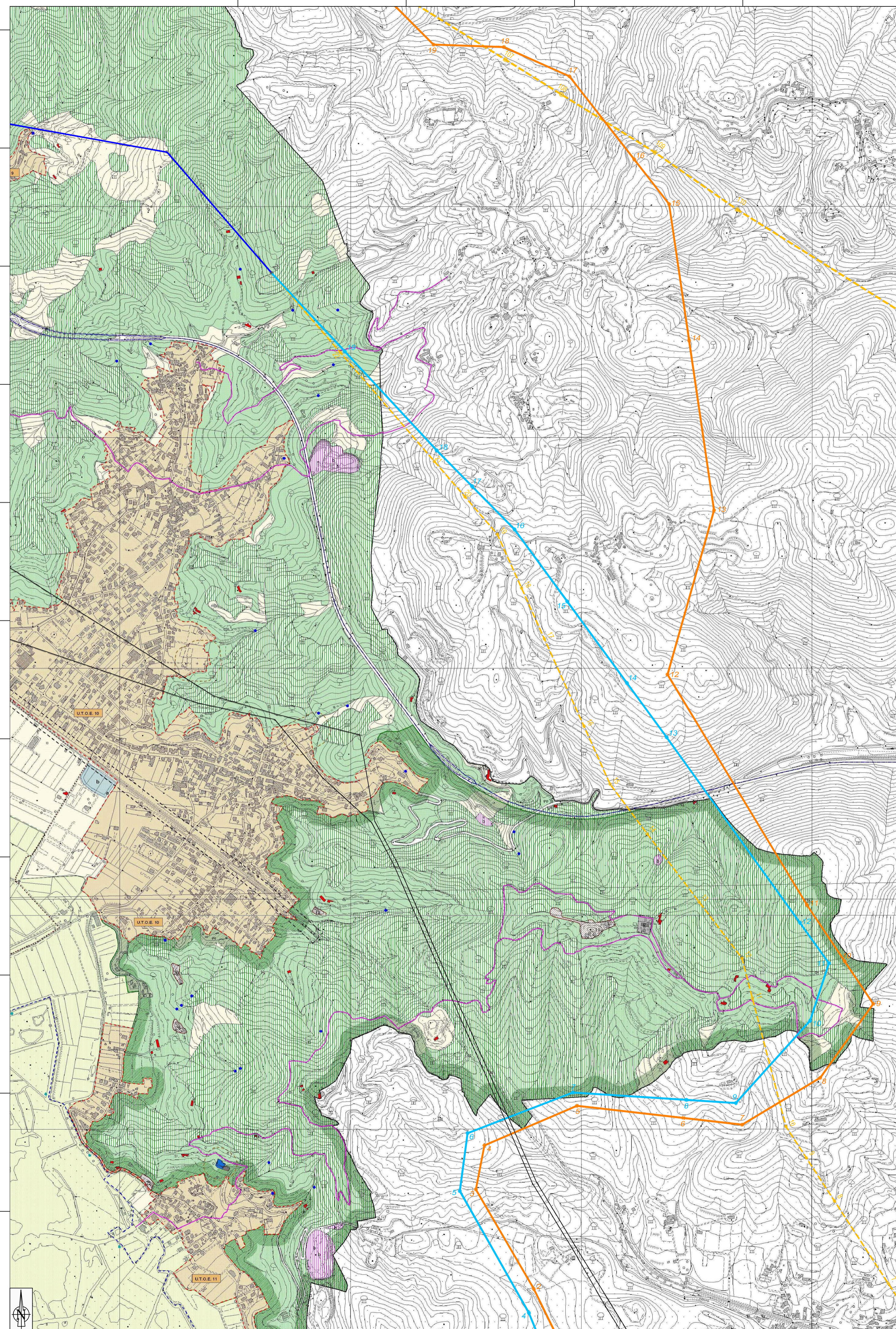

- LEGENDA**
- | | |
|-----------------------------|---|
| Linea 380 kV ST in progetto | Linea 380 kV esistente |
| Linea 132 kV ST in progetto | Linea 132 kV esistente (RFI) |
| Demolizioni | Linea 132 kV esistente |
| | Sostegni esistenti non oggetto di demolizione |

Regolamento urbanistico del COMUNE DI MASSAROSA - Approvato con D.C.C. 10/10/2008 n. 103 Tav. 12.a - "Il Territorio aperto"

- | | |
|---|---|
| Confine Comunale | DISCIPLINA DEL TERRITORIO AGRICOLO |
| AMBITI URBANI | Area umida |
| Perimetro Utoc | Boschi |
| NUCLEI ABITATI IN TERRITORIO APERTO ED EDIFICI STORICI-DIFFUSI | Oliveti |
| Nuclei abitati in territorio aperto | Area agricola |
| A1 - Area, edifici e/o complessi di valore storico, architettonico e/o documentario vincolati ai sensi del D.Lgs. 42/04 | Viabilità rurale e sentieristica |
| A2 - Area, edifici di valore storico, architettonico e/o documentario | Frantoi |
| A3 - Edifici di interesse storico e/o documentario | Strutture turistico-ricettive e completamenti turistiche esistenti |
| A4 - Edifici di impianto storico tipologicamente alterati | Campi di volo |
| Edifici A4 di impianto storico tipologicamente alterati ai quali non è ammessa l'impianterto r1 | Edifici e/o aree soggette a piano attuativo |
| ZONE PER SERVIZI PUBBLICI E PRIVATI DI INTERESSE GENERALE | INFRASTRUTTURE |
| F1 - Zone per impianti tecnici e tecnologici | Autostrada A11 |
| F2 - Zone cimiteriali | Strade di progetto |
| F3 - Zona a parco archeologico Villa Romana Massaciucoli | Allargamenti stradali |
| F4 - Zona per l'ordine pubblico | Zona a servizio ferroviario |
| F5 - Zone per la protezione civile e spettacoli viaggianti | Fascia di rispetto ferroviario |
| F6 - Canile municipale | Corridoio infrastrutturale Varinate Sarzanese da P.S. |
| F7 a/b - Aree per casse di laminazione | Rotatorie |
| F8 - Aree per mostre/esposizioni temporanee fiero e sagre | Percorsi pedonali |
| F9 - Aree per servizi privati | Pista ciclabile |
| F10 - Aree per servizi alla viabilità | Viabilità di progetto in territorio aperto |
| F11 - Parco del Monte Guaisa | Perimetro della fascia di rispetto cimiteriale |
| F12 - Parco Archeologico Naturale | Parcheggio temporaneo a servizio delle zone F8 |
| F13 - Parco delle Acque | Parcheggio Pertinenziale |
| F14 - Discarica del Brentino | SORGENTI |
| F15 a/b - Care | sorgenti |
| F16 - Parco Regionale Migliamo-San Rossore-Massarosoli | ZONE PER SERVIZI PUBBLICI |
| F17 - Strada 25 Massarosa | G1v - Zona a verde pubblico attrezzato e piazze |
| Impianto Pioppogatto | G1s - Zona a verde sportivo |
| | G1a - Zona a verde sportivo e per impianti all'aperto |
| | G2 - Zone per distruzione |
| | G3 - Attrezzature di interesse collettivo |
| | G4 - Parcheggio pubblico |
| | Tr - Servizi per i quali è prevista la dismissione |
| | ZONE DI TUTELA AMBIENTALE - I - |
| | I1 - Area inedificata in ambito urbano intercluso |
| | I2 - Area di valore paesaggistico e/o ambientale |
| | I3 - Area verdi di protezione e filtro |
| | I4 - Area di rispetto viabilità SPS Montramito Casello autostradale |

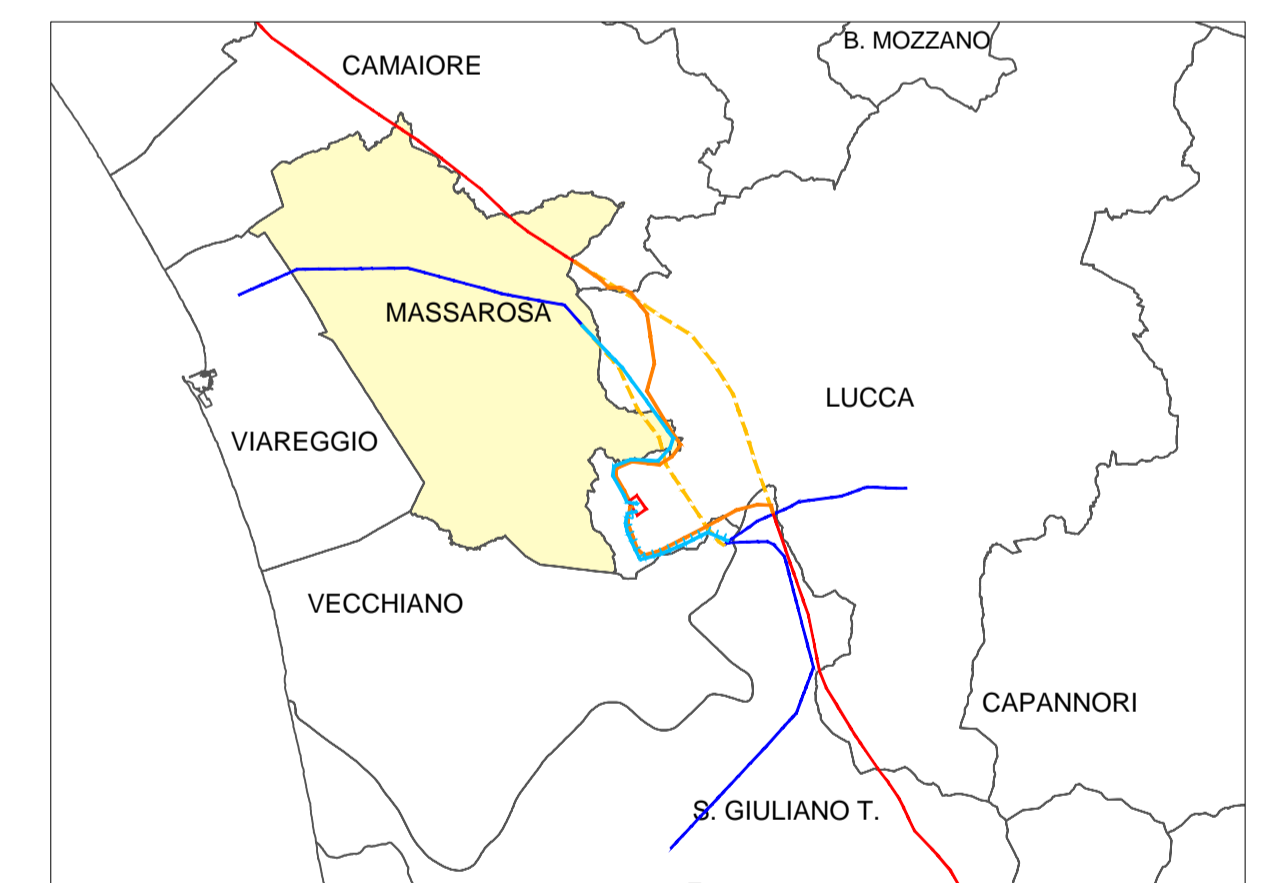
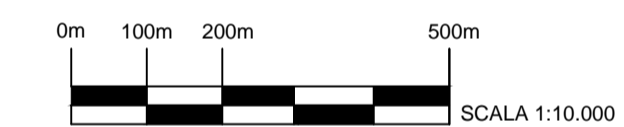

REVISIONI						
	00	09/12/2013	Prima emissione	A. Molino - L. Morra AI Engineering	V. Pedersoli - G. Sarti ING/ISI-SA	N. Rivarone ING/ISI-SA
	N.	DATA	DESCRIZIONE	ELABORATO	VERIFICATO	APPROVATO

	CODIFICA DELL'ELABORATO	
	DEDR11010BSA00284_13/III	
PROGETTO	TITOLO	
RICAVATO DAL DOC. TERNA	RIASSETTO DELLA RETE 380 E 132 KV NELL'AREA DI LUCCA	
CLASSIFICAZIONE DI SICUREZZA	STUDIO DI IMPATTO AMBIENTALE PIANIFICAZIONE COMUNALE - MASSAROSA	

NOME DEL FILE	SCALA CAD	FORMATO	SCALA	FOGLIO
DEDR11010BSA00284_13.dwg	1 unità = 1 mt.	-	1: 10.000	3 / 5

Questo documento contiene informazioni di proprietà Terna S.p.A. e deve essere utilizzato esclusivamente dai destinatari in relazione alle finalità per le quali è stato ricevuto. E' vietata qualsiasi forma di riproduzione o di divulgazione senza l'esplicito consenso di Terna S.p.A.
This document contains information proprietary to Terna S.p.A. and it will have to be used exclusively for the purposes for which it has been furnished. Whichever shape of spreading or reproduction without the written permission of Terna S.p.A. is prohibiti.



- Sistema Inesedativo**
- Linee delle LTOE
 - Edificio storico (Riv. al 1924-28)
 - Edificio di recente formazione
 - Zone di Recupero
 - 12PP - Zone soggette a Piani Particolareggiati
 - Sub3 - Linee di divisione in sub-comparti
 - FU - Zone soggette a Progetti Unitari
 - Aree multifunzionali
 - Aree di bonifica
 - Verde Privato
 - Sistema Inesedativo (art. 17 comma 4)
 - Zona a stacco
 - Aree sottoposte a concessione convenzionata (oss. n. 7 Approvata con Del. CC. n. 41/2006)
 - Nuclei storici consolidati (Zone A) (art.18)
 - A - Agglomerati urbani di carattere storico

- Aggregazioni edilizie di formazione recente (Zone B) (art.19)**
- B1 - Zone urbanizzate caratterizzate dalla compattezza di edifici chiari per spicca storica, caratteristiche tipologiche ed architettoniche e mobilità di relazione con la struttura urbana e territoriale
 - B2 - Zone urbanizzate prevalentemente caratterizzate da tipologie edilizie urbane di formazione recente ed impianto riconducibile al modello di studio
 - B3 - Zone accorpamenti urbanizzati, caratterizzate da assetto edilizio scarsamente funzionale o incompleto
- Nuovi insediamenti residenziali (Zone C) (art.20)**
- C1 - Zone già individuate come "Zone C" del precedente Piano Regolatore
 - C1 - Zone PEUP già individuate dal precedente Piano Regolatore
 - C2 - Zone di espansione
 - C3 - Zone PEUP (Del. CC. n° 63 del 30/05/2000; Del. CC. n° 12 del 6 marzo 2007)
 - C4 - comparto n. 4 - LTOE n. 18 Approvato con Deliberazione CC. n. 12 del 6 marzo 2007
- Insedimenti produttivi di beni e servizi (Zone D) (art.21)**
- D1 - Zone produttive saturate di riqualificazione
 - D2 - Zone produttive parzialmente edificate
 - D3 - Zone produttive di nuova realizzazione a destinazione mista residenziale/terziaria collegati agli insediamenti urbani
 - D4 - Zone produttive di riqualificazione e nuove realizzazioni autonome rispetto agli insediamenti urbani
- Insedimenti produttivi di beni e servizi (Zone D) (art.21)**
- D1 - Zone produttive saturate di riqualificazione
 - D2 - Zone produttive parzialmente edificate
 - D3 - Zone produttive di nuova realizzazione a destinazione mista residenziale/terziaria collegati agli insediamenti urbani
 - D4 - Zone produttive di riqualificazione e nuove realizzazioni autonome rispetto agli insediamenti urbani

- Invarianti Strutturali e Zone di Tutela**
- Invarianti Strutturali (art.36)**
- Edilizia religiosa (r.f. Piano Strutturale)
 - Edilizia militare (r.f. Piano Strutturale)
 - Grotte (r.f. Piano Strutturale)
 - Ville (r.f. Piano delle Ville)
 - Fasce di Certificazione (r.f. Piano Strutturale)
 - Viabilità storica (SS n° 12) (r.f. Piano Strutturale)
 - Acquedotti storici fuori terra (r.f. Piano Strutturale)
 - Acquedotti storici interrati
 - Paleovalle (r.f. Piano Strutturale)
 - Fiumi e Torrenti (r.f. Piano Strutturale)
 - Condotto Ambientale (r.f. Piano Strutturale)
 - Zona di salvaguardia idraulica (art.48bis)
 - Zona di salvaguardia idraulica

- Area di rispetto e vincolo (art.36)**
- Area di rispetto della costa (D.Lgs. 42/2004)
 - Area di rispetto dei corsi d'acqua (D.Lgs. 42/2004)
 - Aree boscate (D.Lgs. 42/2004)
 - Aree archeologiche (D.Lgs. 42/2004)
 - Vincio litologico e forestale (ex R.D. 3057/1922)
 - Protezione delle bellezze naturali (D.Lgs. 42/2004)
 - Ente Parco Regionale Migliorino San Rossone Messasconico (L.R. n.17/9)
 - Area di rispetto di pozzi e sorgenti (D.P.R. 236/88)
 - Area di protezione di pozzi e sorgenti (D.P.R. 236/88)
 - Area di rispetto ombelico (R.G. 1265/34; D.P.R. 285/93)
 - Area di rispetto dei depuratori
 - Fasce di rispetto della viabilità (D.L. 35/92)
 - Fasce di rispetto delle ferrovie (D.P.R. 733/80)
 - Fasce di rispetto degli elettrodotti
 - Aree Naturali Protette di Interesse Locale (A.N.P.I.L.) (L.R. 49/88)
 - Area di protezione "a" (D.C.R. 256/88)
 - Area di protezione "b,c" (D.C.R. 256/88)
 - Galena del fiume (r.f. Piano Strutturale)

- Sistema Funzionale**
- Infrastrutture Viarie (art.25)**
- ESISTENTI
 - DI PROGETTO
 - Strada Litane
 - Strade extraurbane
 - Autostrade
 - Viabilità sottoposta ad approvvigionamenti progettuali
 - Percorsi pedonali e ciclabili
 - Linee ferroviarie
 - Parcheggi
 - Verde e Parcheggi
- Servizi ed attrezzature di interesse generale (zone F) (art.24)**
- F1 - Aree destinate a verde pubblico attrezzato
 - F2 - Aree destinate ad attività sportive e ricreative di iniziativa pubblica e privata convenzionata
 - F3 - Aree per servizi pubblici di interesse generale (strutture scolastiche, attrezzature sanitarie, culturali, socio-sanitarie)
 - F4 - Aree per servizi di interesse generale a prevalente carattere privato
 - F5 - Infrastrutture ed impianti tecnici di interesse generale
 - F6 - Parchi ed emboli di riqualificazione ambientale
 - F7 - Parchi ed emboli di riqualificazione ambientale

- Sistema Ambientale**
- Subsistema della Pianura (art.26)**
- Zone agricole interne alle LTOE (E0)
 - Zone agricole ordinarie (E1)
 - Aree di fertilità a prevalente funzione agricola interagenti con gli insediamenti consolidati (E2)
 - Zone agricole speciali (E3)
 - Zone agricole di interesse paesaggistico (E4)
- Subsistema del Monte (art.26)**
- Zone agricole di interesse paesaggistico (E5)

LEGENDA

- Interventi in progetto**
- Linea 380 kV ST in progetto
 - Linea 132 kV ST in progetto
 - Demolizioni
- Linee esistenti**
- Linea 380 kV esistente
 - Linea 132 kV esistente (RFI)
 - Linea 132 kV esistente
 - Sostegni esistenti non oggetto di demolizione

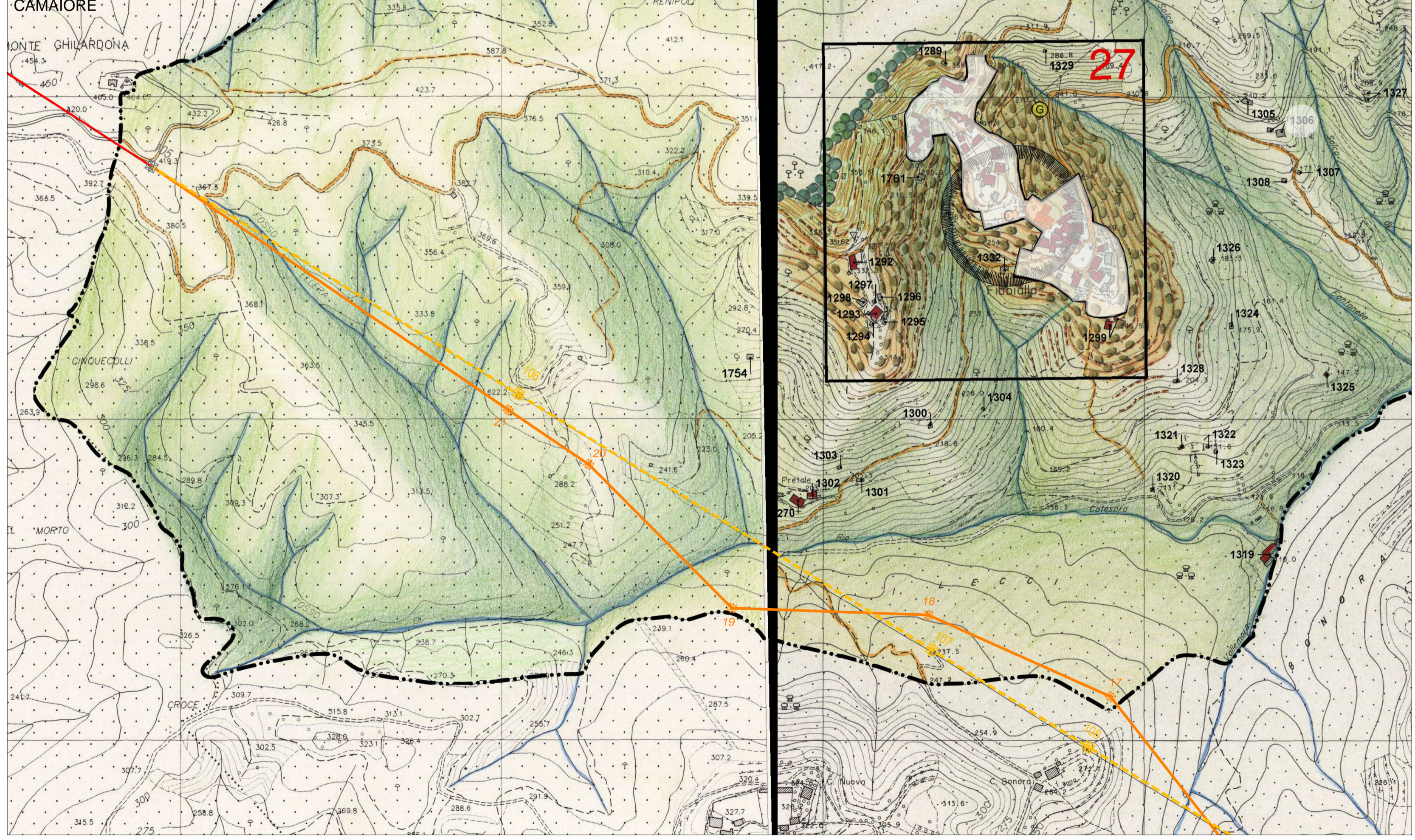

SUBSISTEMA AMBIENTALE DELLA COLLINA E DELLA MONTAGNA

- Aree agricole di valenza ambientale
- Boschi, selve, aree naturali, prati e pascoli
- Mulattiere, sentieri e viabilità storica
- Viabilità e percorsi recenti
- Alberate, filari e relative sistemazioni
- Terrazzamenti, ciglionamenti e altre sistemazioni agrarie della collina
- Edifici storici presenti al catasto ottocentesco e relativo numero di scheda
- Edifici recenti e relativo numero di scheda
- Risorse acquifere, torrenti, rii e fosse
- Circuito di valorizzazione ambientale e turistica del territorio
- Associazioni ripariali
- BORGHİ STORICI (vedi sviluppi scala 1:2000)

UNITA' TERRITORIALI ORGANICHE ELEMENTARI (U.T.O.E.)

- COLLINE MARITTIME
 - Il percorso e i belvedere panoramici sul mare e le Apuane
- VALLE DEL FREDDANA E LE COLLINE DELLE "SEI MIGLIA"

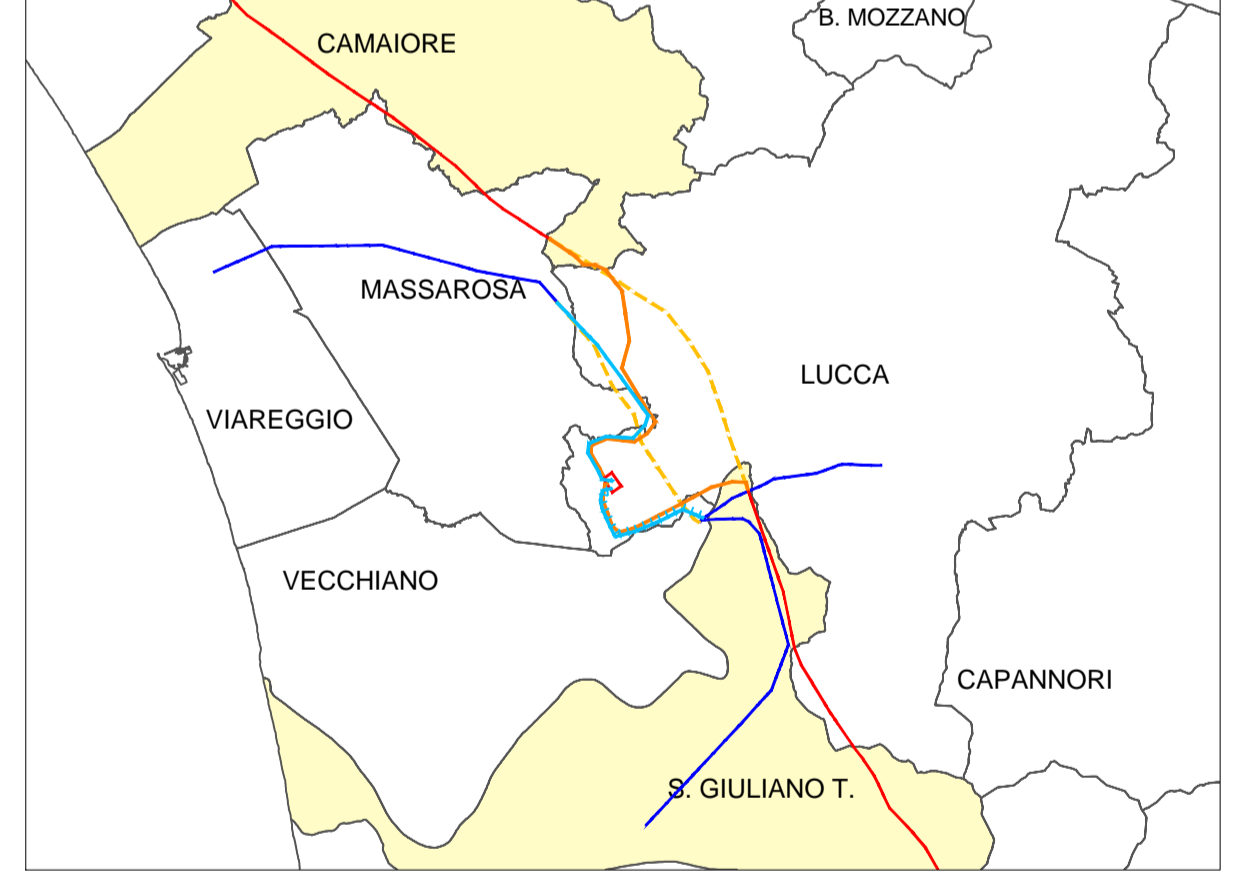

REVISIONI	N.	DATA	DESCRIZIONE	ELABORATO	VERIFICATO	APPROVATO
00	09/12/2013	Prima emissione		A. Manno - L. Manno AI Engineering	T. Pedersoli (ING/ISI-SA)	N. Rivarone (ING/ISI-SA)

CODIFICA DELL'ELABORATO

DEDR11010BSA00284_13/IV

PROGETTO

TITOLO

RIASSETTO DELLA RETE 380 E 132KV NELL'AREA DI LUCCA

CLASSIFICAZIONE DI SICUREZZA

STUDIO DI IMPATTO AMBIENTALE
PIANIFICAZIONE COMUNALE (CAMAIORE, S.GIULIANO TERME)

NOME DEL FILE	SCALA CAD	FORMATO	SCALA	FOGLIO
DEDR11010BSA00284_13.dwg	1 unità = 1 mt.	A1	1: 5.000	4 / 5

Questo documento contiene informazioni di proprietà Terna S.p.A. e deve essere utilizzato esclusivamente dai destinatari in relazione alle finalità per le quali è stato ricevuto. E' vietata qualsiasi forma di riproduzione o di divulgazione senza l'esplicito consenso di Terna S.p.A.
This document contains information proprietary to Terna S.p.A. and it will have to be used exclusively for the purposes for which it has been furnished. Whichever shape of spreading or reproduction without the written permission of Terna S.p.A. is prohibited.

Regolamento urbanistico del COMUNE DI VECCHIANO, approvato con D.C.C. n. 70 del 21/12/2011 - Tavola 1P - "Quadro generale delle previsioni" marzo 2012

- I PAESAGGI CONSOLIDATI E IL TERRITORIO RURALE**
- IL PAESAGGIO DELLA PIANURA ALLUVIONALE E LE AREE AGRICOLE PRODUTTIVE (ART.12)
 - AREE AD ESCLUSIVA FUNZIONE AGRICOLA
 - AREE A PREVALENTE FUNZIONE AGRICOLA
 - IL PAESAGGIO DELL'AMBIENTE FLUVIALE (ART.13)
 - AREE AGRICOLE DI VALORE AMBIENTALE
 - GOLENA E FRANGE SERCHIO
 - IL PAESAGGIO COLLINARE (ART.14)
 - ZONE BOSCHATE
 - MACCHA
 - RURALE COLLINARE A CARATTERE MISTO
 - OLIVETI E COLTURE ARBOREE TRADIZIONALI
 - TERRAZZAMENTI / MURI A RETTA
 - PARCO NATURALE REGIONALE DI MIGLIARINO-SAN ROSSORE (ART.15)
 - PINETE E BOSCHI LITORANEI
 - ARENILI
 - FILARI ALBERATI
 - AREE AGRICOLE GIÀ PALUSTRI
 - AREE AGRICOLE DEL PARCO
 - CANALI, CORSI D'ACQUA E VERDE FLUVIALE DI PERTINENZA (ART.16)
 - LA MAGLIA AGRARIA TRADIZIONALE: PROGETTI, CARATTERI E LIMITI DI PERTINENZA ESISTENTI AL CATASTRO (SORSENO E CONSERVATI)
- LE INFRASTRUTTURE E I SERVIZI ESISTENTI**
- LE INFRASTRUTTURE PER LA MOBILITA' E LE RELATIVE FASCE DI RISPETTO (ART.17)
 - GRANDE DIRETTRICE NAZIONALE
 - DIRETTRICE PRIMARIA DI INTERESSE REGIONALE
 - ITINERARIO D'INTERESSE SOVRACOMUNALE
 - VIABILITA' DI CONNESSIONE DEI POLI URBANI
 - VIABILITA' CARRABILE E CICLABILE PER LA MARINA DI VECCHIANO E IL TERRITORIO DEL PARCO
 - RETE DELLA VIABILITA' STORICA
 - PERCORSI MINORI DEL TERRITORIO RURALE
 - RETE DEI PERCORSI E SENTIERI COLLINARI DI INTERESSE PAESAGGISTICO E AMBIENTALE
 - MURA
 - DISTRIBUTORI DI CARBURANTE (ART.24)
 - PERCORSI PEDONALI E CICLABILI
 - LINEA FERROVIARIA LITORANEA
 - STAZIONI DI MIGLIARINO
- I SERVIZI ESISTENTI / IN PROGETTO**
- ZONE PER ATTREZZATURE PUBBLICHE DI INTERESSE GENERALE (ART.18)
 - ACQUEDOTTO E SUOI POZZI
 - AREE DESTINATE ALL'ISTRUZIONE (ART.19)
 - AREE PER ATTREZZATURE DI INTERESSE COMUNE, PUBBLICHE E DI USO PUBBLICO (ART.20)
 - VISITE ATTREZZATE E PER IL TURISMO LEBBIO (ART.21)
 - AREE PER IMPIANTI SPORTIVI (ART.22)
 - PARCHI PUBBLICI E PARCHI PRIVATI DI USO PUBBLICO (ART.23)
 - CIMITERO E RILATIVO VINCOLO DI RISPETTO (ART.25)
 - AREE ATTREZZATE PER FUNZIONI SPECIALISTICHE DEL TEMPO LIBERO
- I TESSUTI URBANI E URBANIZZATI**
- NUMERO DI RIFERIMENTO PER GLI EDIFICI NEL TERRITORIO RURALE
 - NUMERO DI RIFERIMENTO PER GLI EDIFICI NEL PARCO REGIONALE
 - EDIFICI DI VECCHIO IMPIANTO
 - EDIFICI DI IMPIANTO NOVECENTESCO O PIU' RECENTI, A VARIA DESTINAZIONE

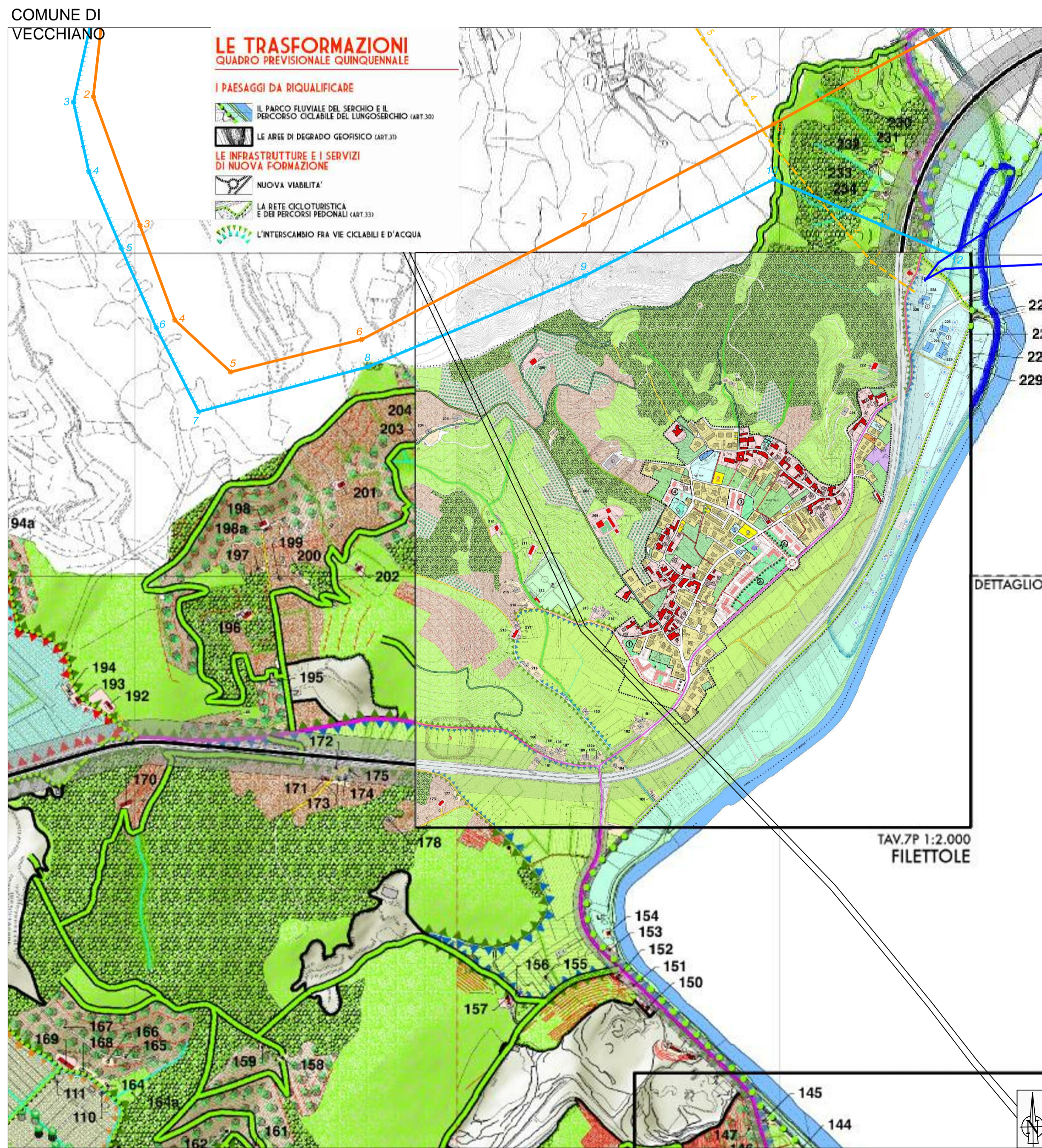

- LEGENDA**
- Interventi in progetto**
- Nuova Stazione Elettrica "LUCCA OVEST"
 - Linea 380 kV ST in progetto
 - Linea 132 kV DT in progetto
 - Linea 132 kV ST in progetto
 - Demolizioni
- Linee esistenti**
- Linea 380 kV esistente
 - Linea 132 kV esistente (RFI)
 - Linea 132 kV esistente
 - Sostegni esistenti non oggetto di demolizione

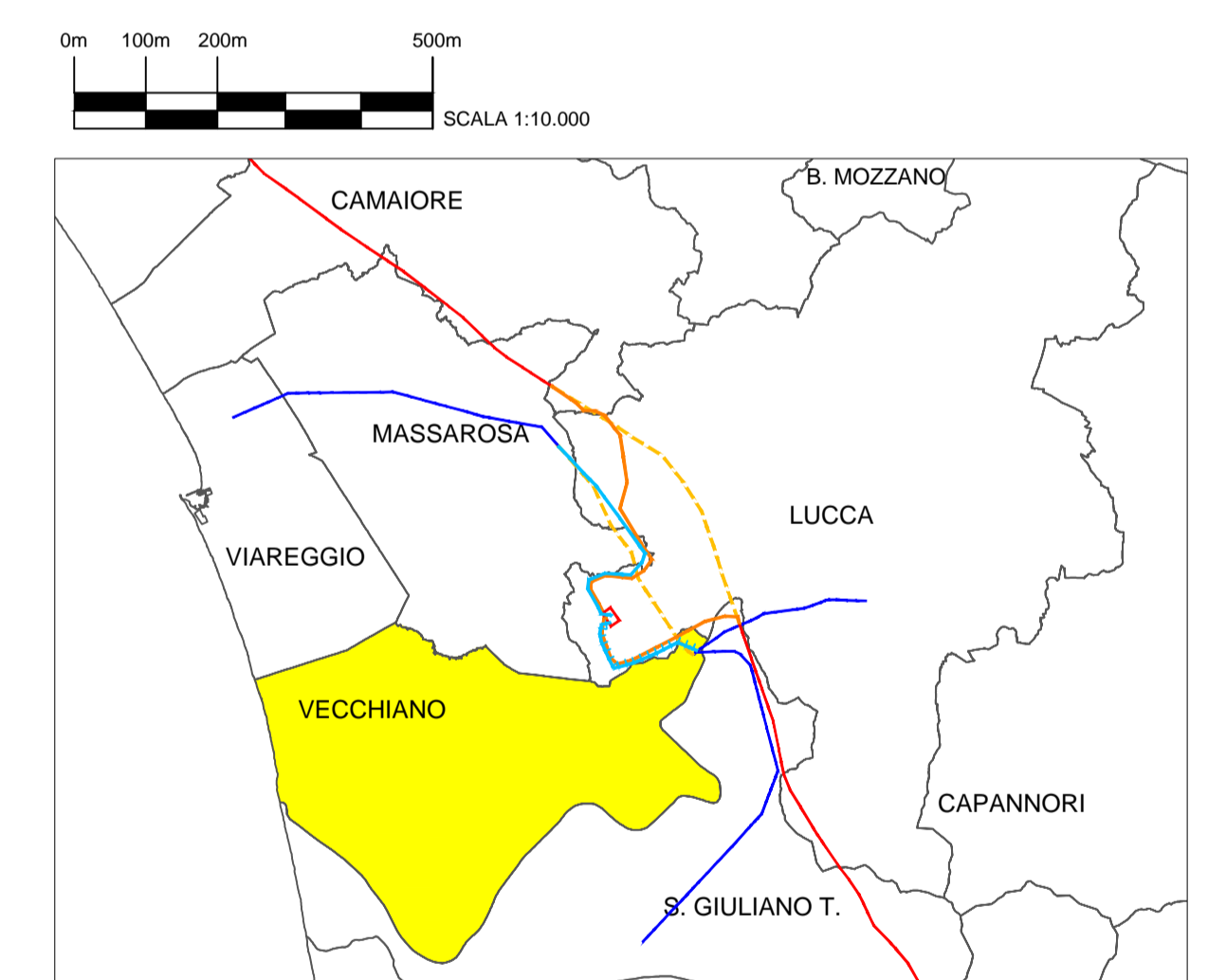

REVISIONI	N.	DATA	DESCRIZIONE	ELABORATO	VERIFICATO	APPROVATO
00	09/12/2013	Prima emissione		A. Manno - L. Manno - Ai Engineering (ING/ISI-SA)	V. Pedersoli - De Santis (ING/ISI-SA)	N. Rivarone (ING/ISI-SA)

CODIFICA DELL'ELABORATO

DEDR11010BSA00284_13/V

PROGETTO

TITOLO

RIASSETTO DELLA RETE 380 E 132KV NELL'AREA DI LUCCA

RICAVATO DAL DOC. TERNA

CLASSIFICAZIONE DI SICUREZZA

**STUDIO DI IMPATTO AMBIENTALE
PIANIFICAZIONE COMUNALE - VECCHIANO**

NOME DEL FILE	SCALA CAD	FORMATO	SCALA	FOGLIO
DEDR11010BSA00284_13.dwg	1 unità = 1 mt.	-	1: 10.000	5 / 5

Questo documento contiene informazioni di proprietà Terma S.p.A. e deve essere utilizzato esclusivamente dal destinatario in relazione alle finalità per le quali è stato ricevuto. E' vietata qualsiasi forma di riproduzione o di divulgazione senza l'esplicito consenso di Terma S.p.A.
This document contains information proprietary to Terma S.p.A. and it will have to be used exclusively for the purposes for which it has been furnished. Whichever shape of spreading or reproduction without the written permission of Terma S.p.A. is prohibi.