

COROGRAFIA Scala 1:125.000

Il presente disegno e' di proprieta' aziendale - La Societa' tutelera' i propri diritti a termine di legge.

1	Mar. 2024	Revisione per aggiornamento tracciati	Gioacchini C.	Sciosci L.	Stefani F.
0	Giu. 2023	Emissione	Gioacchini C.	Sciosci L.	Stefani F.
INDICE	DATA	REVISIONI	ELABORATO	VERIFICATO	APPROVATO
  Rif. SA: Comm. 023113-370 / Dis. LB-D-81409			Cod.tec. NQ/R23350		
			Fg. 1 di 10		
Progetto FSRU Alto Tirreno e Collegamento alla Rete Nazionale Gasdotti Collegamento dall'impianto PDE alla Rete Nazionale Gasdotti DN 750 (30"), DP 75 bar			Dis. PG-AFSZ-D-11409		
			INDICE	0	1
Tracciato di progetto con areali SIC, ZSC, ZPS e IBA su ortofoto			Scala 1:10.000		
			Sostituisce il ...		

Progetto FSRU Alto Tirreno e Collegamento alla Rete Nazionale Gasdotti

1	Mar. 2024	Revisione per aggiornamento tracciati	Gioacchini C.	Sciosci L.	Stefani F.	Foglio 2 di 10
0	Giu. 2023	Emissione	Gioacchini C.	Sciosci L.	Stefani F.	
INDICE	DATA	REVISIONI	ELABORATO	VERIFICATO	APPROVATO	
			Cod.tec. NQ/R23350			
			Dis. PG-AFSZ-D-11409			Scala 1:10.000

Collegamento dall'impianto PDE alla Rete Nazionale Gasdotti DN 750 (30"), DP 75 bar

Tracciato di progetto con areali SIC, ZSC, ZPS e IBA su ortofoto



Rif. SA: Comm. 023113-370 / Dis. LB-D-81409



METANODOTTI IN PROGETTO

- Collegamento dall'impianto PDE alla Rete Nazionale Gasdotti DN 750 (30"), DP 75 bar - Tav. 1-7
- Ricollegamento ad Allacc. Bormioli DN 100 (4"), DP 75 bar - Tav. 3
- Rifacimento Allacc. Rete 2i Gas Altare DN 100 (4"), DP 75 bar - Tav. 3
- Ricollegamento ad Impianto di Regolazione di Carcare DN 500 (20"), DP 75 bar - Tav. 4
- Ricollegamento All. IREN Ambiente e Ferrania DN 100 (4"), DP 75 bar - Tav. 4
- Ricollegamento All. Cartiere Carrara e Zincol Ossidi DN 200 (8"), DP 75 bar - Tav. 4
- Ricollegamento ad HPRS di Bragno DN 100 (4"), DP 75 bar - Tav. 5
- Nuovo Allacc. Liguria Gas DN 100 (4"), DP 75 bar - Tav. 6
- Nuovo stacco per Comune di Cairo Montenotte DN 100 (4"), DP 75 bar - Tav. 6
- Ricollegamento Met. Alessandria - Cairo Montenotte DN 300 (12"), DP 75 bar - Tav. 7

Progetto FSRU Alto Tirreno e Collegamento alla Rete Nazionale Gasdotti

Collegamento dall'impianto PDE alla Rete Nazionale Gasdotti DN 750 (30"), DP 75 bar

Tracciato di progetto con areali SIC, ZSC, ZPS e IBA su ortofoto

1	Mar. 2024	Revisione per aggiornamento tracciati	Gioacchini C.	Sciosci L.	Stefani F.	Foglio 3 di 10
0	Giu. 2023	Emissione	Gioacchini C.	Sciosci L.	Stefani F.	
INDICE	DATA	REVISIONI	ELABORATO	VERIFICATO	APPROVATO	Tav: 1
			 			Cod.tec. NQ/R23350
			Rif. SA: Comm. 023113-370 / Dis. LB-D-81409			Dis. PG-AFSZ-D-11409
						Scala 1:10.000

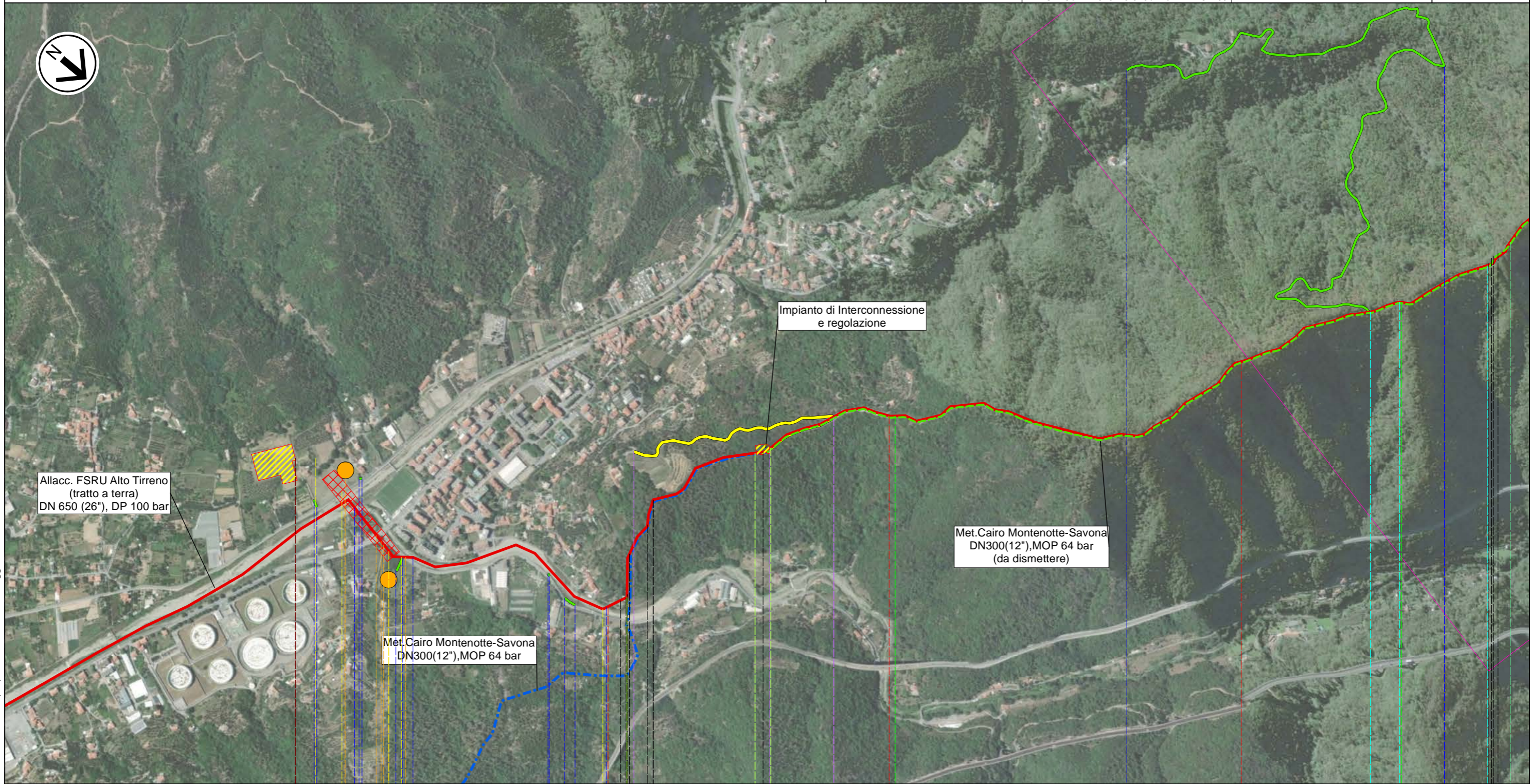

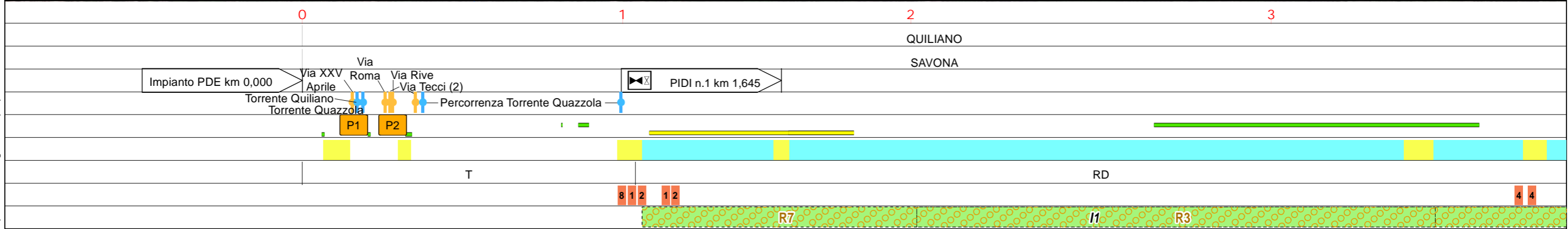

Il presente disegno e' di proprieta' aziendale - La Societa' tutelera' i propri diritti a termine di legge.



Progetto FSRU Alto Tirreno e Collegamento alla Rete Nazionale Gasdotti

Collegamento dall'impianto PDE alla Rete Nazionale Gasdotti DN 750 (30"), DP 75 bar

Tracciato di progetto con areali SIC, ZSC, ZPS e IBA su ortofoto

1	Mar. 2024	Revisione per aggiornamento tracciati	Gioacchini C.	Sciosci L.	Stefani F.	Foglio 4 di 10
0	Giu. 2023	Emissione	Gioacchini C.	Sciosci L.	Stefani F.	
INDICE	DATA	REVISIONI	ELABORATO	VERIFICATO	APPROVATO	Tav: 2
			 			Cod.tec. NQ/R23350
			Rif. SA: Comm. 023113-370 / Dis. LB-D-81409			Dis. PG-AFSZ-D-11409
						Scala 1:10.000

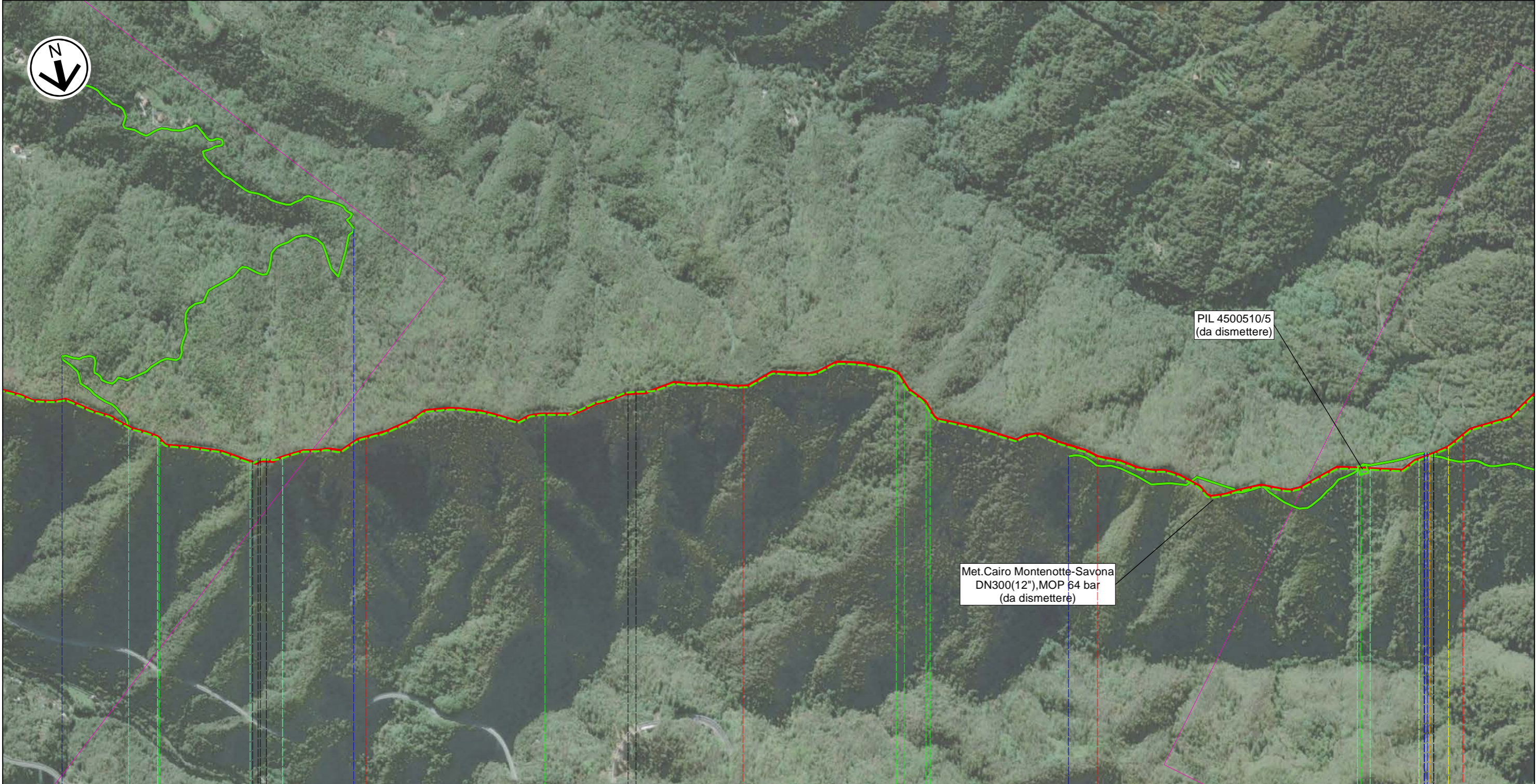

Il presente disegno e' di proprieta' aziendale - La Societa' tutelera' i propri diritti a termine di legge.

4

5

6

7

QUILIANO

SAVONA

Str. Roviasca-Altare (Via Verne)

RD

4 4

4

R4

R3

I1

R5

R5



R3

R3

Progetto FSRU Alto Tirreno e Collegamento alla Rete Nazionale Gasdotti

Collegamento dall'impianto PDE alla Rete Nazionale Gasdotti DN 750 (30"), DP 75 bar

Tracciato di progetto con areali SIC, ZSC, ZPS e IBA su ortofoto

1	Mar. 2024	Revisione per aggiornamento tracciati	Gioacchini C.	Sciosci L.	Stefani F.	Foglio 5 di 10
0	Giù. 2023	Emissione	Gioacchini C.	Sciosci L.	Stefani F.	
INDICE	DATA	REVISIONI	ELABORATO	VERIFICATO	APPROVATO	Tav: 3
			 			Cod.tec. NQ/R23350
			Rif. SA: Comm. 023113-370 / Dis. LB-D-81409			Dis. PG-AFSZ-D-11409
						Scala 1:10.000

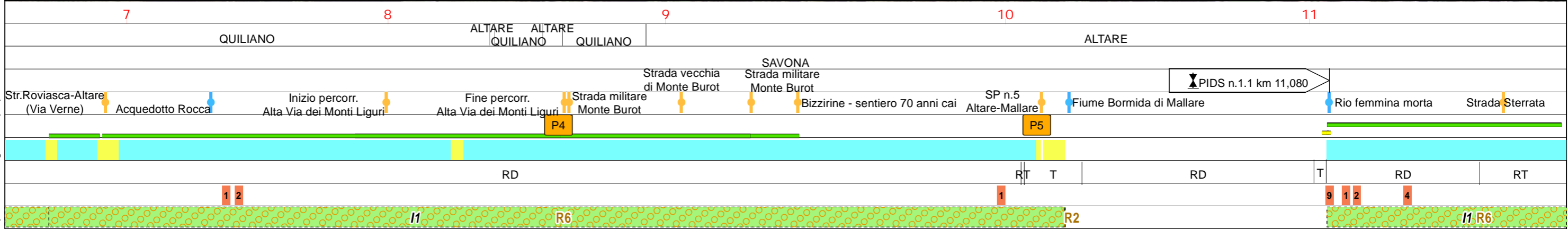
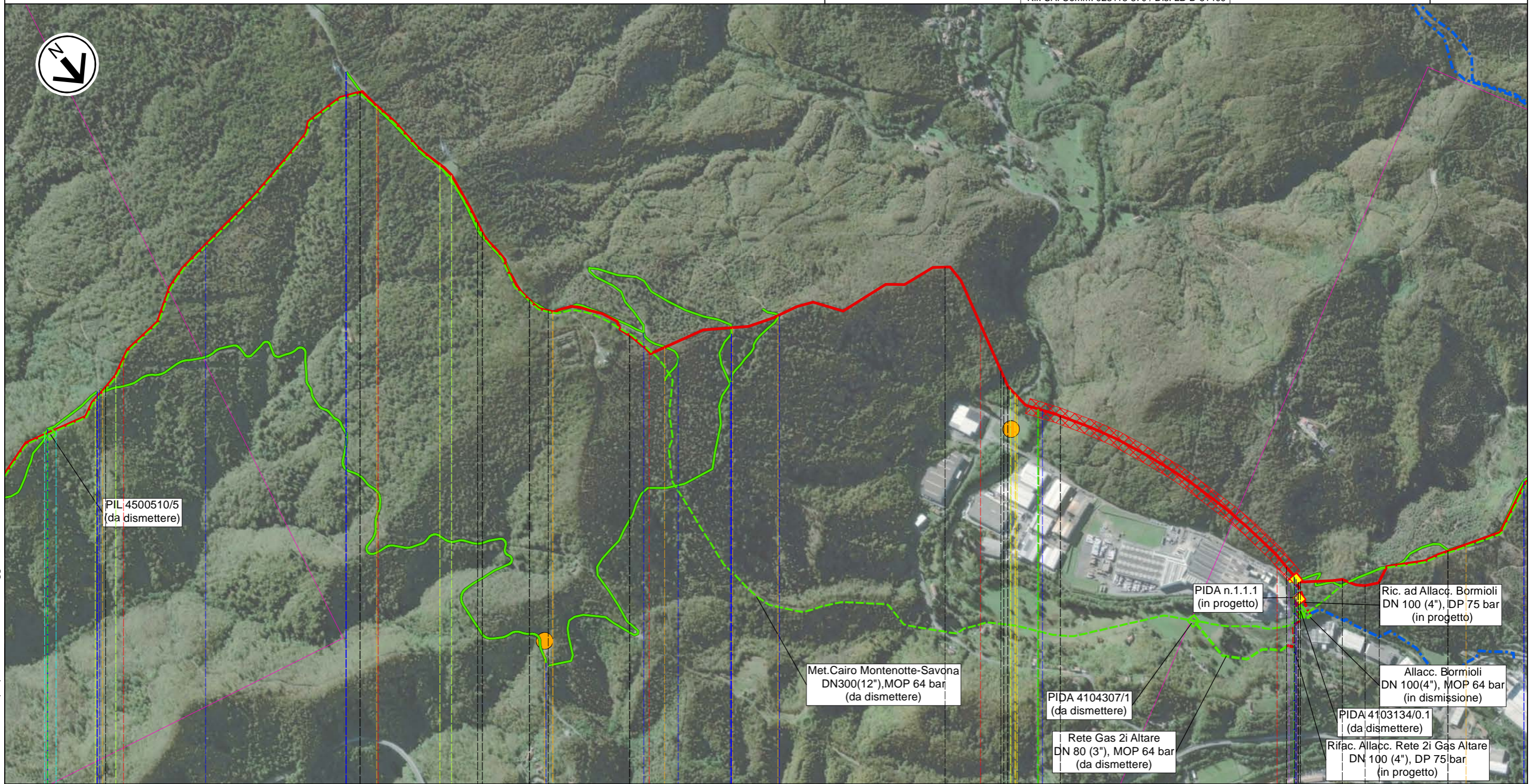



Il presente disegno e' di proprieta' aziendale - La Societa' tutelera' i propri diritti a termine di legge.

Progetto FSRU Alto Tirreno e Collegamento alla Rete Nazionale Gasdotti

Collegamento dall'impianto PDE alla Rete Nazionale Gasdotti DN 750 (30"), DP 75 bar

Tracciato di progetto con areali SIC, ZSC, ZPS e IBA su ortofoto

1	Mar. 2024	Revisione per aggiornamento tracciati	Gioacchini C.	Sciosci L.	Stefani F.	Foglio 6 di 10
0	Giù. 2023	Emissione	Gioacchini C.	Sciosci L.	Stefani F.	
INDICE	DATA	REVISIONI	ELABORATO	VERIFICATO	APPROVATO	Tav: 4
						Cod.tec. NQ/R23350
						Dis. PG-AFSZ-D-11409
						Scala 1:10.000

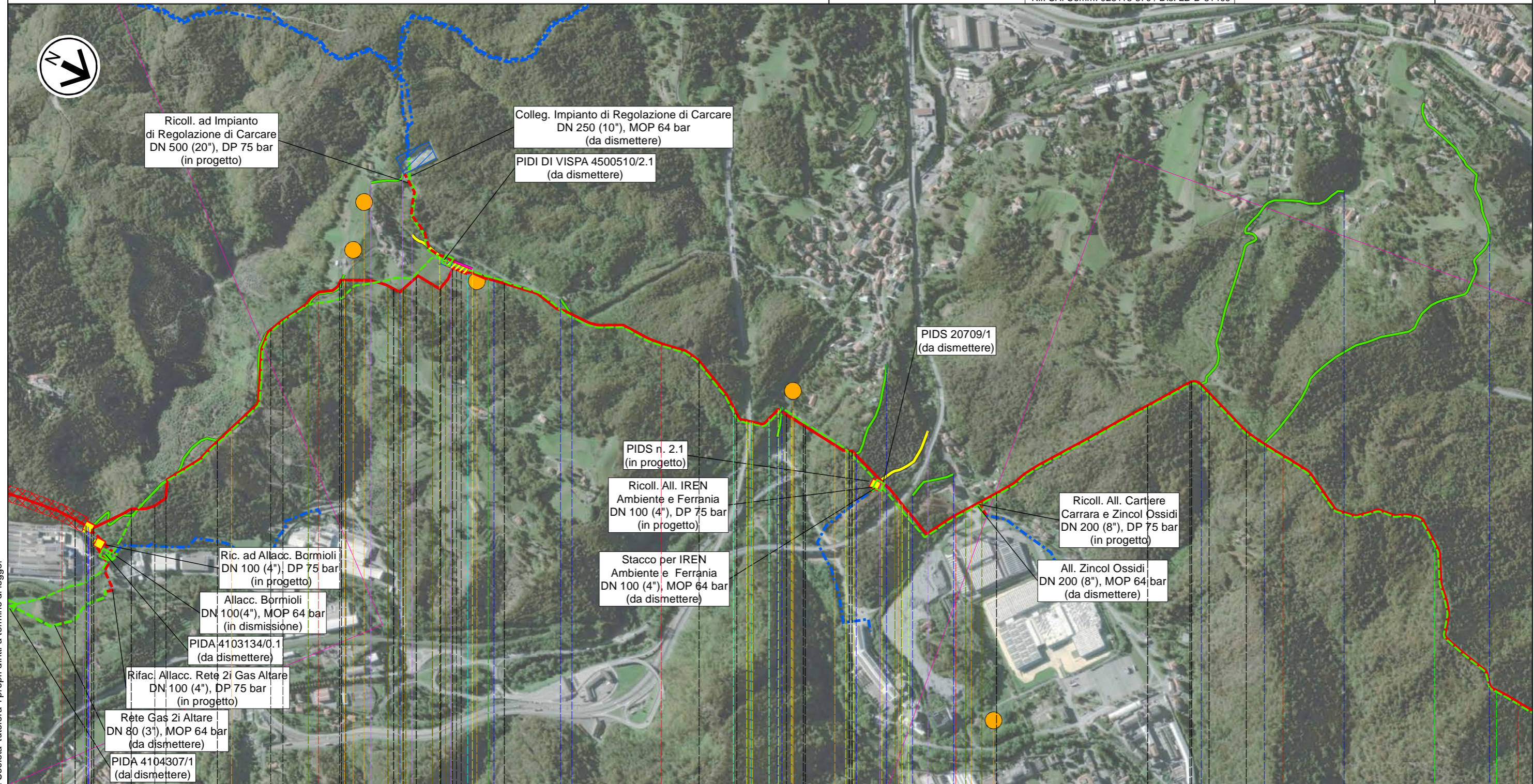

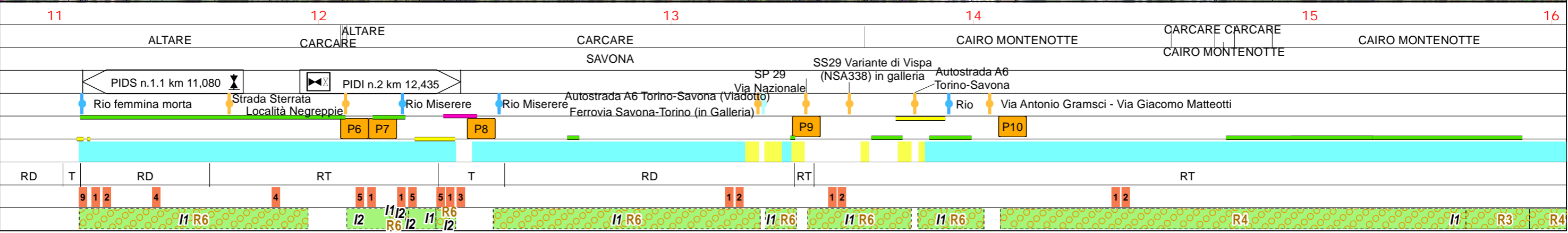

Il presente disegno e' di proprieta' aziendale - La Societa' tutelera' i propri diritti a termine di legge.



Progetto FSRU Alto Tirreno e Collegamento alla Rete Nazionale Gasdotti

Collegamento dall'impianto PDE alla Rete Nazionale Gasdotti DN 750 (30"), DP 75 bar

Tracciato di progetto con areali SIC, ZSC, ZPS e IBA su ortofoto

1	Mar. 2024	Revisione per aggiornamento tracciati	Gioacchini C.	Sciosci L.	Stefani F.	Foglio 7 di 10
0	Giù. 2023	Emissione	Gioacchini C.	Sciosci L.	Stefani F.	
INDICE	DATA	REVISIONI	ELABORATO	VERIFICATO	APPROVATO	Tav: 5
 			Cod.tec. NQ/R23350		Scala 1:10.000	
			Dis. PG-AFSZ-D-11409			

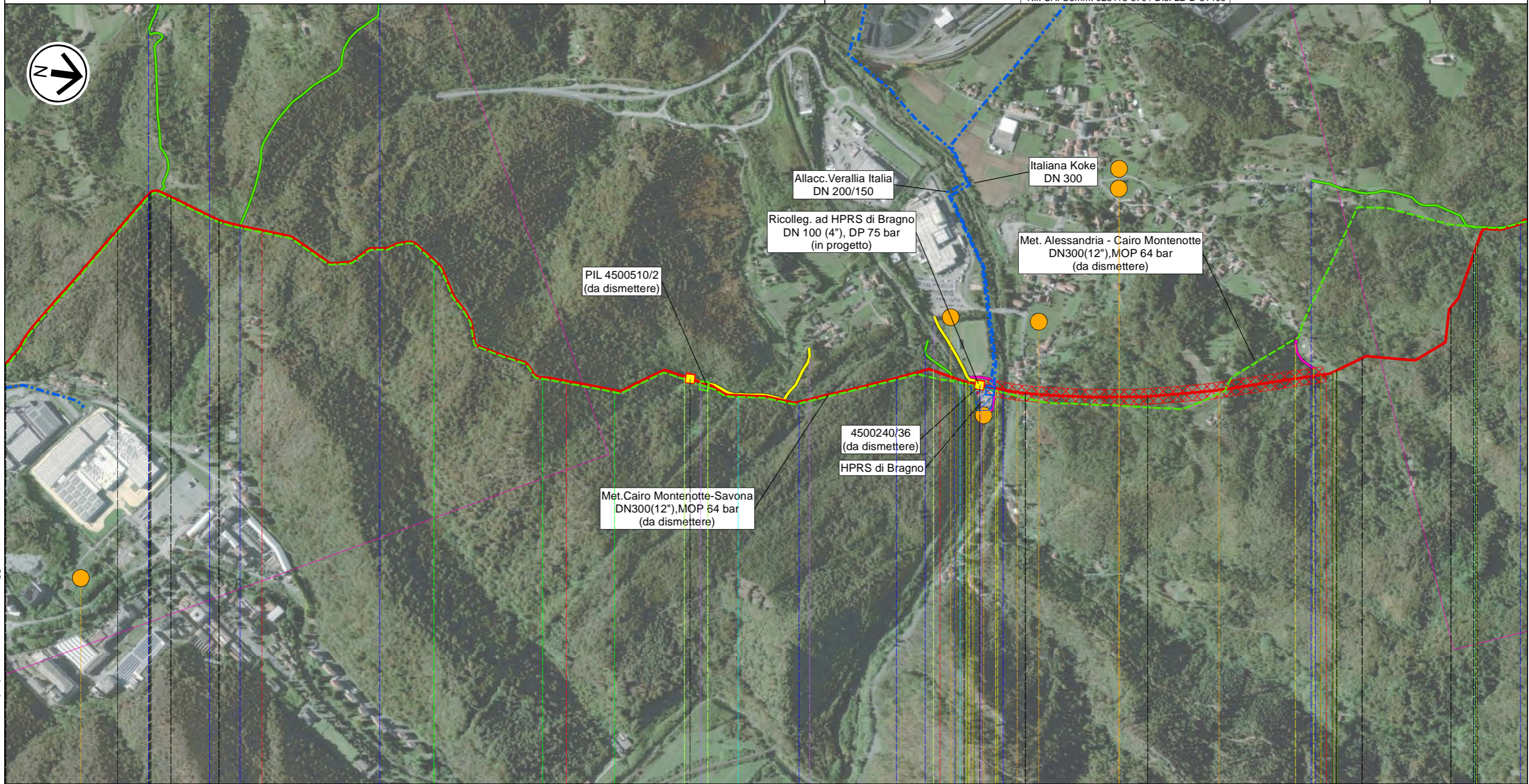

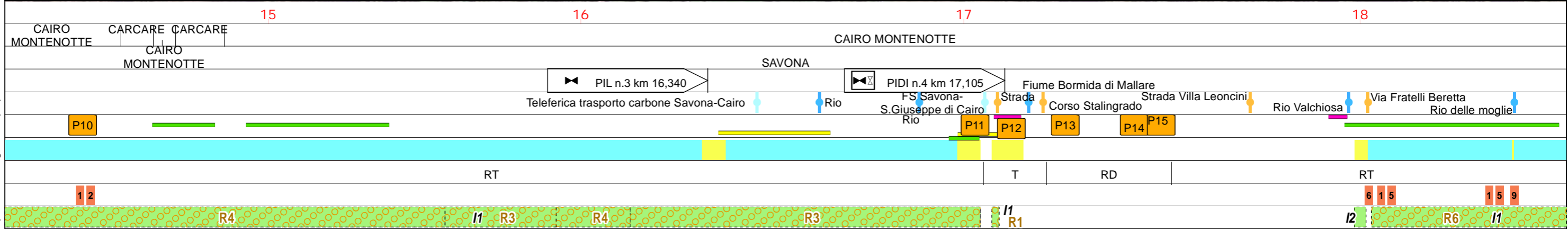

Il presente disegno e' di proprieta' aziendale - La Societa' tutelera' i propri diritti a termine di legge.



Progetto FSRU Alto Tirreno e Collegamento alla Rete Nazionale Gasdotti

Collegamento dall'impianto PDE alla Rete Nazionale Gasdotti DN 750 (30"), DP 75 bar

Tracciato di progetto con areali SIC, ZSC, ZPS e IBA su ortofoto

1	Mar. 2024	Revisione per aggiornamento tracciati	Gioacchini C.	Sciosci L.	Stefani F.	Foglio 8 di 10
0	Giù. 2023	Emissione	Gioacchini C.	Sciosci L.	Stefani F.	
INDICE	DATA	REVISIONI	ELABORATO	VERIFICATO	APPROVATO	Tav: 6
 			Cod.tec. NQ/R23350		Scala 1:10.000	
			Dis. PG-AFSZ-D-11409			

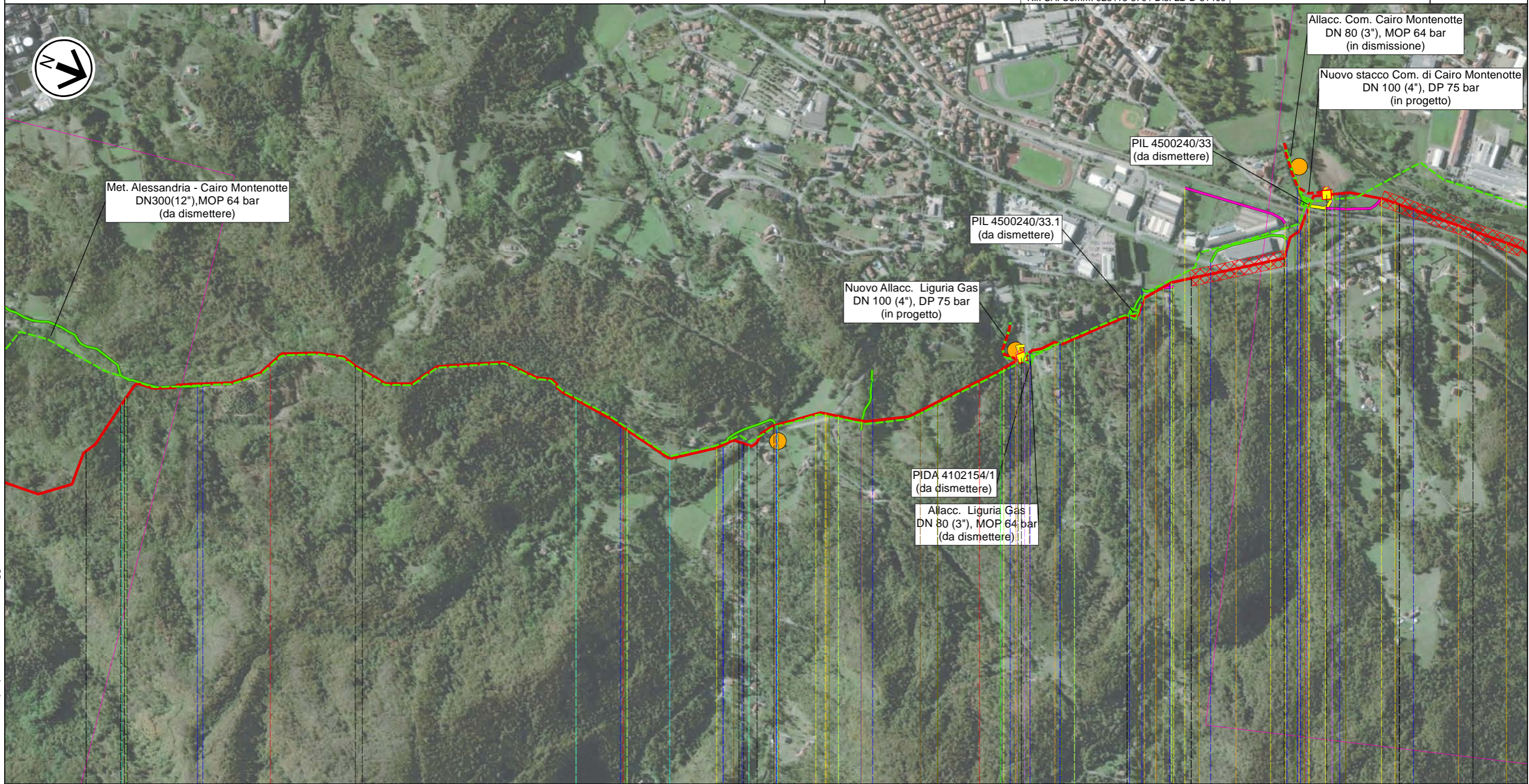

19

20

21

22

CAIRO MONTENOTTE

SAVONA

Strada Camponuovo

PIDI n.5 km 21,125

Via della Resistenza

PIDI n.6 km 22,085

FS S.Giuseppe di Cairo

-Acqui Terme-Alessandria

Rio delle moglie

Rio Moglie della Cipolla

Rio Ioppa

Strada Rio chiappin

Str.vic.Madonna del Bosco-Chiappin

Corso Brigate Partigiane

Rio Cancare SP 29

Rio fonga

Corso XXV Aprile

Rio Ponte Rotto

P16

P17

P19

RT

T

RD

T

RT

T

1

5

9

4

9

7

I1

R6

I1

R2

I1

R6

I2

R6

I1

R2

I1

R6

I2

R2

I2

I1

R2

I1

R1



I2

I2

Progetto FSRU Alto Tirreno e Collegamento alla Rete Nazionale Gasdotti

Collegamento dall'impianto PDE alla Rete Nazionale Gasdotti DN 750 (30"), DP 75 bar

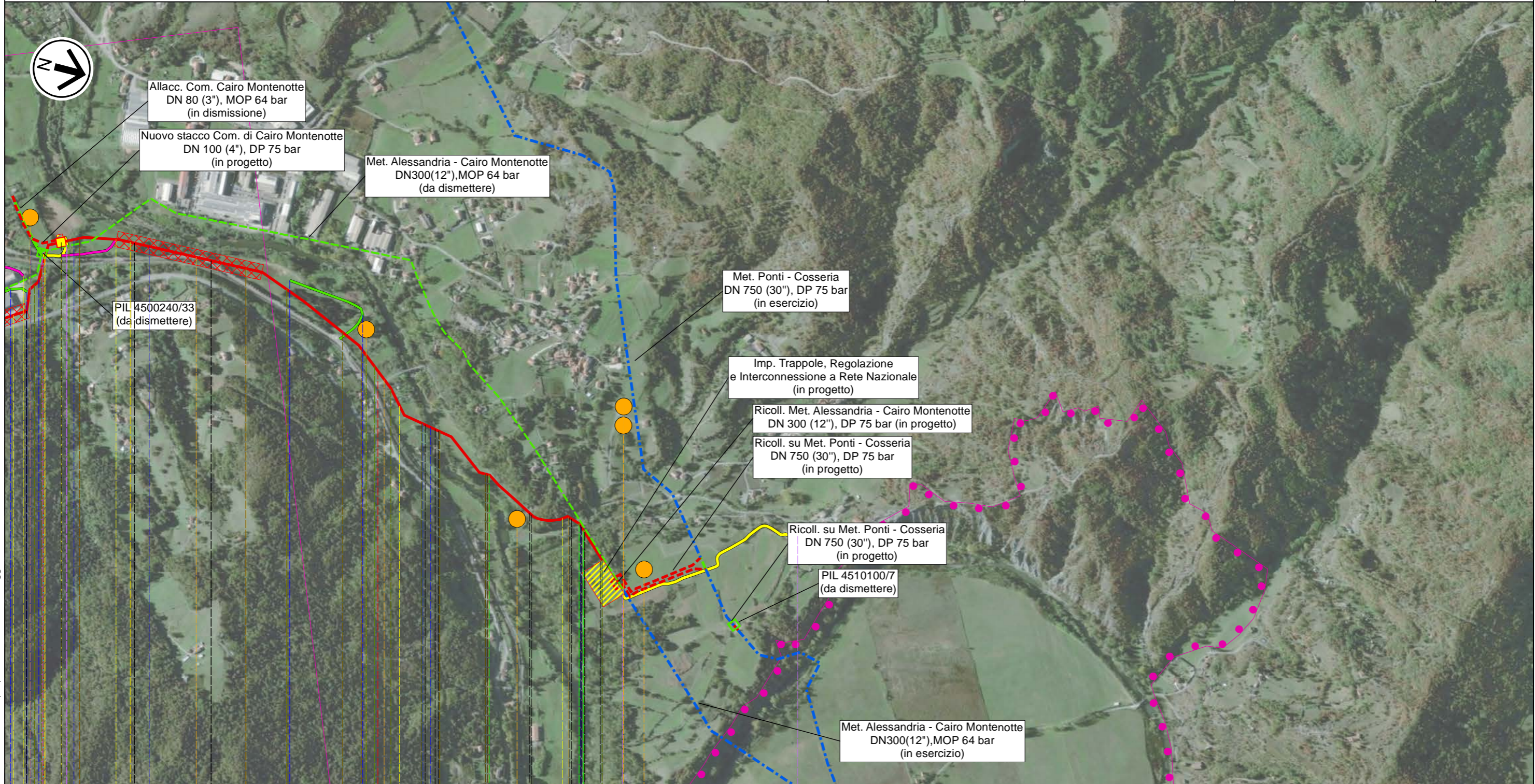

Tracciato di progetto con areali SIC, ZSC, ZPS e IBA su ortofoto

1	Mar. 2024	Revisione per aggiornamento tracciati	Gioacchini C.	Sciosci L.	Stefani F.	Foglio 9 di 10	
0	Giù. 2023	Emissione	Gioacchini C.	Sciosci L.	Stefani F.		
INDICE	DATA	REVISIONI			ELABORATO	VERIFICATO	APPROVATO
						Cod.tec. NQ/R23350 Tav: 7	
				Rif. SA: Comm. 023113-370 / Dis. LB-D-81409		Dis. PG-AFSZ-D-11409 Scala 1:10.000	



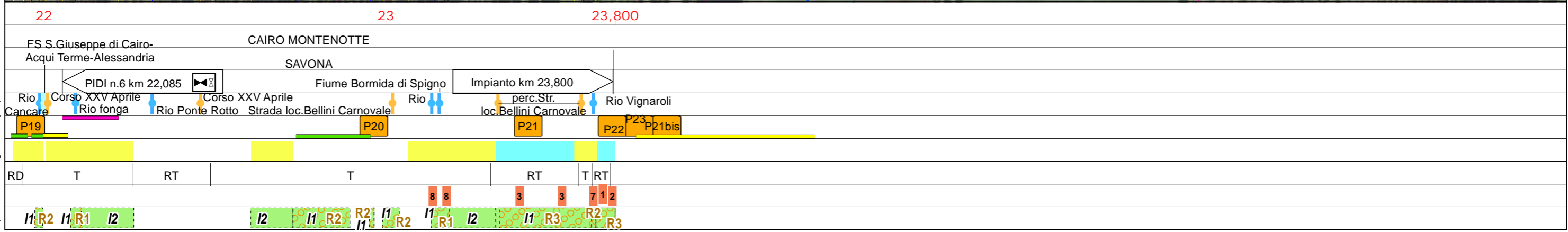





Il presente disegno e' di proprieta' aziendale - La Societa' tutelera' i propri diritti a termine di legge.





1	Mar. 2024	Revisione per aggiornamento tracciati	Gioacchini C.	Sciosci L.	Stefani F.
0	Giu. 2023	Emissione	Gioacchini C.	Sciosci L.	Stefani F.
INDICE	DATA	REVISIONI	ELABORATO	VERIFICATO	APPROVATO
 			Cod. tec. NQ/R23350		Foglio 10 di 10
			Dis. PG-AFSZ-D-11409		

LEGENDA











SIMBOLOGIA CARTOGRAFICA

-  Metanodotto in progetto
 -  Altri metanodotti in progetto
 -  Metanodotti da porre fuori esercizio e recuperare
 -  Metanodotti in esercizio
 -  Strada di accesso all'impianto
 -  Adeguamento strade esistenti
 -  Strade di accesso provvisorio
 -  Limite sovrapposizione fogli
 -  Aree impianti stacco-terminale in progetto
 -  Aree impianti stacco-terminale esistenti
 -  Impianti di linea in progetto
 -  Impianti di linea da porre fuori esercizio e recuperare
 -  Impianti di linea su rete in esercizio
 -  Piazzola di stoccaggio tubazioni
 -  Depositi temporanei
- METODOLOGIE TRENCHLESS
-  MICROTUNNEL

SIMBOLOGIA

-  SITI DI IMPORTANZA COMUNITARIA E ZONE SPECIALI DI CONSERVAZIONE (92/43/CEE)
-  ZONE DI PROTEZIONE SPECIALE (147/2009/CE)
-  IBA (Important Birds Areas)

SIMBOLOGIA MECCANICA

-  Punto di intercettazione di linea (P.I.L.)
 -  Punto di intercettazione di derivazione importante (P.I.D.I.)
 -  Punto di intercettazione e Stacco By-Pass (P.I.S.B.)
 -  Punto di intercettazione di derivazione semplice con stacco da P.I.L. (P.I.D.S.)
 -  Punto di intercettazione e derivazione semplice con stacco da Linea (P.I.D.S.)
 -  Punto di intercettazione con discaggio di allacciamento (P.I.D.A.)
 -  Punto di sezionamento elettrico terminale (P.S.E.T.)
 -  Punto predisposto per il discaggio di allacciamento (P.P.D.A.)
 -  Stazione predisposta per lancio e ricevimento PIG
 -  Impianto di riduzione/regolazione della pressione
- TIPOLOGIA OPERA DI RIPRISTINO**
- 1 = STD-D-11830
 - 2 = STD-D-11833/11844
 - 3 = STD-D-11840
 - 4 = STD-D-11841
 - 5 = STD-D-11844
 - 6 = STD-D-11848
 - 7 = STD-D-11849
 - 8 = STD-D-11850
 - 9 = STD-D-11852
 - 10 = Rif. opere idrauliche come preesistenti

Il presente disegno e' di proprieta' aziendale - La Societa' tutelera' i propri diritti a termine di legge.

Progressiva chilometrica	N.	
Comuni		
Province		
Impianti	TIPO - N. - PROGR. km	TIPO - N. - ESISTENTE
Attraversamenti	TIPOLOGIA ATTRAVERSATA (SS n. ##, corso d'acqua, ferrovia, ecc.) - la simbologia (Tr) identifica un attraversamento in Trivellazione	
Strade - Piste - Piazzole tubazioni	ACCESSO IMPIANTI	ADEGUAMENTI STRADE
Fascia di lavoro	ALLARGATA	RIDOTTA
Scavabilità terreni	SCIOLTI (T)	ROCCIA TENERA (RT) ROCCIA DURA (RD)
Opere di mitigazione e ripristino	TIPOLOGIA RIPRISTINO (Dis. X) Vedi Elenco STD-D-XXXXX	
Ripristini vegetazionali	INERBIMENTI RIMBOSCHIMENTI	INERBIMENTI E RIMBOSCHIMENTI