

PROFILO: ASSE 1 SUD
LIVELLETTA

L=299.33m
I=-0.36%
dh=-0.90m

L=168.00m
R=24000.00m

L=368.83m
I=-1.66%
dh=-3.69m

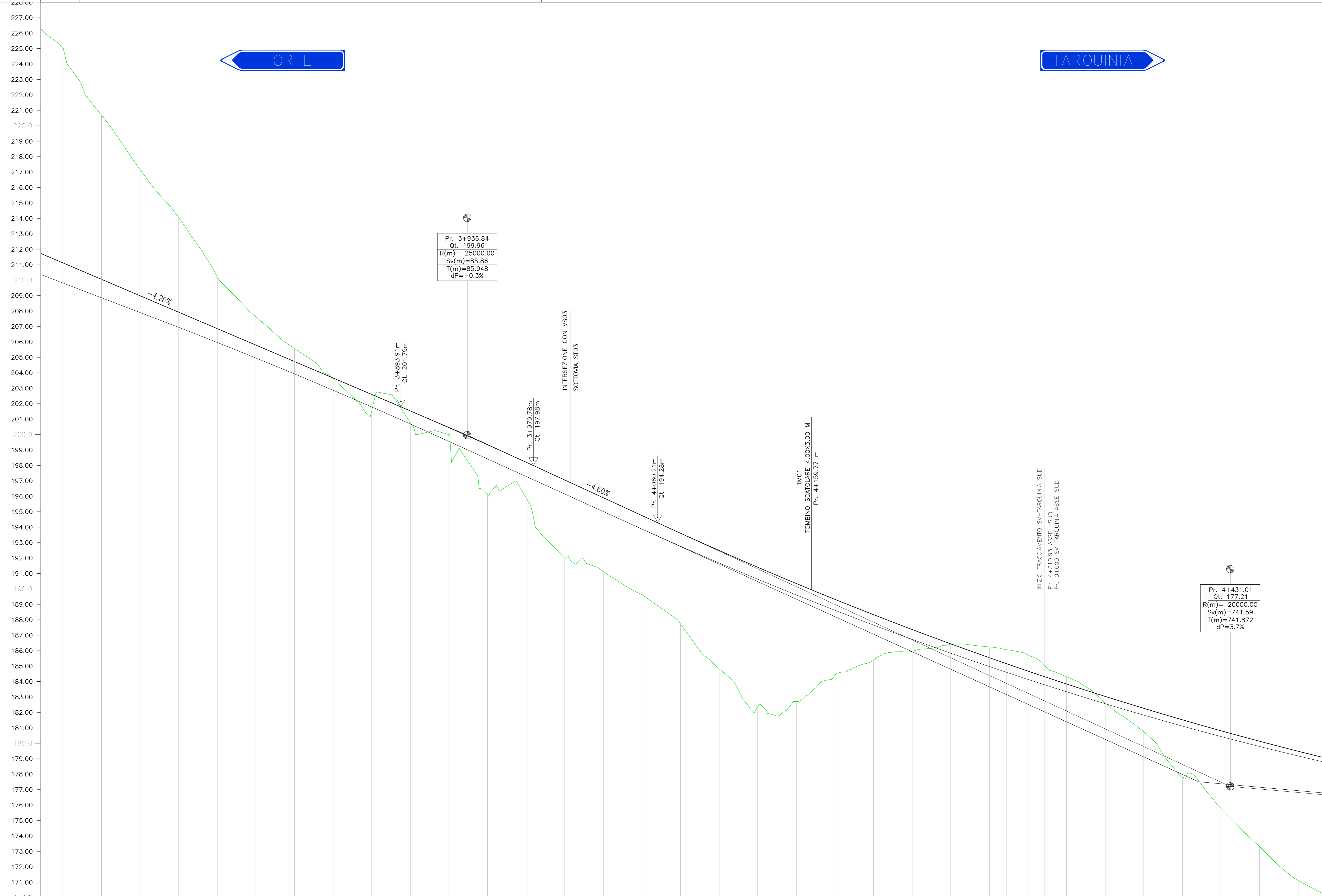

SCALA : 1:1000/100
QUOTA RIF. : 170.00

NUMERO SEZIONE	148	149	150	151	152	153	154	155	156	157	158	159	160	161	162	163	164	165	166	167	168	169	170	171	172	173	174	175	176	177	178	179	180
DISTANZE PROGRESSIVE	3+675.00	3+700.00	3+725.00	3+750.00	3+775.00	3+800.00	3+825.00	3+850.00	3+875.00	3+900.00	3+925.00	3+950.00	3+975.00	4+000.00	4+025.00	4+050.00	4+075.00	4+100.00	4+125.00	4+150.00	4+175.00	4+200.00	4+225.00	4+250.00	4+275.00	4+300.00	4+325.00	4+350.00	4+375.00	4+400.00	4+425.00	4+450.00	4+475.00
DISTANZE PARZIALI	3.00	25.00	25.00	25.00	25.00	25.00	25.00	25.00	25.00	25.00	25.00	25.00	25.00	25.00	25.00	25.00	25.00	25.00	25.00	25.00	25.00	25.00	25.00	25.00	25.00	25.00	25.00	25.00	25.00	25.00	25.00	25.00	25.00
QUOTE PROGETTO	211.12	210.05	208.99	207.92	206.86	205.79	204.73	203.66	202.60	201.53	200.45	199.34	198.20	197.05	195.90	194.75	193.61	192.49	191.40	190.35	189.32	188.33	187.37	186.44	185.54	184.68	183.84	183.04	182.26	181.52	180.81	180.13	179.48
QUOTE TERRENO	225.03	220.68	217.16	214.08	210.22	206.86	203.04	200.61	197.55	194.77	192.45	190.34	188.20	186.05	183.90	181.75	180.61	179.49	178.38	177.35	176.35	175.37	174.44	173.54	172.68	171.84	171.04	170.26	169.52	168.81	168.13	167.48	
DIFFERENZA QUOTE	-13.92	-10.63	-8.17	-6.15	-3.36	-1.83	-0.84	0.05	1.05	0.76	0.45	3.22	2.31	5.00	4.76	5.13	5.87	7.66	9.02	7.65	4.91	2.94	1.41	0.06	-0.70	-1.05	-0.47	0.42	1.52	3.71	5.02	6.85	
ETTOMETRICHE	37			38			39			40			41			42			43			44											
ANDAMENTO PLANIMETRICO	L=206.67m A=620.00										L=209.07m A=560.00										L=607.05m R=1500.00m												
SOPRAELEVAZIONE	0.00%										-2.28%										-4.17%												

Sanas
GRUPPO FS ITALIANE
Struttura Territoriale Lazio

S.S. 675 UMBRO - LAZIALE

SISTEMA INFRASTRUTTURALE DEL COLLEGAMENTO DEL PORTO DI CIVITAVECCHIA CON IL NODO INTERMODALE DI ORTE TRATTA MONTE ROMANO EST - CIVITAVECCHIA

1° STRALCIO TRATTA MONTE ROMANO EST - TARQUINIA

CODICE GARA: RM 0723
CODICE CIG: 9612182F81
CODICE CUP: F47H2001170001

PROGETTO ESECUTIVO - APPALTO INTEGRATO RM07/23

APPALTATORE	MANDATARIA	PROGETTISTI INDICATI	
 VISTO IL RESPONSABILE DEL PROCEDIMENTO Div. Ing. Paolo NARDUCCI	 RESPONSABILE INTEGRAZIONE DELLE PRESTAZIONI SPECIALISTICHE Ing. Giancarlo TANZI iscritto all'ordine degli ingegneri di Roma e provincia dal 1974	GEOLOGO Geol. Francesco AMANTIA SOLDERI iscritto all'ordine degli ingegneri di Roma e provincia dal 1974	COORDINATORE DELLA SICUREZZA IN FASE DI PROGETTAZIONE Ing. Giancarlo TANZI iscritto all'ordine degli ingegneri di Roma e provincia dal 1974

D119 CAPITOLINO PROGETTUALE
SUBCAPITOLINO PROGETTUALE
TITOLO ELABORATO

D1 - PROGETTO STRADALE
ASSE PRINCIPALE
PROFILO DI PROGETTO - ASSE SUD - TAV. N.6

CODICE SILEN	NOME FILE	REVISIONE	SCALA:
ATNORM010166	D119P01PS00TRAFPO6_B.dwg	B	1:1000/100
CODICE PROGETTO	CODICE ELAB.	REDAZIONE	VERIFICAZIONE
DIPR0366E2301	P01PS00TRAFPO6	Ing. S. Romagnoli	Ing. F. Bajetti

REV.	DESCRIZIONE	DATA	REDAZIONE	VERIFICAZIONE	APPROVATO
C					
B	REVISIONE	Marzo 2024	Ing. S. Romagnoli	Ing. F. Bajetti	Ing. Giancarlo Tanzi
A	EMISSIONE	Novembre 2023	Ing. S. Romagnoli	Ing. F. Bajetti	Ing. Giancarlo Tanzi