

PROFILO: PROF-VS03-VAR

LIVELLETTA	L=37,30m i=5,00% h=1,89m	L=36,94m R=1000,00m	L=4,10m i=1,88% h=0,06m	L=43,10m R=500,00m	L=26,44m i=10,00% h=2,64m	L=44,90m R=800,00m	L=17,47m i=4,33% h=0,77m
------------	--------------------------------	------------------------	-------------------------------	-----------------------	---------------------------------	-----------------------	--------------------------------

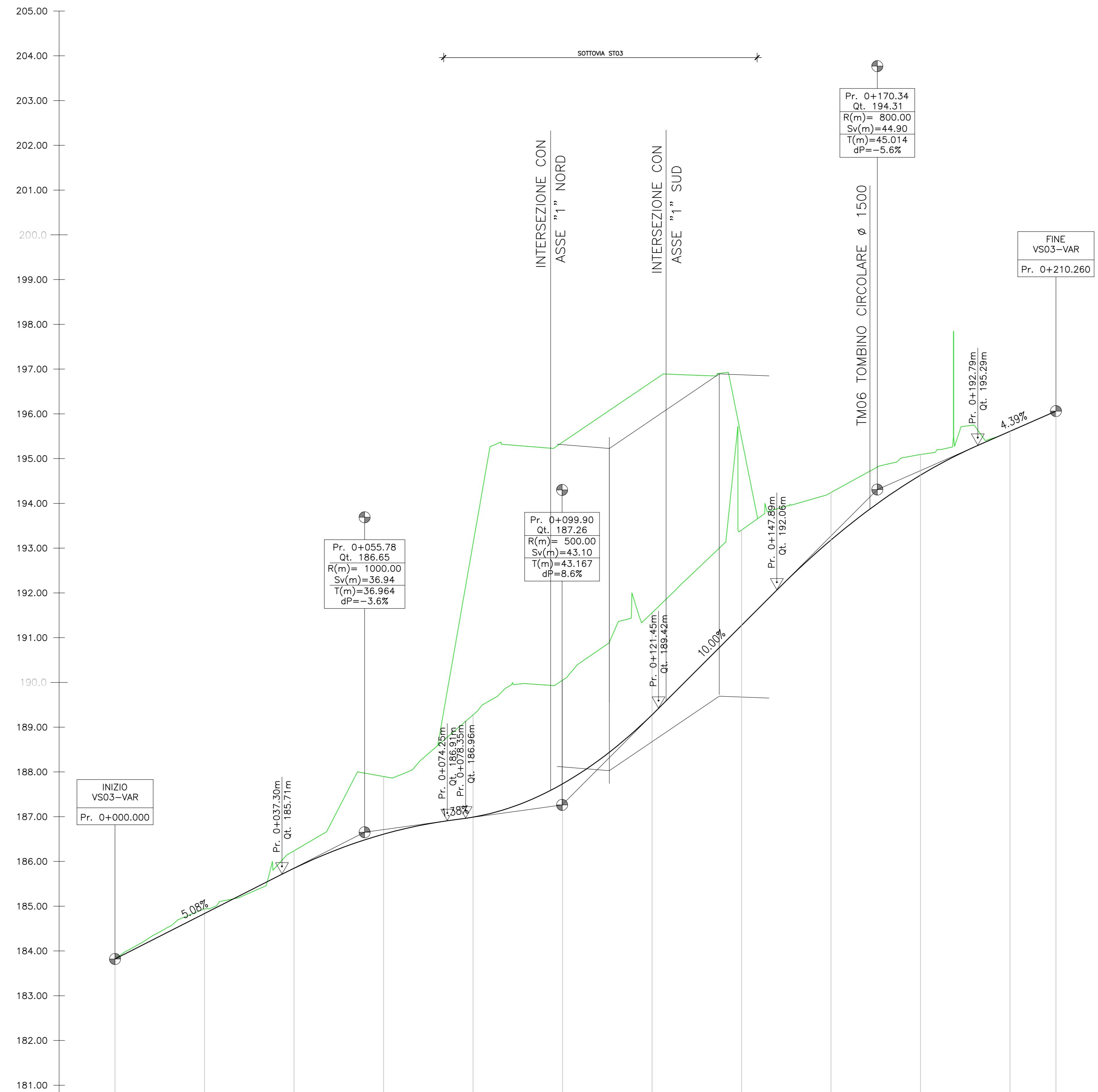

SCALA : 1:500/50
QUOTA RIF. : 180.00

NUMERO SEZIONE	1	2	3	4	5	6	7	8	9	10	11	12
DISTANZE PROGRESSIVE	0+000,00	0+020,00	0+040,00	0+060,00	0+080,00	0+100,00	0+120,00	0+140,00	0+160,00	0+180,00	0+200,00	0+210,26
DISTANZE PARZIALI		20,00	20,00	20,00	20,00	20,00	20,00	20,00	20,00	20,00	20,00	10,26
QUOTE PROGETTO	183,82	184,84	185,85	186,61	186,99	187,73	188,28	191,27	193,18	194,63	195,61	196,06
QUOTE TERRENO	183,82	184,94	185,24	187,50	189,27	190,05	191,56	195,40	194,24	195,09	195,61	196,06
DIFFERENZA QUOTE	0,00	-0,11	-0,39	-1,29	-2,28	-2,32	-2,28	-2,13	-1,06	-0,46	0,00	0,00
ETTOMETRICHE	00					01					02	02
ANDAMENTO PLANIMETRICO	Lrett=168,49m L=30,08m R=200,00m Lrett=11,69m											
SOPRAELEVAZIONE												

Sanas
GRUPPO FS ITALIANE

Struttura Territoriale Lazio

S.S. 675 UMBRO - LAZIALE

SISTEMA INFRASTRUTTURALE DEL COLLEGAMENTO DEL PORTO DI CIVITAVECCHIA CON IL NODO INTERMODALE DI ORTE TRATTA MONTE ROMANO EST - CIVITAVECCHIA
1° STRALCIO TRATTA MONTE ROMANO EST - TARQUINIA

CODICE GARA: RM 0723
CODICE CIG: 9612182F81
CODICE CUP: F47H22001170001

PROGETTO ESECUTIVO - APPALTO INTEGRATO RM07/23

APPALTATORE	MANDATARIA	PROGETTISTI INDICATI	
VISTO IL RESPONSABILE DEL PROCEDIMENTO	RESPONSABILE INTEGRAZIONE DELLE PRESTAZIONI SPECIALISTICHE	GEOLOGO	COORDINATORE DELLA SICUREZZA IN FASE DI PROGETTAZIONE
Def. Ing. Paolo NARDUCCI	Ing. Giancarlo TANZI	Geol. Francesco AMANTIA SQUERZI	Ing. Giancarlo TANZI
D408	D4	PROGETTO STRADALE VIABILITA' LOCALE INTERFERITA	
CAPITOLO PROGETTUALE	SUBCAPITOLO PROGETTUALE	TITOLO ELABORATO	
D408	D4	VS03 - Profilo longitudinale	
CODICE SILE	NOME FILE	REVISIONE	SCALA
ATINIORM001166	D408-S02P500TRAPP01_B.dwg	B	1:500
CODICE PROGETTO	CODICE ELAB.		
DPIRM03366E2301	S02PS00TRAPP01		
C	REVISIONE	DATA	REDAITTO
B	REVISIONE	Marzo 2024	Ing. S. Romagnoli
A	REVISIONE	Novembre 2023	Ing. S. Romagnoli
REV.	DESCRIZIONE	DATA	REDAITTO
			VERIFICATO
			APPROVATO