

AREE INTERESSATE DA FRAGILITA' AMBIENTALE

	LIMITE DI RISPETTO DI POZZI E SORGENTI	art. 16.2
	ATTIVITA' ESTRATTIVE	art. 21
	CAVE DISMESSE	art. 24
	AREE PER INTERVENTI DI REGIMAZIONE IDRAULICA	art. 22
	BIOTOP	art. 23
AREE AGRICOLE E BOSCHATE		
	AREE AGRICOLE INFRAURBANE	art. 27.1
	AREE AGRICOLE PERIURBANE	art. 27.2
	AREE A PREVALENTE USO AGRICOLO	art. 27.3
	AREE AGRICOLE DI INTERESSE PAESAGGISTICO	art. 27.4
	AREE BOSCHATE A COPERTURA FITTA	art. 29.1
	AREE BOSCHATE A COPERTURA RADA	art. 29.2

PARCHI

	LIMITE PARCO	art. 32, 33, 34, 35
	AREE SPECIFICHE DEL PARCO DEL SERCHIO	art. 35.5
	AREE DA DESTINARSI A VERDE	art. 32.2, 33.2, 34.2, 35.2
	AREE DA MANTENERSI ALL'USO AGRICOLO	art. 32.3, 34.3, 35.3
	PARCHEGGIO PARCO	art. 35.7
	PERCORSO PARCO	art. 32.5, 34.6, 35.6

EDIFICATO STORICO

	PERIMETRO CS (TAV. 1, 8 art. 47 - 89) ENM (ELABORATO NM - art. 90 - 104)	
	EDIFICI STORICI 1 - pievi e chiese art. 39 2 - altri complessi religiosi art. 40 3 - ville storiche art. 41	4.1 - corti rurali integrate art. 42 4.2 - corti rurali parzialmente alterate art. 42.5 4.3 - corti rurali alterate art. 42.5
	ALTRI EDIFICI STORICI	art. 43
	EDIFICI DI NUOVO REGIME	art. 44
	COMPLESSI CIVILI RILEVANTI	Maggiolino art. 45 Afilano art. 46 Carignano art. 46 Sennarino art. 46

AREE INSEDIATIVE

	AREE RESIDENZIALI (L) art. 105 (L) art. 106 (PM art. 107) (PL art. 108) (VU art. 109) (CU - OU - DU art. 110)	
	AREE RESIDENZIALI IN TERRITORIO AGRICOLO (VC, OC, CC, OC, PP, SP art. 111)	
	AREE PRODUTTIVE RICONVERTIBILI (L) art. 113 (L) art. 114 (PM art. 115)	
	AREE PRODUTTIVE ISOLATE (P art. 116) (V - O - C - O art. 117) (O art. 118)	
	AREE PRODUTTIVE CONCENTRATE (L) art. 119 (PM art. 120)	
	AREA EX STABILIMENTO BERTOLLI	art. 121
	AREE PRODUTTIVE PER LA DELOCALIZZAZIONE	art. 122
	AREE TERZIARIE 1 - commerciali art. 124 3 - ricettive art. 126 2 - direzionali art. 123 4 - distributori art. 125	
	AREE A PARCO E PER IL GIOCO	art. 128
	AREE PER LO SPORT	art. 128
	ATTREZZATURE DI INTERESSE LOCALE (PC = art. 9.3.2.4.10)	art. 130
	ATTREZZATURE DI INTERESSE GENERALE	art. 131
	ATTREZZATURE FERROVIARIE	art. 131
	AREE PER PARCHEGGI PUBBLICI O DI USO PUBBLICO	art. 129
	FASCE DI RISPETTO STRADALE	art. 133
	AREE CIMITERALI	art. 135
	LIMITE DI RISPETTO DEI CIMITERI	art. 135
	AREE PER IMPIANTI TECNOLOGICI	art. 136

AREE A PIANIFICAZIONE ATTUATIVA

	INTERVENTI SOGGETTI A PIANO DI RECUPERO	art. 138
	EX PROGETTI NORMA NON OGGETTO DI DECADENZA	art. 139
	EX PROGETTI NORMA DECADUTI E AREE OGGETTO DI PERDITA D'EFFICACIA	art. 140
	PARCO EST - DISCIPLINA PER GLI EDIFICI ESISTENTI NELLE AREE OGGETTO DI PERDITA D'EFFICACIA	art. 34.4
	AREA APEA - Parco urbano dell'innovazione ecosostenibile	art. 121
	INFRASTRUTTURE STRADALI DI ORIGINE STORICA	art. 132
	STAZIONI RADIO BASE	
	PUNTI DI SCARICO DEI DEPURATORI	
	LIMITE DI VARIANTE	
	LIMITE UTOE	
	CONFINI COMUNALI	
	SUBSISTEMI TERRITORIALI U - L'AREA URBANA DI LUCCA L - LA PIANA DELL'INSEDIAMENTO DIFFUSO	
	S - IL SERCHIO E IL SUO INTORNO AMBIENTALE V - IL FONDOVALLE ABITATO	
	R - L'AREA DELLE VILLE LUCCHESE E IL LORO RETROTERRA L - MONTI PISANI	
	O - L'OLTRESERCHIO DI PIANURA C - L'OLTRESERCHIO DI COLLINA	
	Q - LE COLLINE DEL QUIESA F - IL CONTRAFFORTE COLLINARE DEL Fiume	
	B - LA BRANCOLIERA D - LA DORSALE DI MONTE MORAGLIO	
	AMBITI INSEDIATIVI I - DELLA CITTÀ INTORNO ALLE MURA R - DELLA CITTÀ RESIDENTE COMPATTA	
	L - DELLA CITTÀ LINEARE M - PONTE A MORIANO	
	O - DI BORDO DELLA PIANURA: IL PARCO DELL'OZZERI C - DI BORDO DELLA PIANURA: IL PARCO EST	
	S - DI BORDO DELLA PIANURA: IL SERCHIO U - DEGLI INSEDIAMENTI SUBURBANI COLLINARI	
	P - DEGLI INSEDIAMENTI IN ZONE AGRICOLE DI PIANURA D - DEGLI INSEDIAMENTI IN ZONE AGRICOLE DI COLLINA	

LEGENDA

	Linea 380 kV ST in progetto		Linee esistenti
	Linea 132 kV ST in progetto		Linea 380 kV esistente
	Demolizioni		Linea 132 kV esistente (RFI)
			Linea 132 kV esistente
			Sostegni esistenti non oggetto di demolizione

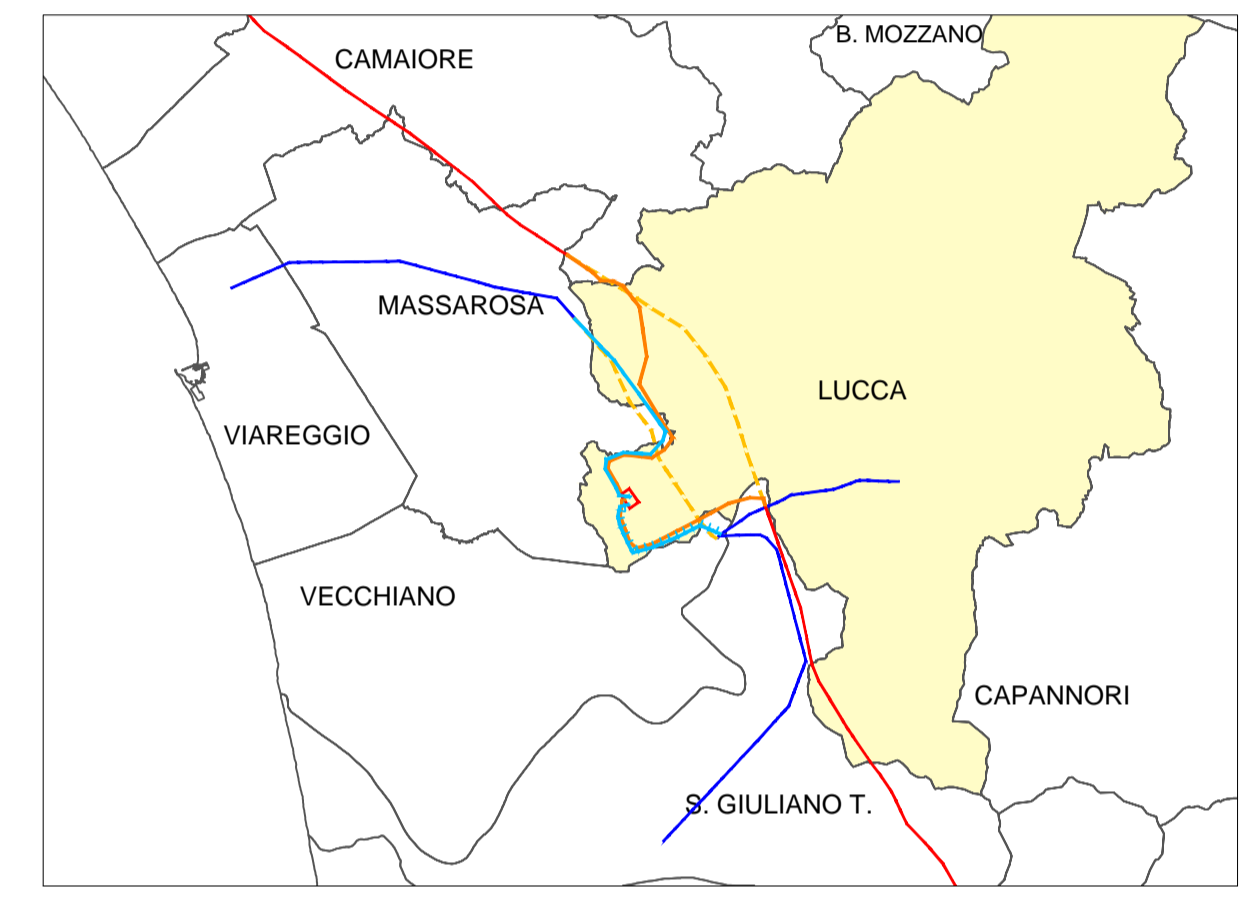
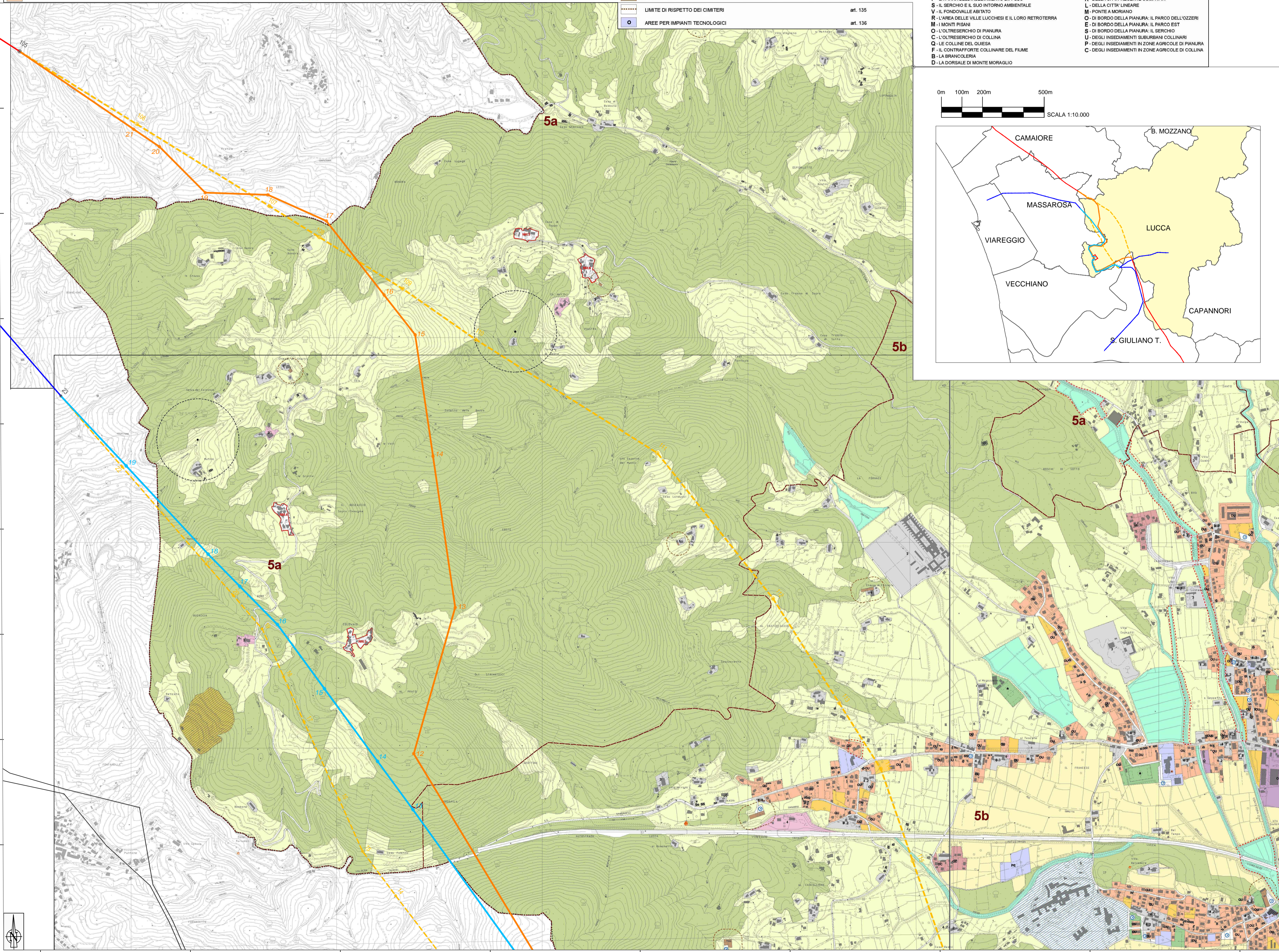

REVISIONI					
	00	09/12/2013	Prima emissione	A. Moiso - L. Moiso AI Engineering	F. Pedersoli - D. Sarti (ING/ISI-SA)
	N.	DATA	DESCRIZIONE	ELABORATO	VERIFICATO

	CODIFICA DELL'ELABORATO	
	DEDR11010BSA00287_13/I	
PROGETTO	TITOLO	
RICAVATO DAL DOC. TERNA	RIASSETTO DELLA RETE 380 E 132 KV NELL'AREA DI LUCCA	
CLASSIFICAZIONE DI SICUREZZA	RELAZIONE PAESAGGISTICA PIANIFICAZIONE COMUNALE - LUCCA NORD	

NOME DEL FILE	SCALA CAD	FORMATO	SCALA	FOGLIO
DEDR11010BSA00287_13.dwg	1 unità = 1 mt.	A1	1: 10.000	1 / 5

Questo documento contiene informazioni di proprietà Terna S.p.A. e deve essere utilizzato esclusivamente dal destinatario in relazione alle finalità per le quali è stato ricevuto. E' vietata qualsiasi forma di riproduzione o di divulgazione senza l'esplicito consenso di Terna S.p.A.
 This document contains information proprietary to Terna S.p.A. and it will have to be used exclusively for the purposes for which it has been furnished. Whichever shape of spreading or reproduction without the written permission of Terna S.p.A. is prohibited.

AREE INTERESSATE DA FRAGILITA' AMBIENTALE

	art. 16.2
	art. 21
	art. 24
	art. 22
	art. 23

AREE AGRICOLE E BOSCHATE

	art. 27.1
	art. 27.2
	art. 27.3
	art. 27.4
	art. 29.1
	art. 29.2

PARCHI

	art. 32.33.34.35
	art. 35.5
	art. 32.2.33.2.34.2.35.2
	art. 32.3.34.3.35.3
	art. 35.7
	art. 32.5.34.6.35.6

EDIFICATO STORICO

	art. 42.3 art. 42.4 art. 42.5
	1 - pievi e chiese art. 39 2 - altri complessi religiosi art. 40 3 - ville storiche art. 41
	4 - corti rurali integre art. 42 4.1 - corti rurali parzialmente alterate art. 43 4.2 - corti rurali parzialmente alterate art. 44
	art. 44
	Maggiano art. 45 Carignano art. 46 Ariano art. 46 Seminario art. 46

AREE INSEDIATIVE

	art. 121
	art. 122
	art. 128
	art. 128
	art. 130
	art. 131
	art. 129
	1 - commerciali art. 124 2 - direzionali art. 123 3 - ricettive art. 126 4 - distributori art. 125
	art. 133
	art. 135
	art. 136

AREE A PIANIFICAZIONE ATTUATIVA

	art. 138
	art. 139
	art. 140
	art. 34.4
	art. 121
	art. 132

SUBSISTEMI TERRITORIALI

U - L'AREA URBANA DI LUCCA	I - DELLA CITTÀ INTORNO ALLE MURA
F - LA PIANA DELL'INSEDIAMENTO DIFFUSO	R - DELLA CITTÀ RECENTE COMPATTA
S - IL SERCHIO E IL SUO INTORNO AMBIENTALE	L - DELLA CITTÀ LINEARE
V - IL FONDOVALLE ABITATO	M - PONTE A MORIANO
R - L'AREA DELLE VILLE LUCCHESI E IL LORO RETROTERRA	O - DI BORDO DELLA PIANURA: IL PARCO DELL'OZZERI
M - I MONTI PISANI	E - DI BORDO DELLA PIANURA: IL PARCO EST
O - L'OLTRESERCHIO DI PIANURA	S - DI BORDO DELLA PIANURA: IL SERCHIO
C - L'OLTRESERCHIO DI COLLINA	U - DEGLI INSEDIAMENTI SUBURBANI COLLINARI
Q - LE COLLINE DEL QUIESA	P - DEGLI INSEDIAMENTI IN ZONE AGRICOLE DI PIANURA
F - IL CONTRAFORTE COLLINARE DEL FIUME	C - DEGLI INSEDIAMENTI IN ZONE AGRICOLE DI COLLINA
B - LA BRANCOLERIA	
D - LA DORSALE DI MONTE MORAGLIO	

LEGENDA

	Nuova Stazione Elettrica "LUCCA OVEST"		Linea 380 kV esistente
	Linea 380 kV ST in progetto		Linea 132 kV esistente (RFI)
	Linea 132 kV DT in progetto		Linea 132 kV esistente
	Linea 132 kV ST in progetto		Sostegni esistenti non oggetto di demolizione
	Demolizioni		

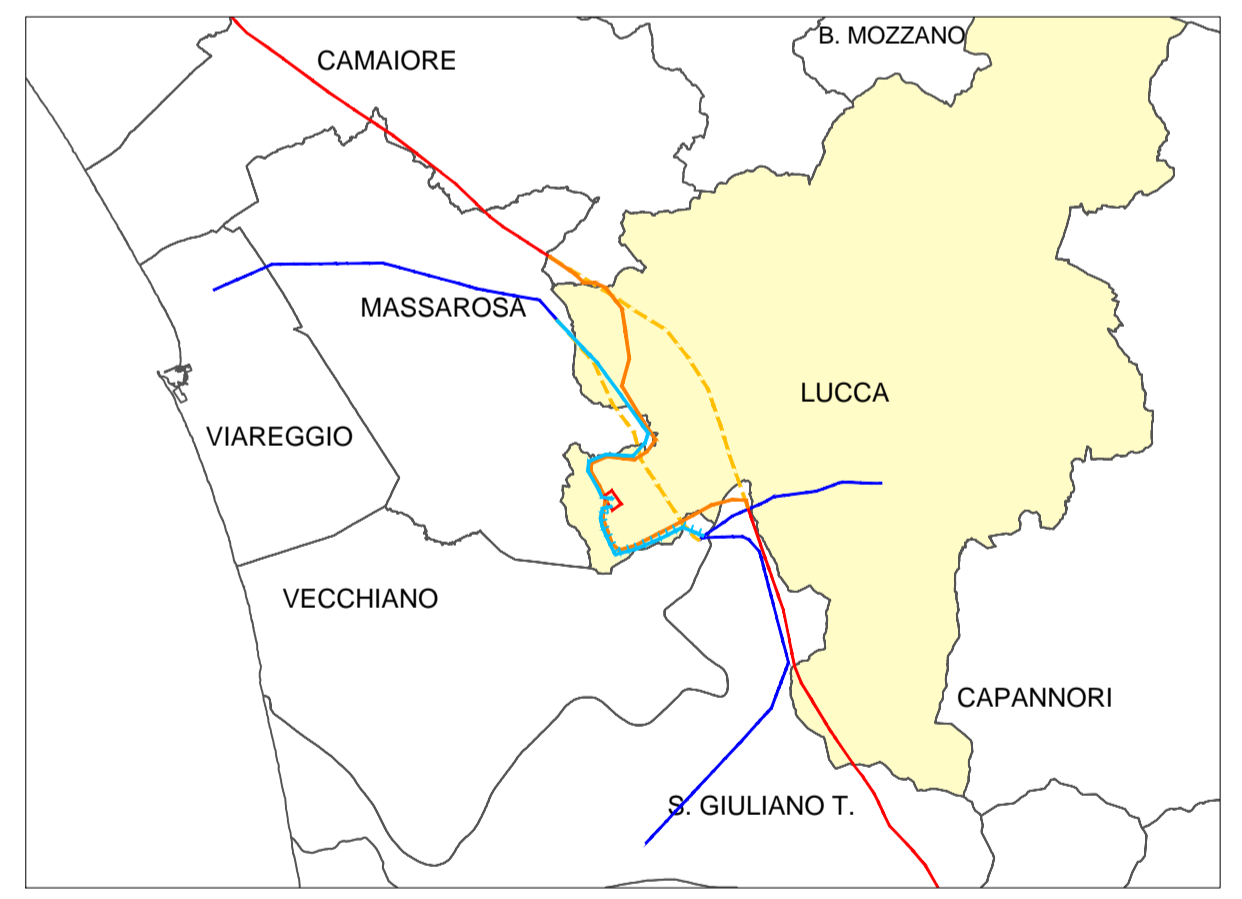
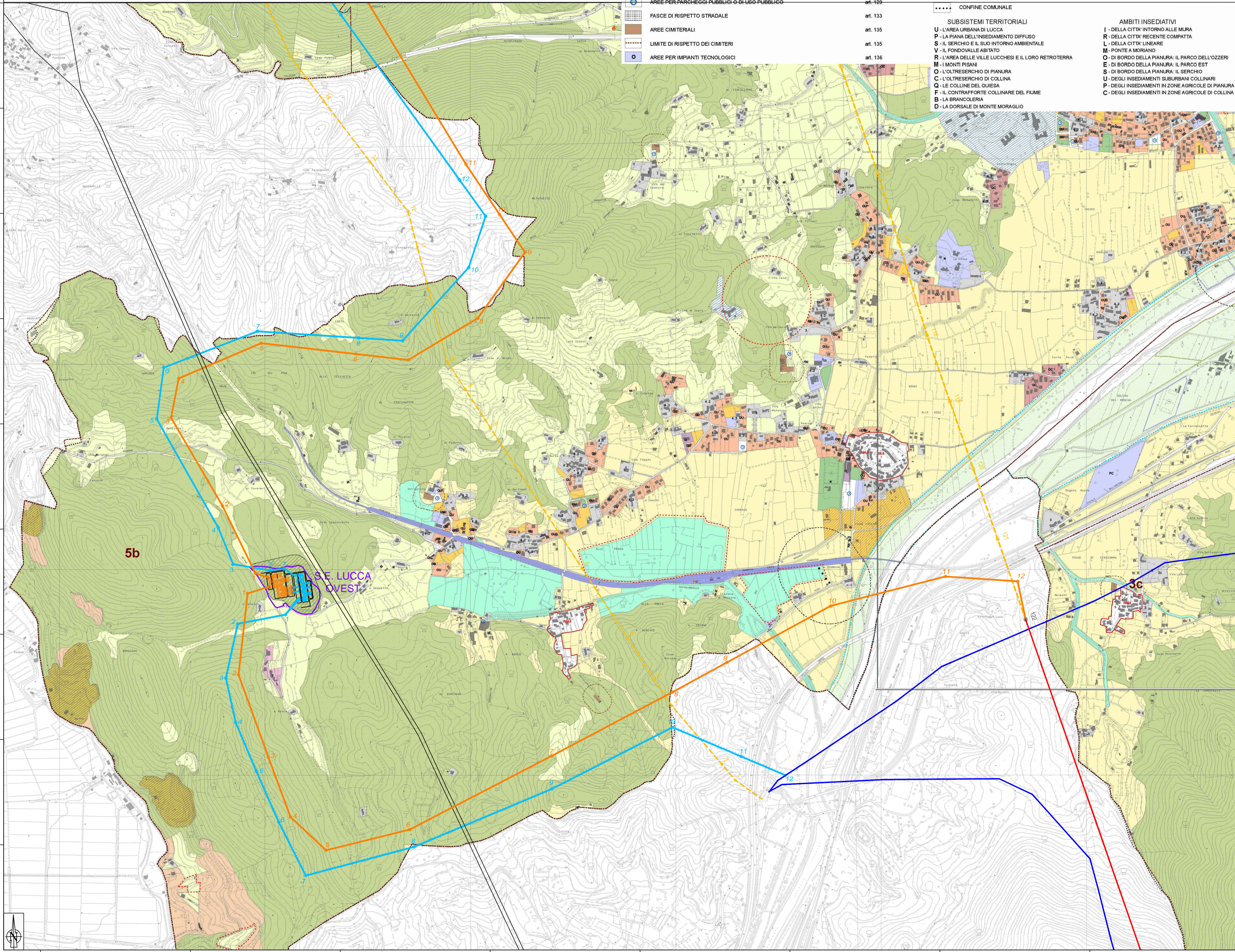

REVISIONI	00	09/12/2013	Prima emissione	A. Manno - L. Manno AI Engineering	F. Pedersoli (ING/ISI-SA)	N. Rivarone (ING/ISI-SA)
	N.	DATA	DESCRIZIONE	ELABORATO	VERIFICATO	APPROVATO

	CODIFICA DELL'ELABORATO	
	DEDR11010BSA00287_13/II	
PROGETTO	TITOLO	
RICAVATO DAL DOC. TERNA	RIASSETTO DELLA RETE 380 E 132 KV NELL'AREA DI LUCCA	
CLASSIFICAZIONE DI SICUREZZA	RELAZIONE PAESAGGISTICA PIANIFICAZIONE COMUNALE - LUCCA SUD	
NOME DEL FILE	SCALA CAD	FORMATO
DEDR11010BSA00287_13.dwg	1 unità = 1 mt.	A1
	SCALA	FOGLIO
	1: 10.000	2 / 5

Questo documento contiene informazioni di proprietà Terna S.p.A. e deve essere utilizzato esclusivamente dal destinatario in relazione alla finalità per le quali è stato ricevuto. E' vietata qualsiasi forma di riproduzione o di divulgazione senza l'esplicito consenso di Terna S.p.A.
 This document contains information proprietary to Terna S.p.A. and it will have to be used exclusively for the purposes for which it has been furnished. Whichever shape of spreading or reproduction without the written permission of Terna S.p.A. is prohibited.

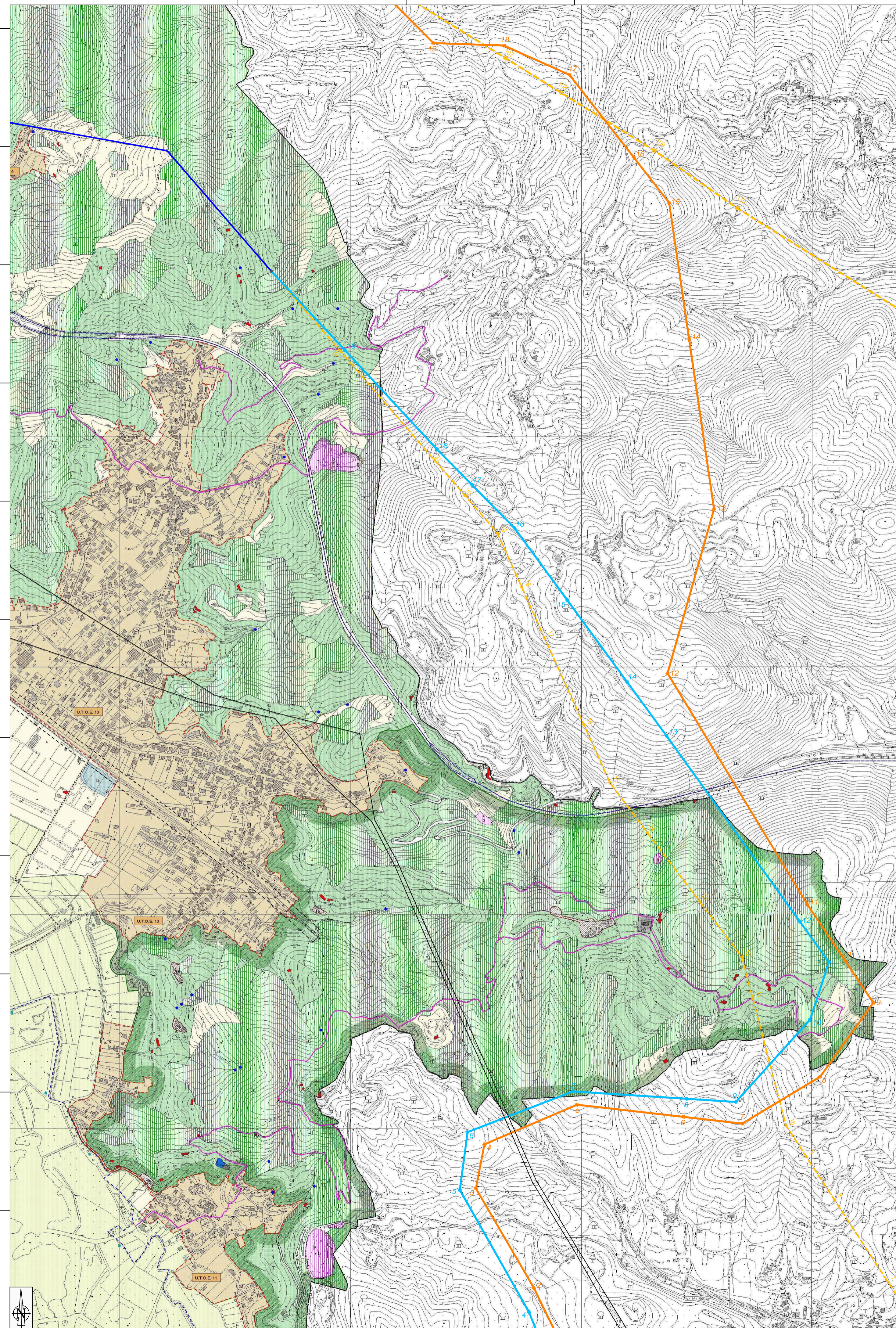

- LEGENDA**
- | | |
|-------------------------------|---|
| Interventi in progetto | Linee esistenti |
| Linea 380 kV ST in progetto | Linea 380 kV esistente |
| Linea 132 kV ST in progetto | Linea 132 kV esistente (RFI) |
| Demolizioni | Linea 132 kV esistente |
| | Sostegni esistenti non oggetto di demolizione |

Regolamento urbanistico del COMUNE DI MASSAROSA - Approvato con D.C.C. 10/10/2008 n. 103 Tav. 12.a - "Il Territorio aperto"

- | | |
|--|---|
| <p> Confine Comunale</p> <p>AMBITI URBANI</p> <p> Perimetro Utos</p> <p>NUCLEI ABITATI IN TERRITORIO APERTO ED EDIFICI STORICI-DIFFUSI</p> <p> Nuclei abitati in territorio aperto</p> <p> A1 - Aree, edifici e/o complessi di valore storico, architettonico e/o documentario vincolati ai sensi del D.Lgs. 42/04</p> <p> A2 - Aree, edifici di valore storico, architettonico e/o documentario</p> <p> A3 - Edifici di interesse storico e/o documentario</p> <p> A4 - Edifici di impianto storico tipologicamente alterati</p> <p> Edifici A4 di impianto storico tipologicamente alterati ai quali non è ammessa l'ampianamento r1</p> <p>ZONE PER SERVIZI PUBBLICI E PRIVATI DI INTERESSE GENERALE</p> <p> F1 - Zone per impianti tecnici e tecnologici</p> <p> F2 - Zone cimiteriali</p> <p> F3 - Zona a parco archeologico Villa Romana Massaciucoli</p> <p> F4 - Zone per l'ordine pubblico</p> <p> F5 - Zone per la protezione civile e spettacoli viaggianti</p> <p> F6 - Canile municipale</p> <p> F7 a/b - Aree per casse di laminazione</p> <p> F8 - Aree per mostre/esposizioni temporanee fiero e sagre</p> <p> F9 - Aree per servizi privati</p> <p> F10 - Aree per servizi alla viabilità</p> <p> F11 - Parco del Monte Guaisa</p> <p> F12 - Parco Archeologico Naturale</p> <p> F13 - Parco delle Acque</p> <p> F14 - Discarica del Brentino</p> <p> F15 a/b - Care</p> <p> F16 - Parco Regionale Migliamo-San Rossore-Massarosoli</p> <p> F17 - Strada 25 Massarosa</p> <p> Impianto Pioppogatto</p> | <p>DISCIPLINA DEL TERRITORIO AGRICOLO</p> <p> Area umida</p> <p> Boschi</p> <p> Oliveti</p> <p> Area agricola</p> <p> Viabilità rurale e sentieristica</p> <p> Frantoi</p> <p> Strutture turistico-ricettive e completamenti turistiche esistenti</p> <p> Campi di volo</p> <p> Edifici e/o aree soggette a piano attuativo</p> <p>INFRASTRUTTURE</p> <p> Autostrada A11</p> <p> Strade di progetto</p> <p> Allargamenti stradali</p> <p> Zona a servizio ferroviario</p> <p> Fascia di rispetto ferroviario</p> <p> Corridoio infrastrutturale Varinate Sarzanese da P.S.</p> <p> Rotatorie</p> <p> Percorsi pedonali</p> <p> Pista ciclabile</p> <p> Viabilità di progetto in territorio aperto</p> <p> Perimetro della fascia di rispetto cimiteriale</p> <p> Parcheggio temporaneo a servizio delle zone F8</p> <p> Pp Parcheggio Pertinenziale</p> <p>SORGENTI</p> <p> sorgenti</p> <p>ZONE PER SERVIZI PUBBLICI</p> <p> G1v - Zona a verde pubblico attrezzato e piazze</p> <p> G1s - Zona a verde sportivo</p> <p> G1a - Zona a verde sportivo e per impianti all'aperto</p> <p> G2 - Zone per filtrazione</p> <p> G3 - Attrezzature di interesse collettivo</p> <p> G4 - Parcheggio pubblico</p> <p> Tr - Servizi per i quali è prevista la dismissione</p> <p>ZONE DI TUTELA AMBIENTALE - I -</p> <p> I1 - Area inedificata in ambito urbano intercluso</p> <p> I2 - Area di valore paesaggistico e/o ambientale</p> <p> I3 - Area verdi di protezione e filtro</p> <p> I4 - Area di rispetto viabilità SPS Montramito Casello autostradale</p> |
|--|---|

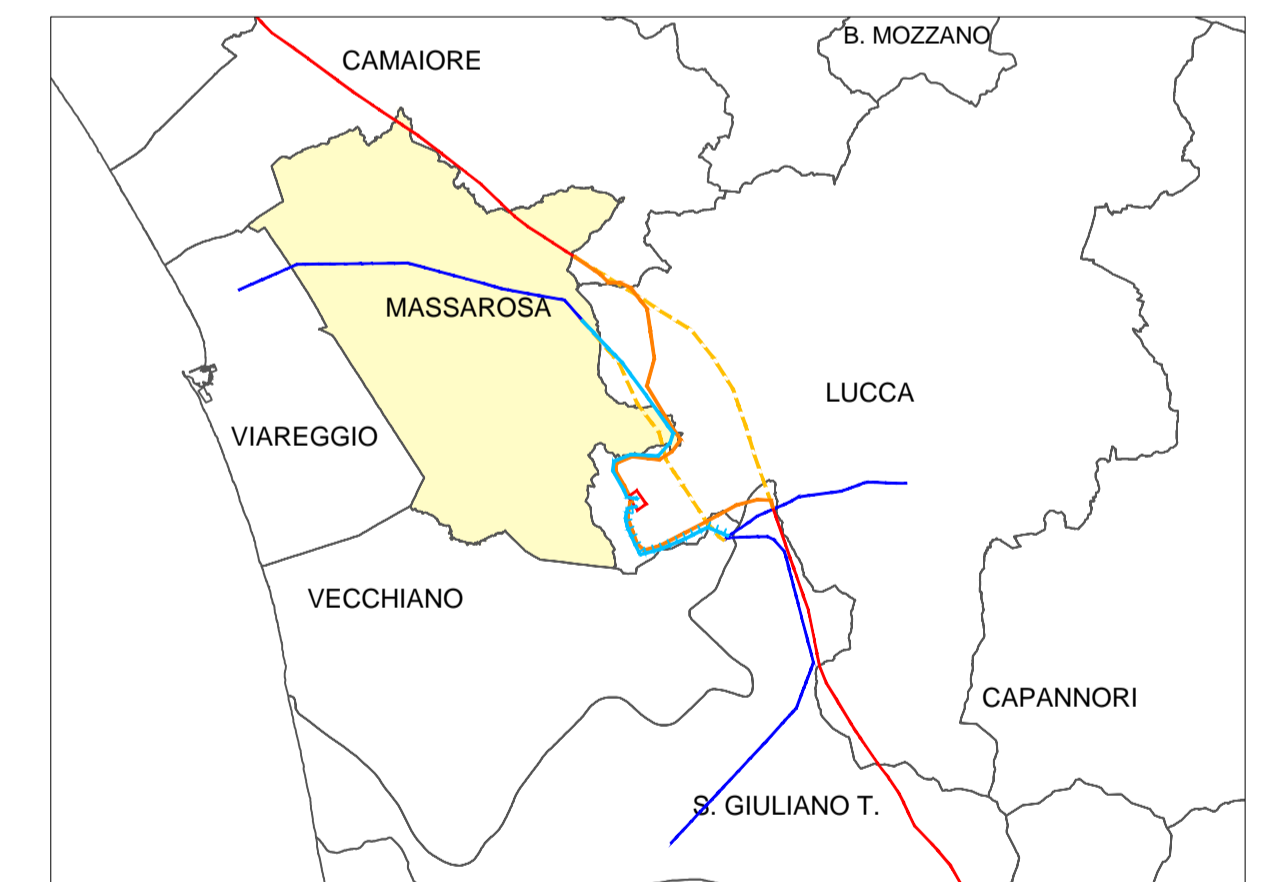
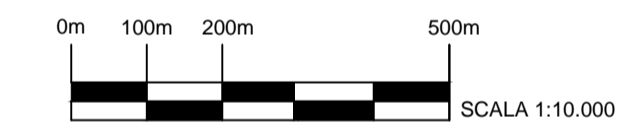

REVISIONI						
	00	09/12/2013	Prima emissione	A. Molino - L. Morra AI Engineering	V. Pedersoli ING(SI-SA)	N. Rivarone ING(SI-SA)
	N.	DATA	DESCRIZIONE	ELABORATO	VERIFICATO	APPROVATO

	CODIFICA DELL'ELABORATO	
	DEDR11010BSA00287_13/III	
PROGETTO	TITOLO	
RICAVATO DAL DOC. TERNA	RIASSETTO DELLA RETE 380 E 132 KV NELL'AREA DI LUCCA	
CLASSIFICAZIONE DI SICUREZZA	RELAZIONE PAESAGGISTICA PIANIFICAZIONE COMUNALE - MASSAROSA	

NOME DEL FILE	SCALA CAD	FORMATO	SCALA	FOGLIO
DEDR11010BSA00287_13.dwg	1 unità = 1 mt.	-	1: 10.000	3 / 5

Questo documento contiene informazioni di proprietà Terna S.p.A. e deve essere utilizzato esclusivamente dai destinatari in relazione alle finalità per le quali è stato ricevuto. E' vietata qualsiasi forma di riproduzione o di divulgazione senza l'esplicito consenso di Terna S.p.A.
 This document contains information proprietary to Terna S.p.A. and it will have to be used exclusively for the purposes for which it has been furnished. Whichever shape of spreading or reproduction without the written permission of Terna S.p.A. is prohibited.



- Sistema Inesedativo**
- Linee delle LTOE
 - Edificio storico (fino al 1924-28)
 - Edificio di recente formazione
 - Zone di Recupero
 - 12PP - Zone soggette a Piani Particolareggiati
 - Sub3 - Linee di divisione in sub-comparti
 - FU - Zone soggette a Progetti Unitari
 - Aree multifunzionali
 - Aree di bonifica
 - Verde Privato
 - Sistema Inesedativo (art. 17 comma 4)
 - Zona a stacco
 - Aree sottoposte a concessione convenzionata (oss. n. 7 approvata con Del. CC. n. 41/2006)
 - Nuclei storici consolidati (Zone A) (art.18)
 - A - Agglomerati urbani di carattere storico

- Aggregazioni edilizie di formazione recente (Zone B) (art.19)**
- B1 - Zone urbanizzate caratterizzate dalla contemporaneità di edificazione per spicca storica, caratteristiche tipologiche ed architettoniche e modalità di relazione con la struttura urbana e territoriale
 - B2 - Zone urbanizzate prevalentemente caratterizzate da tipologie edilizie urbane di formazione recente ed impianto riconducibile al modello di studio
 - B3 - Zone urbanizzate caratterizzate da assetto edilizio scarsamente funzionale o incompleto
- Nuovi insediamenti residenziali (Zone C) (art.20)**
- C1 - Zone già individuate come "Zone C" del precedente Piano Regolatore
 - C1 - Zone PEUP già individuate dal precedente Piano Regolatore
 - C2 - Zone di espansione
 - C3 - Zone PEUP (Del. CC. n° 63 del 30/05/2000; Del. CC. n° 127 del 09/10/2003)
 - C4 - comparto n. 4 - LTOE n. 18 Approvato con Deliberazione CC. n. 12 del 04 marzo 2007
- Insedimenti produttivi di beni e servizi (Zone D) (art.21)**
- D1 - Zone produttive saturate di qualificazione
 - D2 - Zone produttive parzialmente edificate
 - D3 - Zone produttive di nuova realizzazione a destinazione mista residenziale/terziaria collegati agli insediamenti urbani
 - D4 - Zone produttive di qualificazione e nuova realizzazione autonoma rispetto agli insediamenti urbani
- Insedimenti produttivi di beni e servizi (Zone D) (art.21)**
- D1 - Zone produttive saturate di qualificazione
 - D2 - Zone produttive parzialmente edificate
 - D3 - Zone produttive di nuova realizzazione a destinazione mista residenziale/terziaria collegati agli insediamenti urbani
 - D4 - Zone produttive di qualificazione e nuova realizzazione autonoma rispetto agli insediamenti urbani

- Invarianti Strutturali e Zone di Tutela**
- Invarianti Strutturali (art.36)**
- Edilizia religiosa (s.f.f. Piano Strutturale)
 - Edilizia militare (s.f.f. Piano Strutturale)
 - Grotte (s.f.f. Piano Strutturale)
 - Ville (s.f.f. Piano delle Ville)
 - Fasce di Certificazione (s.f.f. Piano Strutturale)
 - Viabilità storica (SS n° 12) (s.f.f. Piano Strutturale)
 - Acquedotti storici fuori terra (s.f.f. Piano Strutturale)
 - Acquedotti storici interrati
 - Paleovalle (s.f.f. Piano Strutturale)
 - Fiumi e Torrenti (s.f.f. Piano Strutturale)
 - Corridoi Ambientali (s.f.f. Piano Strutturale)
 - Zona di salvaguardia idraulica (art.48bis)
 - Zona di salvaguardia idraulica

- Area di rispetto e vincolo (art.36)**
- Area di rispetto della costa (D.Lgs. 42/2004)
 - Area di rispetto dei corsi d'acqua (D.Lgs. 42/2004)
 - Aree boscate (D.Lgs. 42/2004)
 - Aree archeologiche (D.Lgs. 42/2004)
 - Vincolo idrogeologico e forestale (ex R.D. 3057/1923)
 - Protezione delle bellezze naturali (D.Lgs. 42/2004)
 - Ente Parco Regionale Migliorino San Rossone Messasconico (L.R. n°179)
 - Area di rispetto di pozzi e sorgenti (D.P.R. 236/88)
 - Area di protezione di pozzi e sorgenti (D.P.R. 236/88)
 - Area di rispetto ombelico (R.G. 1265/34; D.P.R. 285/93)
 - Area di rispetto dei depuratori
 - Fasce di rispetto della viabilità (D.L. 35/93)
 - Fasce di rispetto delle ferrovie (D.P.R. 733/80)
 - Fasce di rispetto degli elettrodotti
 - Aree Naturali Protette di Interesse Locale (A.N.P.I.L.) (L.R. 49/98)
 - Area di protezione "a" (D.C.R. 256/88)
 - Area di protezione "b,c" (D.C.R. 256/88)
 - Galena del fiume (s.f.f. Piano Strutturale)

- Sistema Funzionale**
- Infrastrutture Viarie (art.25)**
- ESISTENTI
 - DI PROGETTO
 - Strada Litane
 - Strade intramurarie
 - Autostrade
 - Viabilità sottoposta ad approvvigionamenti progettuali
 - Percorsi pedonali e ciclabili
 - Linee ferroviarie
 - Parcheggi
 - Verde e Parcheggi

- Servizi ed attrezzature di interesse generale (zone F) (art.24)**
- F1 - Aree destinate a verde pubblico attrezzato
 - F2 - Aree destinate ad attività sportive e ricreative di iniziativa pubblica e privata convenzionata
 - F3 - Aree per servizi pubblici di interesse generale (strutture scolastiche, attrezzature sanitarie, culturali, socio-sanitarie)
 - F4 - Aree per servizi di interesse generale a prevalente carattere privato
 - F5 - Infrastrutture ed impianti tecnici di interesse generale
 - F6 - Parchi ed emboli di riqualificazione ambientale
 - F7 - Parchi ed emboli di qualificazione ambientale
- Sistema Ambientale**
- Subsistema della Pianura (art.26)**
- Zone agricole interne alle LTOE (E0)
 - Zone agricole ordinarie (E1)
 - Aree di fertilità a prevalente funzione agricola interagenti con gli insediamenti consolidati (E2)
 - Zone agricole speciali (E3)
 - Zone agricole di interesse paesaggistico (E4)
- Subsistema del Monte (art.26)**
- Zone agricole di interesse paesaggistico (E5)

- LEGENDA**
- Interventi in progetto**
- Linea 380 kV ST in progetto
 - Linea 132 kV ST in progetto
 - Demolizioni
- Linee esistenti**
- Linea 380 kV esistente
 - Linea 132 kV esistente (RFI)
 - Linea 132 kV esistente
 - Sostegni esistenti non oggetto di demolizione

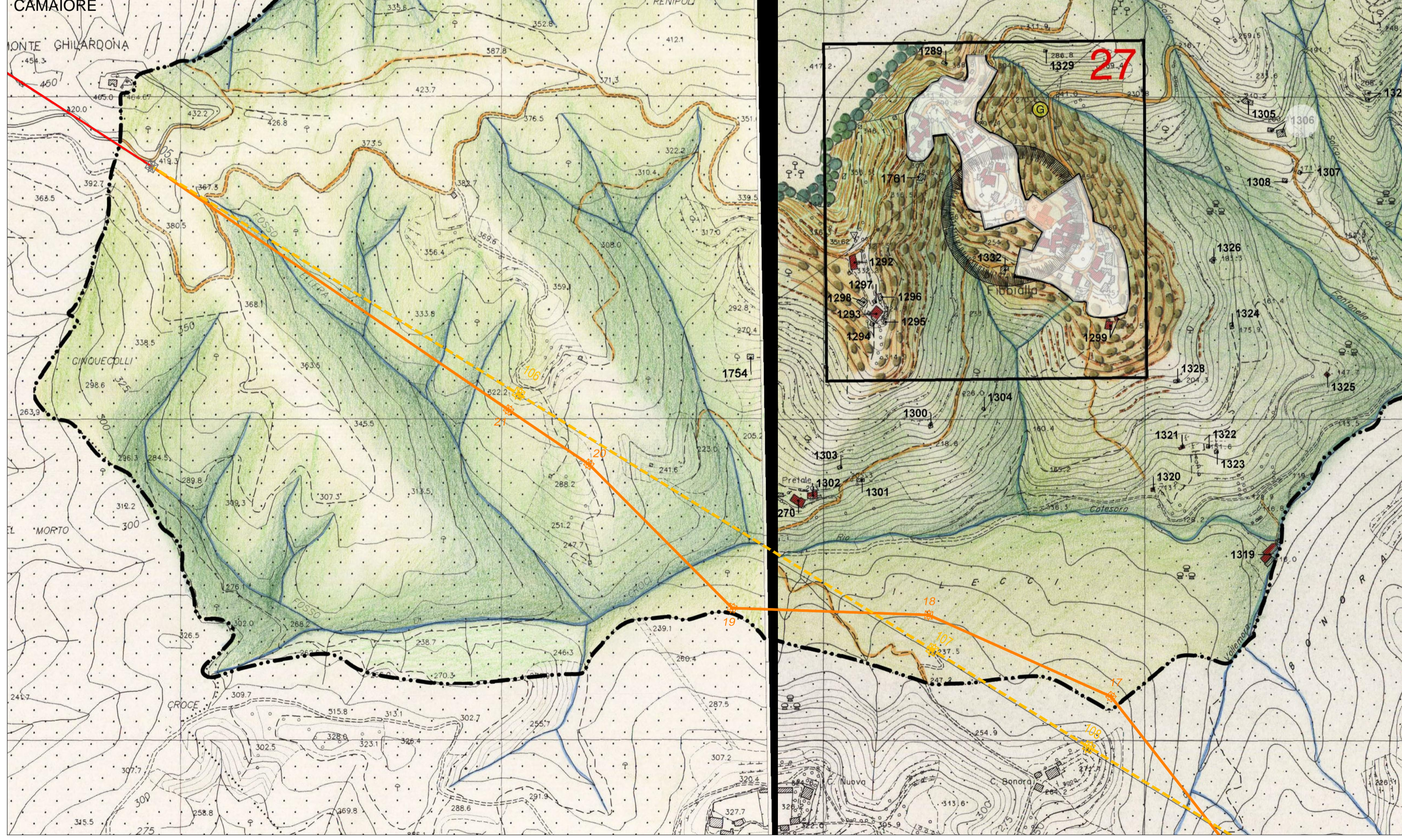

SUBSISTEMA AMBIENTALE DELLA COLLINA E DELLA MONTAGNA

- Aree agricole di valenza ambientale
- Boschi, selve, aree naturali, prati e pascoli
- Mulattiere, sentieri e viabilità storica
- Viabilità e percorsi recenti
- Alberate, filari e relative sistemazioni
- Terrazzamenti, ciglionamenti e altre sistemazioni agrarie della collina
- Edifici storici presenti al catasto ottocentesco e relativo numero di scheda
- Edifici recenti e relativo numero di scheda
- Risorse acquifere, torrenti, rii e fosse
- Circuito di valorizzazione ambientale e turistica del territorio
- Associazioni ripariali
- BORGHİ STORICI (vedi sviluppi scala 1:2000)

- UNITA' TERRITORIALI ORGANICHE ELEMENTARI (U.T.O.E.)**
- COLLINE MARITTIME
 - Il percorso e i belvedere panoramici sul mare e le Apuane
 - VALLE DEL FREDDANA E LE COLLINE DELLE "SEI MIGLIA"

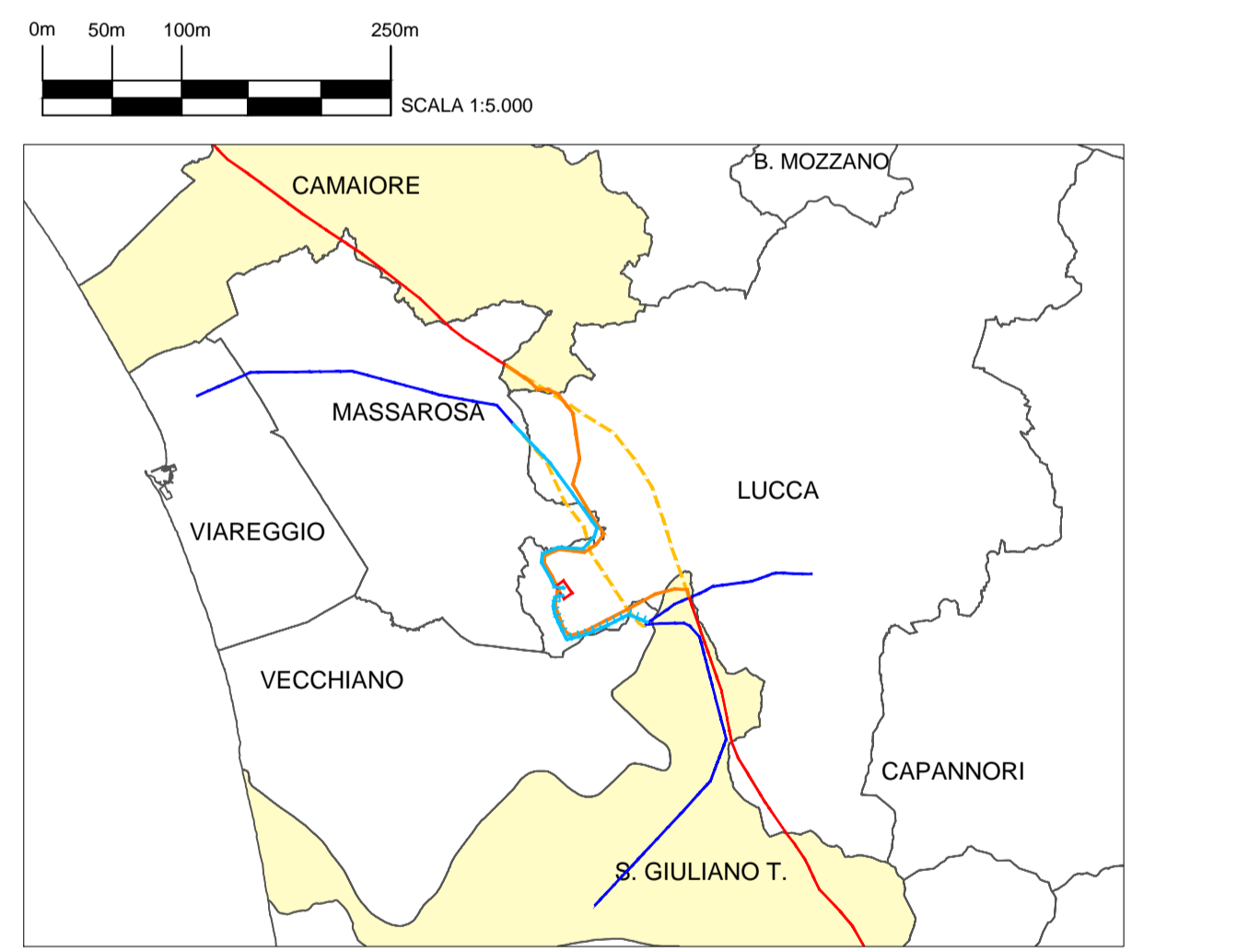

REVISIONI		CODIFICA DELL'ELABORATO		
00	09/12/2013	Prima emissione	A.Morino - L.Morini AI Engineering	T.Pedersoli (Dr. Sarda) ING(SI-SA)
N.	DATA	DESCRIZIONE	ELABORATO	VERIFICATO
PROGETTO		TITOLO		
RICALCO DAL DOC. TERNA		RIASSETTO DELLA RETE 380 E 132KV NELL'AREA DI LUCCA		
CLASSIFICAZIONE DI SICUREZZA		RELAZIONE PAESAGGISTICA PIANIFICAZIONE COMUNALE (CAMAIORE, S.GIULIANO TERME)		
NOME DEL FILE	SCALA CAD	FORMATO	SCALA	FOGLIO
DEDR11010BSA00287_13.dwg	1 unità = 1 mt.	A1	1: 5.000	4 / 5

Questo documento contiene informazioni di proprietà Terma S.p.A. e deve essere utilizzato esclusivamente dai destinatari in relazione alle finalità per le quali è stato ricevuto. E' vietata qualsiasi forma di riproduzione o di divulgazione senza l'esplicito consenso di Terma S.p.A.
This document contains information proprietary to Terma S.p.A. and it will have to be used exclusively for the purposes for which it has been furnished. Whichever shape of spreading or reproduction without the written permission of Terma S.p.A. is prohibited.

Regolamento urbanistico del COMUNE DI VECCHIANO, approvato con D.C.C. n. 70 del 21/12/2011 - Tavola 1P - "Quadro generale delle previsioni" marzo 2012

- I PAESAGGI CONSOLIDATI E IL TERRITORIO RURALE**
- IL PAESAGGIO DELLA PIANURA ALLUVIONALE E LE AREE AGRICOLE PRODUTTIVE (ART.12)
 - AREE AD ESCLUSIVA FUNZIONE AGRICOLA
 - AREE A PREVALENTE FUNZIONE AGRICOLA
 - IL PAESAGGIO DELL'AMBIENTE FLUVIALE (ART.13)
 - AREE AGRICOLE DI VALORE AMBIENTALE
 - GOLENA E FRANGE SERCHIO
 - IL PAESAGGIO COLLINARE (ART.14)
 - ZONE BOSCHATE
 - MACCHA
 - RURALE COLLINARE A CARATTERE MISTO
 - OLIVETI E COLTURE ARBOREE TRADIZIONALI
 - TERRAZZAMENTI / MURI A RETTA
 - PARCO NATURALE REGIONALE DI MIGLIARINO-SAN ROSSORE (ART.15)
 - PINETE E BOSCHI LITORANEI
 - ARENILI
 - FILARI ALBERATI
 - AREE AGRICOLE GIÀ PALUSTRI
 - AREE AGRICOLE DEL PARCO
 - CANALI, CORSI D'ACQUA E VERDE FLUVIALE DI PERTINENZA (ART.16)
 - LA MAGLIA AGRARIA TRADIZIONALE: ROSETTI, CARRIZI E CORTI DI PIANURA ESISTENTI AL CATESTRO (SOPROBONO E CONSERVATI)
- LE INFRASTRUTTURE E I SERVIZI ESISTENTI**
- LE INFRASTRUTTURE PER LA MOBILITA' E LE RELATIVE FASCE DI RISPETTO (ART.17)
 - GRANDE DIRETTRICE NAZIONALE
 - DIRETTRICE PRIMARIA DI INTERESSE REGIONALE
 - ITINERARIO D'INTERESSE SOVRACOMUNALE
 - VIABILITA' DI CONNESSIONE DEI POLI URBANI
 - VIABILITA' CARRABILE E CICLABILE PER LA MARINA DI VECCHIANO E IL TERRITORIO DEL PARCO
 - RETE DELLA VIABILITA' STORICA
 - PERCORSI MINORI DEL TERRITORIO RURALE
 - RETE DEI PERCORSI E SENTIERI COLLINARI DI INTERESSE PAESAGGISTICO E AMBIENTALE
 - MURA
 - DISTRIBUTORI DI CARBURANTE (ART.24)
 - PERCORSI PEDONALI E CICLABILI
 - LINEA FERROVIARIA LITORANEA
 - STAZIONI DI MIGLIARINO
- I SERVIZI ESISTENTI / IN PROGETTO**
- ZONE PER ATTREZZATURE PUBBLICHE DI INTERESSE GENERALE (ART.18)
 - ACQUEDOTTO E SUOI POZZI
 - AREE DESTINATE ALL'ISTRUZIONE (ART.19)
 - AREE PER ATTREZZATURE DI INTERESSE COMUNE, PUBBLICHE E DI USO PUBBLICO (ART.20)
 - VEDUTE ATTREZZATE E PER IL TORRIONE (ART.21)
 - AREE PER IMPIANTI SPORTIVI (ART.22)
 - PARCHI PUBBLICI E PARCHI PRIVATI DI USO PUBBLICO (ART.23)
 - CIMITERO E RILATIVO VINCOLO DI RISPETTO (ART.25)
 - AREE ATTREZZATE PER FUNZIONI SPECIALISTICHE DEL TEMPO LIBERO
- I TESSUTI URBANI E URBANIZZATI**
- NUMERO DI RIFERIMENTO PER GLI EDIFICI NEL TERRITORIO RURALE
 - NUMERO DI RIFERIMENTO PER GLI EDIFICI NEL PARCO REGIONALE
 - EDIFICI DI VECCHIO IMPIANTO
 - EDIFICI DI IMPIANTO NOVECENTESCO O PIU' RECENTI, A VARIA DESTINAZIONE

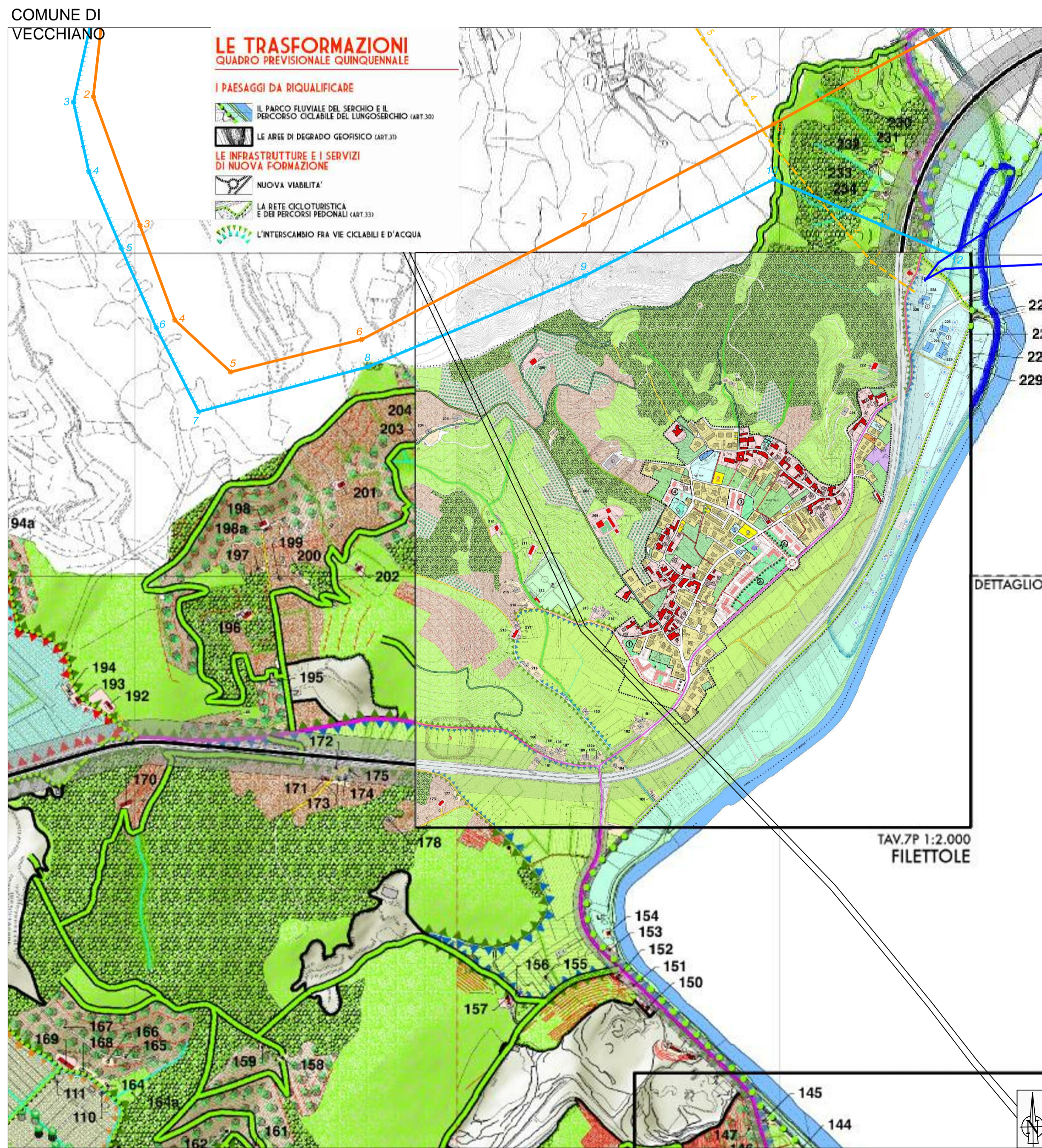

LE TRASFORMAZIONI
QUADRO PREVISIONALE QUINQUENNALE

- I PAESAGGI DA RIQUALIFICARE**
- IL PARCO FLUVIALE DEL SERCHIO E IL PERCORSO CICLABILE DEL LUNGO SERCHIO (ART.13)
 - LE AREE DI DEGRADO GEOSICO (ART.31)
- LE INFRASTRUTTURE E I SERVIZI DI NUOVA FORMAZIONE**
- NUOVA VIABILITA'
 - LA RETE CICLOTURISTICA E DEI PERCORSI PEDONALI (ART.33)
 - L'INTERSCAMBIO FRA VIE CICLABILI E D'ACQUA

- LEGENDA**
- Interventi in progetto**
- Nuova Stazione Elettrica "LUCCA OVEST"
 - Linea 380 kV ST in progetto
 - Linea 132 kV DT in progetto
 - Linea 132 kV ST in progetto
 - Demolizioni
- Linee esistenti**
- Linea 380 kV esistente
 - Linea 132 kV esistente (RFI)
 - Linea 132 kV esistente
 - Sostegni esistenti non oggetto di demolizione

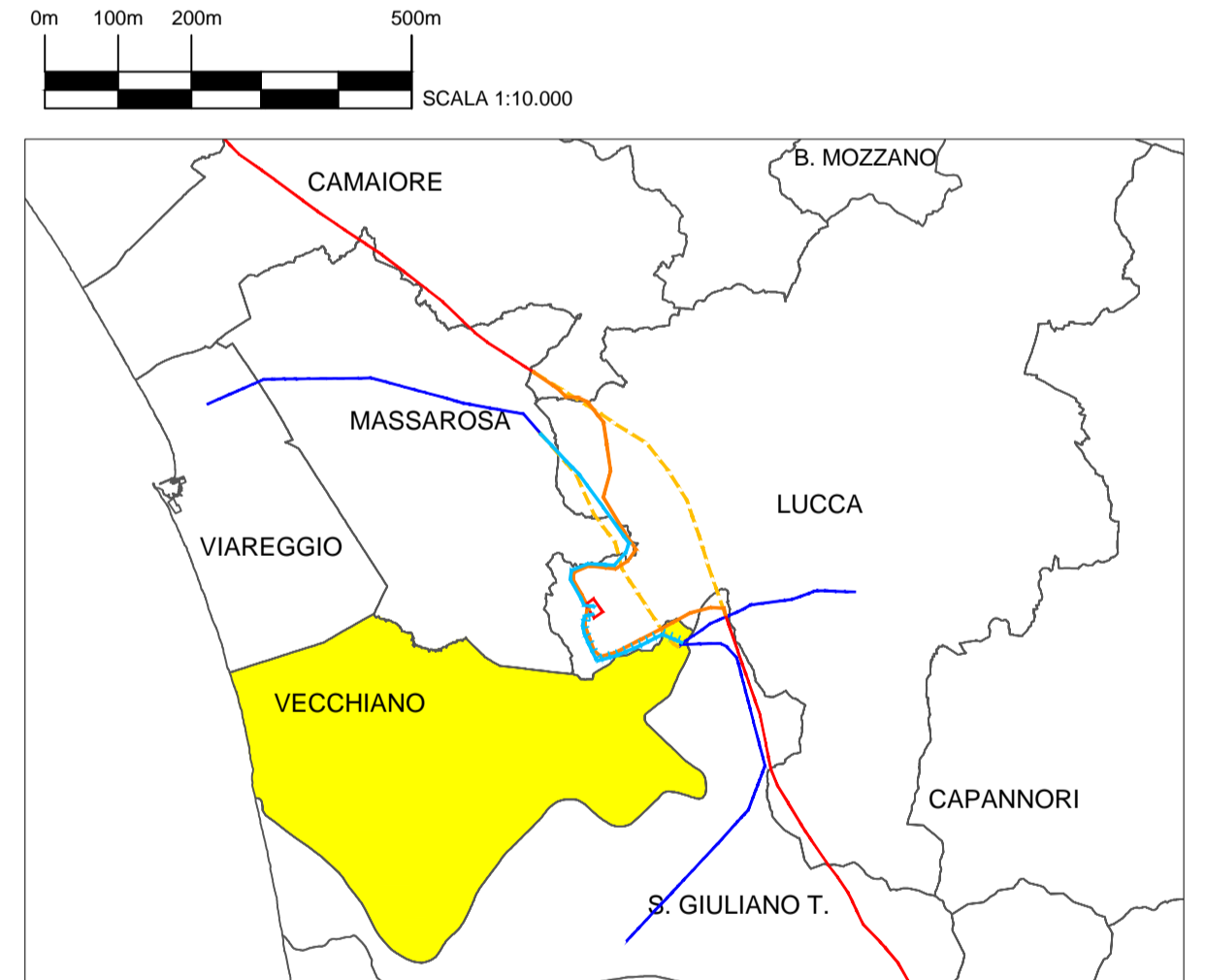

REVISIONI	N.	DATA	DESCRIZIONE	ELABORATO	VERIFICATO	APPROVATO
00	09/12/2013	Prima emissione		A. Manno - L. Motta - Ai Engineering (ING/ISI-SA)	V. Pedersoli - De Santis (ING/ISI-SA)	N. Rivarone (ING/ISI-SA)

		CODIFICA DELL'ELABORATO DEDR11010BSA00287_13/V			
PROGETTO		TITOLO RIASSETTO DELLA RETE 380 E 132KV NELL'AREA DI LUCCA			
RICAVATO DAL DOC. TERNA		RELAZIONE PAESAGGISTICA PIANIFICAZIONE COMUNALE - VECCHIANO			

NOME DEL FILE	SCALA CAD	FORMATO	SCALA	FOGLIO
DEDR11010BSA00287_13.dwg	1 unità = 1 mt.	-	1: 10.000	5 / 5

Questo documento contiene informazioni di proprietà Terna S.p.A. e deve essere utilizzato esclusivamente dal destinatario in relazione alle finalità per le quali è stato ricevuto. E' vietata qualsiasi forma di riproduzione o di divulgazione senza l'esplicito consenso di Terna S.p.A.
This document contains information proprietary to Terna S.p.A. and it will have to be used exclusively for the purposes for which it has been furnished. Whichever shape of spreading or reproduction without the written permission of Terna S.p.A. is prohibited.