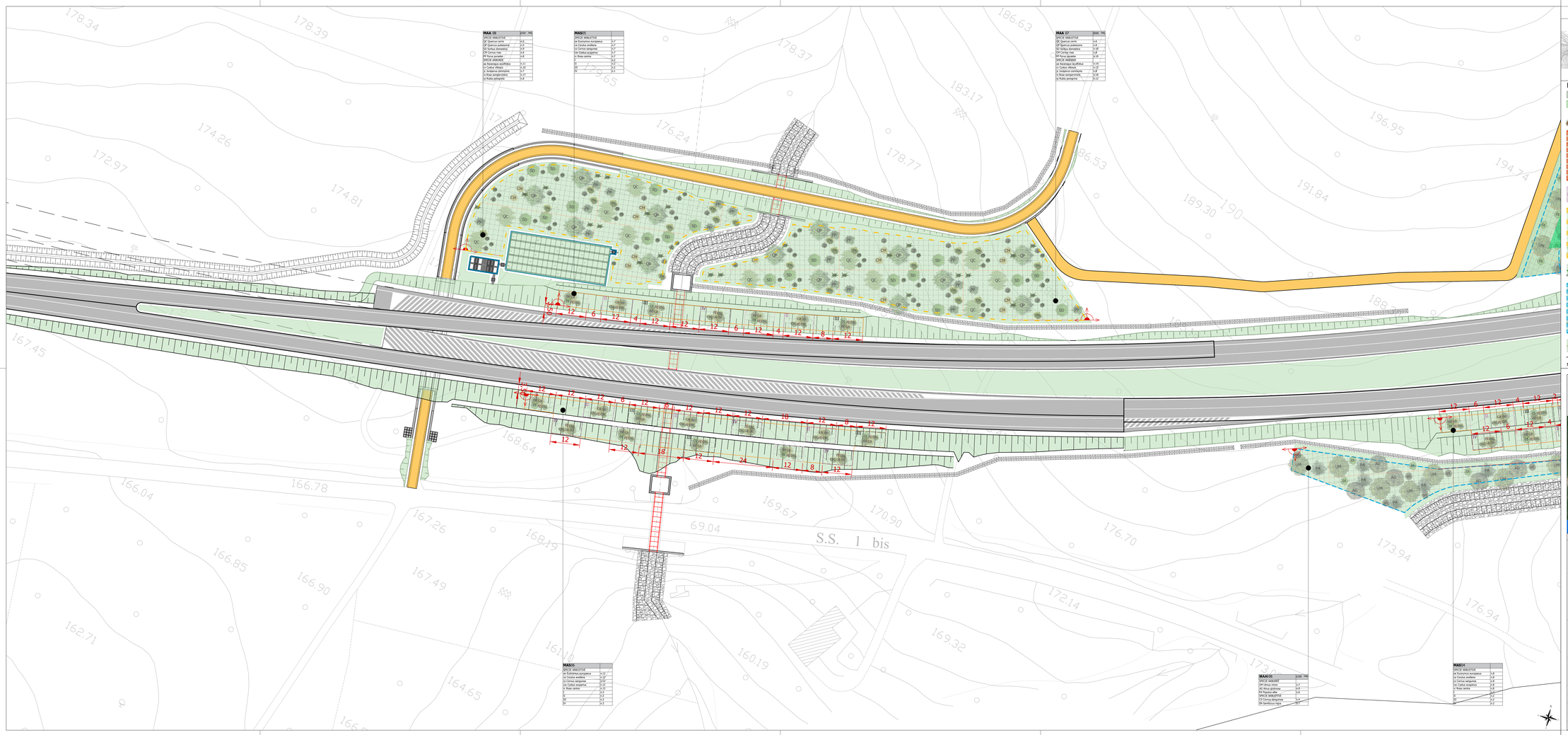

MAA 08

SPECIE ARBUSTIVE	SYMZ	PIN
QC Quercus cerris	n.5	
QP Quercus pubescens	n.5	
SD Sorbus domestica	n.5	
CM Cornus mas	n.6	
PP Pyrus pyraster	n.6	
SPECIE ARBOREE		
ae Acer campestre	n.11	
co Corylus vellana	n.10	
jc Juniperus communis	n.17	
rs Rosa sempervirens	n.7	
rp Ruiba peregrina	n.8	

MAS05

SPECIE ARBUSTIVE	
ee Euonymus europaeus	n.17
ca Corylus avellana	n.17
cs Cornus sanguinea	n.17
csc Cytisus scoparius	n.17
rc Rosa canina	n.17
	n.17
	n.17