

SCALA 1:100

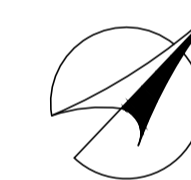

SCALA 1:100

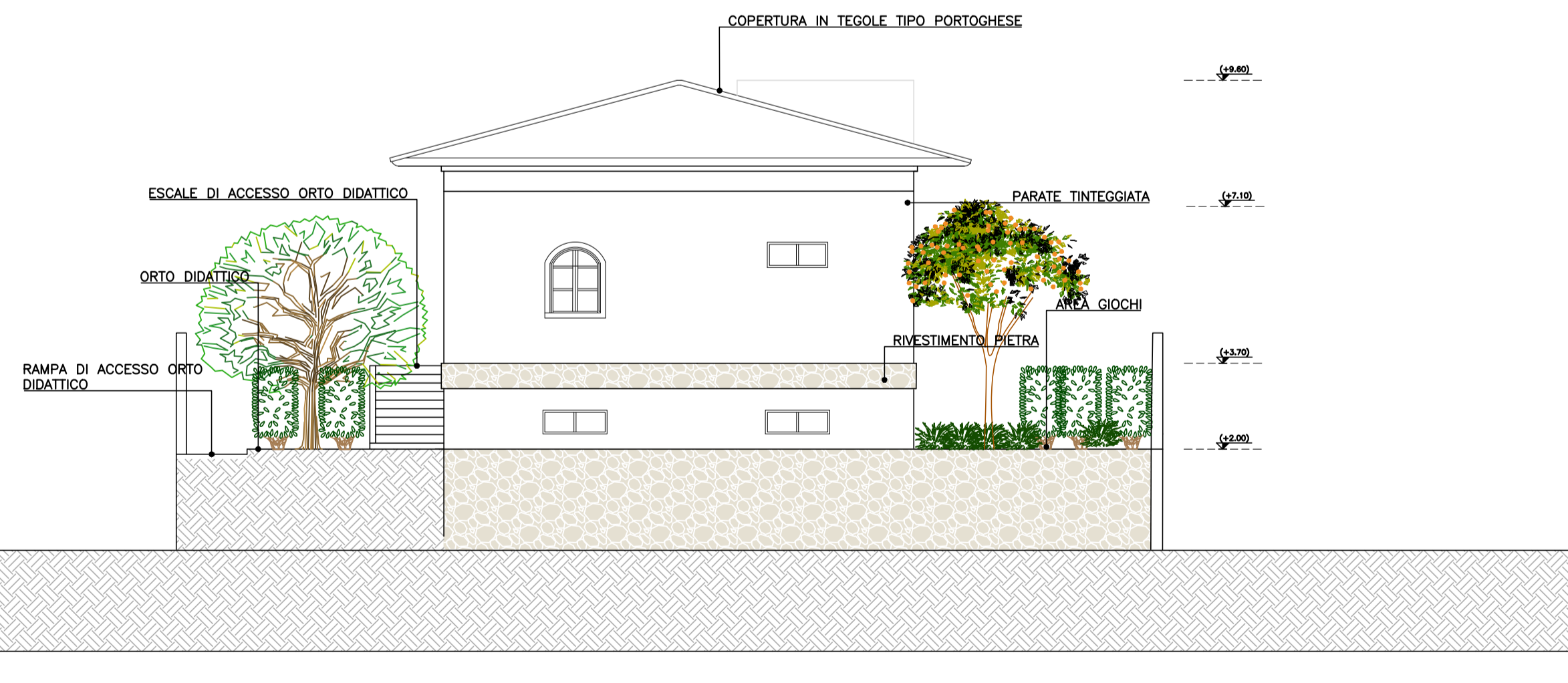
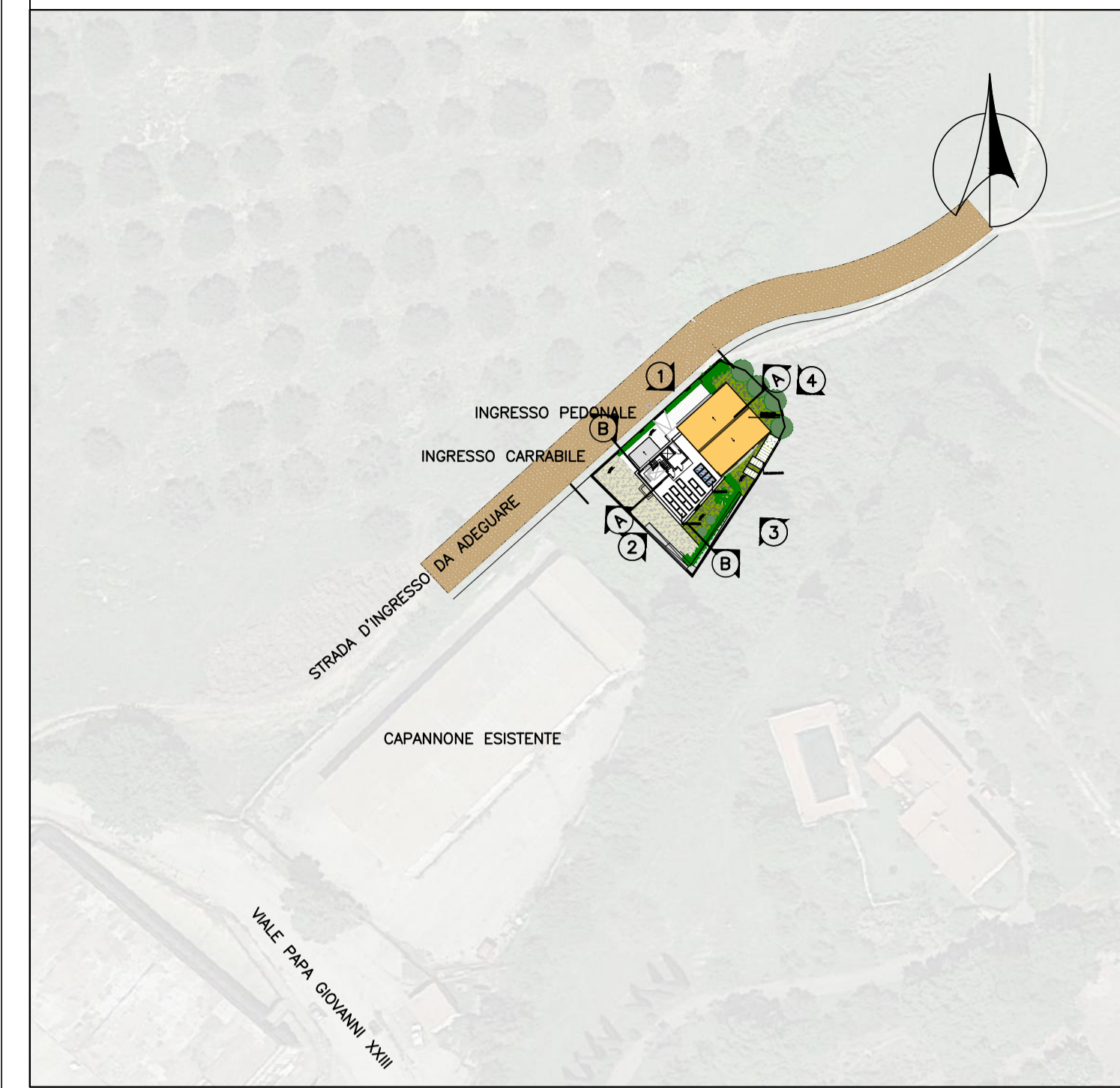

Struttura Territoriale Lazio

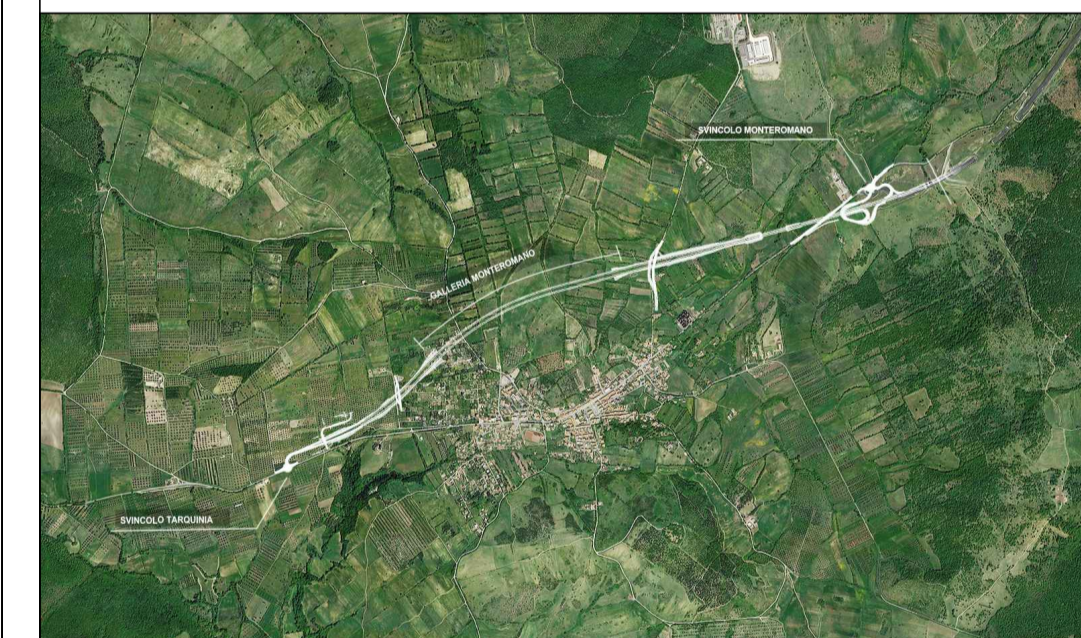

**S.S. 675
UMBRO - LAZIALE**
SISTEMA INFRASTRUTTURALE
DEL COLLEGAMENTO DEL
PORTO DI CIVITAVECCHIA CON
IL NODO INTERMODALE DI ORTE
TRATTA INTERMODALE DI ORTE
TRATTA MONTE ROMANO EST -
CIVITAVECCHIA
1° STRALCIO TRATTA MONTE
ROMANO EST - TARQUINIA
CODICE GARA: RM 07/23
CODICE CIG: 9812182F81
CODICE CUP: F47H22001170001

PROGETTO ESECUTIVO - APPALTO INTEGRATO RM07/23

APPALTATORE		PROGETTISTI INDICATI	
VISTO: IL RESPONSABILE DEL PROCEDIMENTO Dott. Ing. Paolo NARDOCCI		RESPONSABILE INTEGRAZIONE DELLE PRESTAZIONI SPECIALISTICHE Ing. Giancarlo TANZI iscritto all'ordine degli Ingegneri di Roma e provincia al n°20314	GEOLOGO Geol. Francesco AMANTIA SCUDERI iscritto all'ordine dei Geologi della Sicilia al n° 143
COORDINATORE DELLA SICUREZZA IN FASE DI PROGETTAZIONE Ing. Giancarlo TANZI iscritto all'ordine degli Ingegneri di Roma e provincia al n°20314			
W002 CAPITOLO PROGETTUALE D SUBCAPITOLO PROGETTUALE W0 TITOLO ELABORATO PROSPETTI TAV. 2		PROGETTO STRADALE W0 AGRINIDO	
CODICE SIL	NOME FILE	REVISIONE	SCALA:
A T N O R M 0 0 1 6 6	W002-T00EG00ARCS02_B.dwg		
CODICE PROGETTO	CODICE ELAB.		
D P R M 0 3 6 6 E 2 3 0 1	T 0 0 E G 0 0 A R C P S 0 2	B	1:100
C			
B	REVISIONE	Marzo 2024	J. Solis Ing. F. Bajetti Ing. Giancarlo Tanzi
A	EMMISSIONE	Novembre 2023	J. Solis Ing. F. Bajetti Ing. Giancarlo Tanzi
REV.	DESCRIZIONE	DATA	REDATTO VERIFICATO APPROVATO