

SCALA 1:100

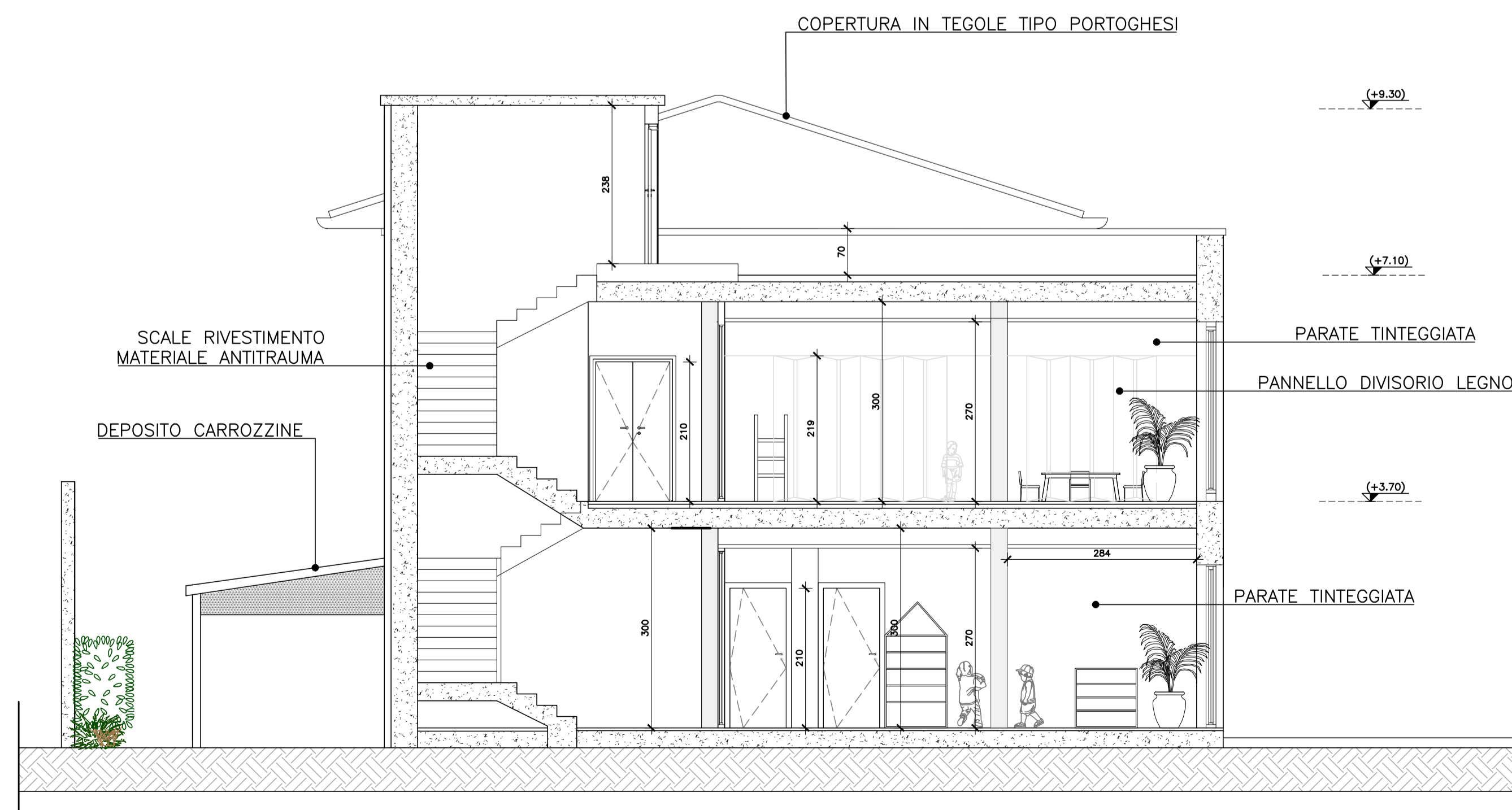

SCALA 1:100

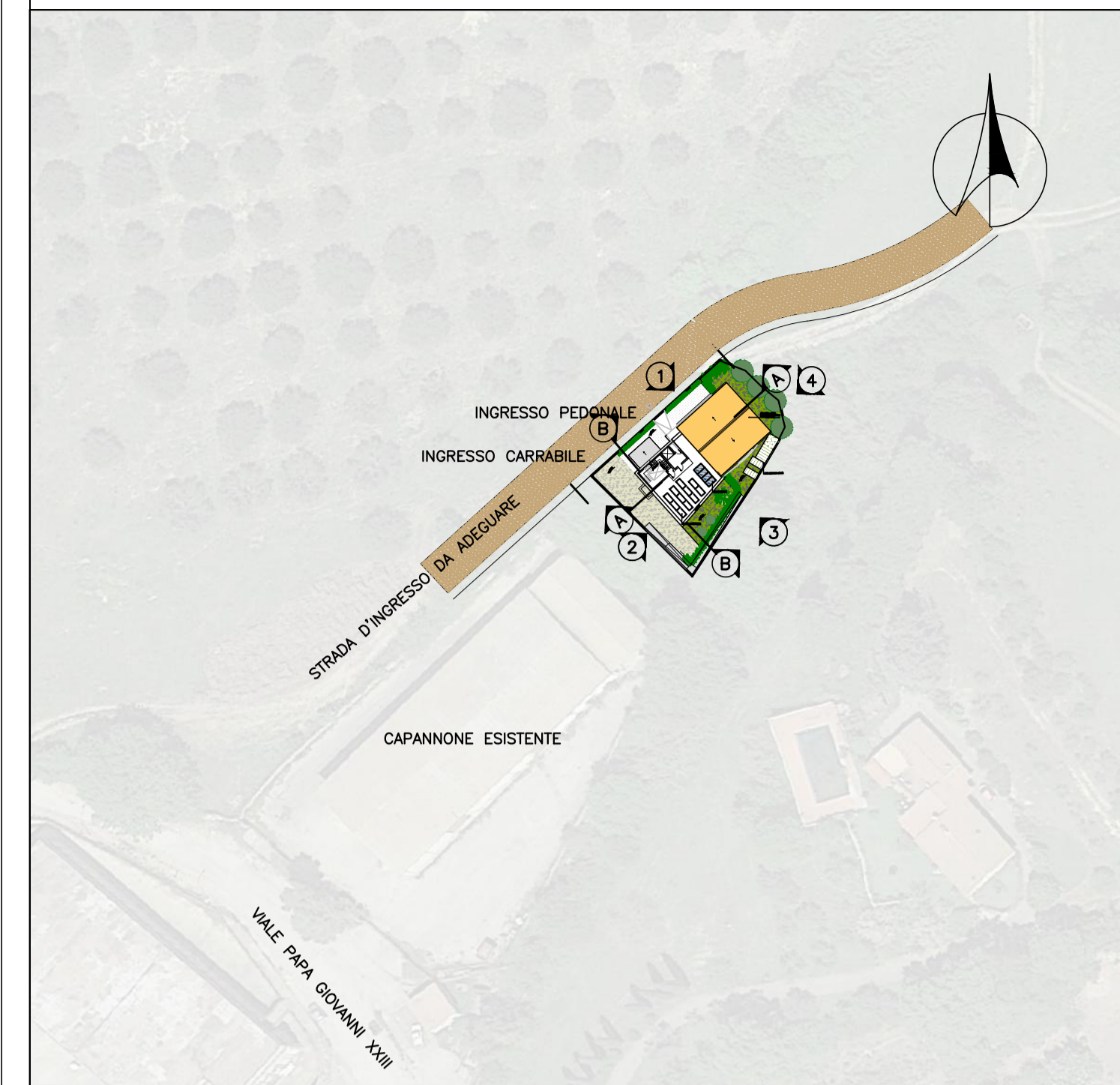

Struttura Territoriale Lazio

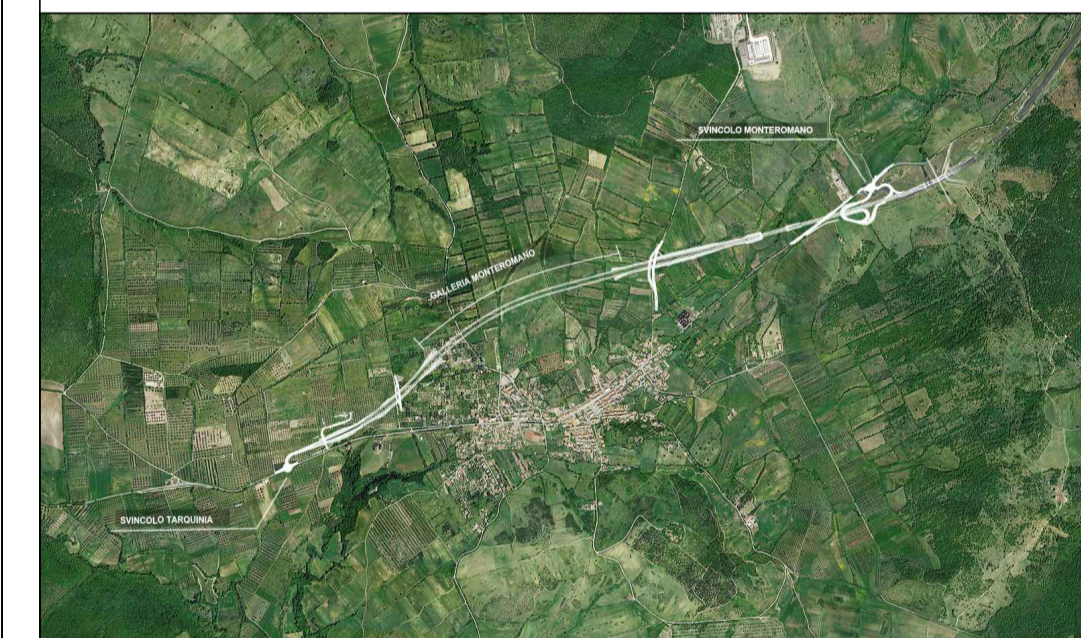

**S.S. 675 UMBRO - LAZIALE**  
 SISTEMA INFRASTRUTTURALE DEL COLLEGAMENTO DEL PORTO DI CIVITAVECCHIA CON IL NODO INTERMODALE DI ORTE TRATTA MONTE ROMANO EST - CIVITAVECCHIA  
 1° STRALCIO TRATTA MONTE ROMANO EST - TARQUINIA  
 CODICE GARA: RM 07/23  
 CODICE CIG: 9812182F81  
 CODICE CUP: F47H22001170001

**PROGETTO ESECUTIVO - APPALTO INTEGRATO RM07/23**

APPALTATORE		PROGETTISTI INDICATI	
		MANDATARIA	MANDANTI
VISTO: IL RESPONSABILE DEL PROCEDIMENTO Dott. Ing. Paolo NARDUCCI		RESPONSABILE INTEGRAZIONE DELLE PRESTAZIONI SPECIALISTICHE Ing. Giancarlo TANZI iscritto all'ordine degli Ingegneri di Roma e provincia al n°20314	GEOLOGO Geol. Francesco AMANTIA SCUDERI iscritto all'ordine dei Geologi della Sicilia al n°143
CODICE SIL: <b>W003</b> CODICE PROGETTO: <b>DPRM0366E2301</b>		COORDINATORE DELLA SICUREZZA IN FASE DI PROGETTAZIONE Ing. Giancarlo TANZI iscritto all'ordine degli Ingegneri di Roma e provincia al n°20314	TITOLO ELABORATO: <b>D PROGETTO STRADALE</b> SUBCAPITOLO PROGETTUALE: <b>W0 AGRINIDO</b> SEZIONI
NOME FILE: W003-T00EG00ARCSZ01_B.dwg CODICE ELAB.: <b>T00EG00ARCSZ01</b>		REVISIONE	SCALA:
		<b>B</b>	<b>1:100</b>
C			
B	REVISIONE	Marzo 2024	J. Solis, Ing. F. Bajetti, Ing. Giancarlo Tanzi
A	EMISSIONE	Novembre 2023	J. Solis, Ing. F. Bajetti, Ing. Giancarlo Tanzi
REV.	DESCRIZIONE	DATA	REDDATO VERIFICATO APPROVATO