



**S.S. 675
UMBRO - LAZIALE**

**SISTEMA INFRASTRUTTURALE
DEL COLLEGAMENTO DEL
PORTO DI CIVITAVECCHIA CON
IL NODO INTERMODALE DI ORTE
TRATTA MONTE ROMANO EST -
CIVITAVECCHIA
1° STRALCIO TRATTA MONTE
ROMANO EST - TARQUINIA**

**CODICE GARA: RM 07/23
CODICE CIG: 9612182F81
CODICE CUP: F47H22001170001**

PROGETTO ESECUTIVO - APPALTO INTEGRATO RM07/23

APPALTATORE		PROGETTISTI INDICATI			
 <p>RAGGRUPPAMENTO TEMPORANEO D'IMPRESA: ETERIA Consorzio Stabile Scari - Impresa mandataria: Vittadello S.p.a., Edil Moter s.r.l. - Imprese Mandanti</p>		<p>MANDATARIA</p> 	<p>MANDANTI</p> 		
<p>VISTO: IL RESPONSABILE DEL PROCEDIMENTO</p> <p>_____</p> <p>Dott. Ing. Paolo NARDOCCI</p>		<p>RESPONSABILE INTEGRAZIONE DELLE PRESTAZIONI SPECIALISTICHE</p> <p>_____</p> <p>Ing. Giancarlo TANZI Iscritto all'ordine degli ingegneri di Roma e provincia al n°20314</p>	<p>GEOLOGO</p> <p>_____</p> <p>Geol. Francesco AMANTIA SCUDERI Iscritto all'ordine dei Geologi della Sicilia al n°143</p>	<p>COORDINATORE DELLA SICUREZZA IN FASE DI PROGETTAZIONE</p> <p>_____</p> <p>Ing. Giancarlo TANZI Iscritto all'ordine degli ingegneri di Roma e provincia al n°20314</p>	
W006	<p>CAPITOLO PROGETTUALE</p> <p>W</p>	<p>AGRINIDO</p>			
	<p>SUBCAPITOLO PROGETTUALE</p> <p>W0</p>	<p>AGRINIDO</p>			
	<p>TITOLO ELABORATO</p>	<p>ALBUM RENDERING</p>			
<p>CODICE SIL</p> <p>A T N O R M 0 0 1 6 6</p> <p>CODICE PROGETTO</p> <p>D P R M 0 3 6 6 E 2 3 0 1</p>		<p>NOME FILE</p> <p>W006-T00EG00ARCRN001_B.dwg</p>		<p>REVISIONE</p> <p>B</p>	<p>SCALA:</p> <p>-</p>
C					
B	REVISIONE		Marzo 2024	P.SARAVIA	Ing. F.Bajetti
A	EMISSIONE		Novembre 2023	P.SARAVIA	Ing. F.Bajetti
REV.	DESCRIZIONE		DATA	REDATTO	VERIFICATO
					APPROVATO

AGRINIDO MONTE ROMANO

SVINCOLO MONTEROMANO

GALLERIA MONTEROMANO



S.S. 675
UMBRO - LAZIALE

**SISTEMA INFRASTRUTTURALE DEL COLLEGAMENTO DEL PORTO DI CIVITAVECCHIA
CON IL NODO INTERMODALE DI ORTE TRATTA MONTE ROMANO EST -
CIVITAVECCHIA 1° STRALCIO TRATTA MONTE ROMANO EST - TARQUINIA**

APPALTATORE
MANDATARIA



MANDANTI



PROGETTISTI INDICATI

MANDATARIA



MANDANTI



VISTA ESTERNA - GIARDINO LATTANTI E RAMPA DI COLLEGAMENTO

ASILO NIDO - AGRINIDO

- CAPIENZA 30 POSTI BAMBINO
 - 6 POSTI LATTANTI
 - 24 POSTI DIVEZZI
- 350 MQ DIVISI IN DUE PIANI

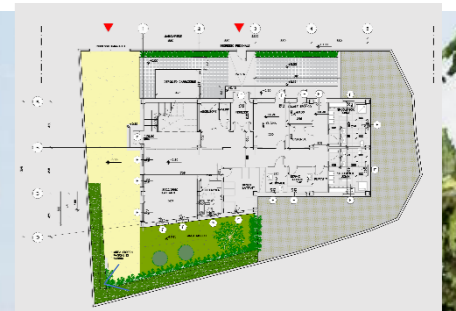

FINESTRA A TUTTA ALETZZA PER MASSIMIZARE L'INGRESSO DELL'ILLUMINAZIONE NATURALE NEGLI AMBIENTI

VEGETAZIONE ESISTENTE

MURO DI CONTENIMENTO RIVESTITO IN PIETRA

ZOCOLATURA ESTERNA H=1.00 M RIVESTIMENTO IN PIETRA NATURALE

RAMPA DI COLLEGAMENTO TRA IL PIANO TERRA E L'ORTO DIDATTICO

SIEPE CONTINUA DI PROTEZIONE ALLA RAMPA

VISTA ESTERNA - AREA GIOCHI LATTANTI

ASILO NIDO - AGRINIDO

SPAZI ESTERNI

- SPAZI PAVIMENTATI A PROTEZIONE DEGLI INGRESSI AGLI AMBIENTI AD USO DEI BAMBINI
- SPAZI PAVIMENTATI FAVOREVOLMENTE ORIENTATI E PROTETTI DAL VENTO, PER SOGGIORNO ALL'APERTO COME CONTINUAZIONE DEGLI SPAZI INTERNI AD USO DEI BAMBINI
- VASCHE PER LA SABBIA
- AREE A PRATO



AREA GIOCHI

SIEPE CONTINUA A PROTEZIONE DELLA RAMPA DI COLLEGAMENTO

MURO RAMPA DI COLLEGAMENTO RIVESTITO IN PIETRA

BORDATURA IN ACCIAIO CORTEN

VISTA INTERNA – SOGGIORNO LATTANTI

ASILO NIDO - AGRINIDO

SPAZI PER IL GRUPPO LATTANTI

- ZONA DI INGRESSO (FILTRO TERMICO) E DEPOSITO CARROZZINE
- SPAZIO DI ACCETTAZIONE SOGGIORNO E ZONA PER ALIMENTAZIONE
- RIPOSO (IN AMBIENTE SEPARATO)
- SERVIZI IGIENICI
- CUCINETTA PER LA PREPARAZIONE PAPPE (COMUNICANTE CON LO SPAZIO PER IL PRANZO)

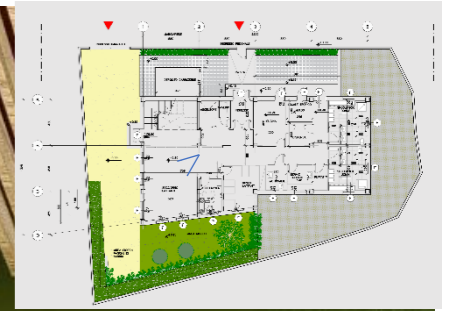
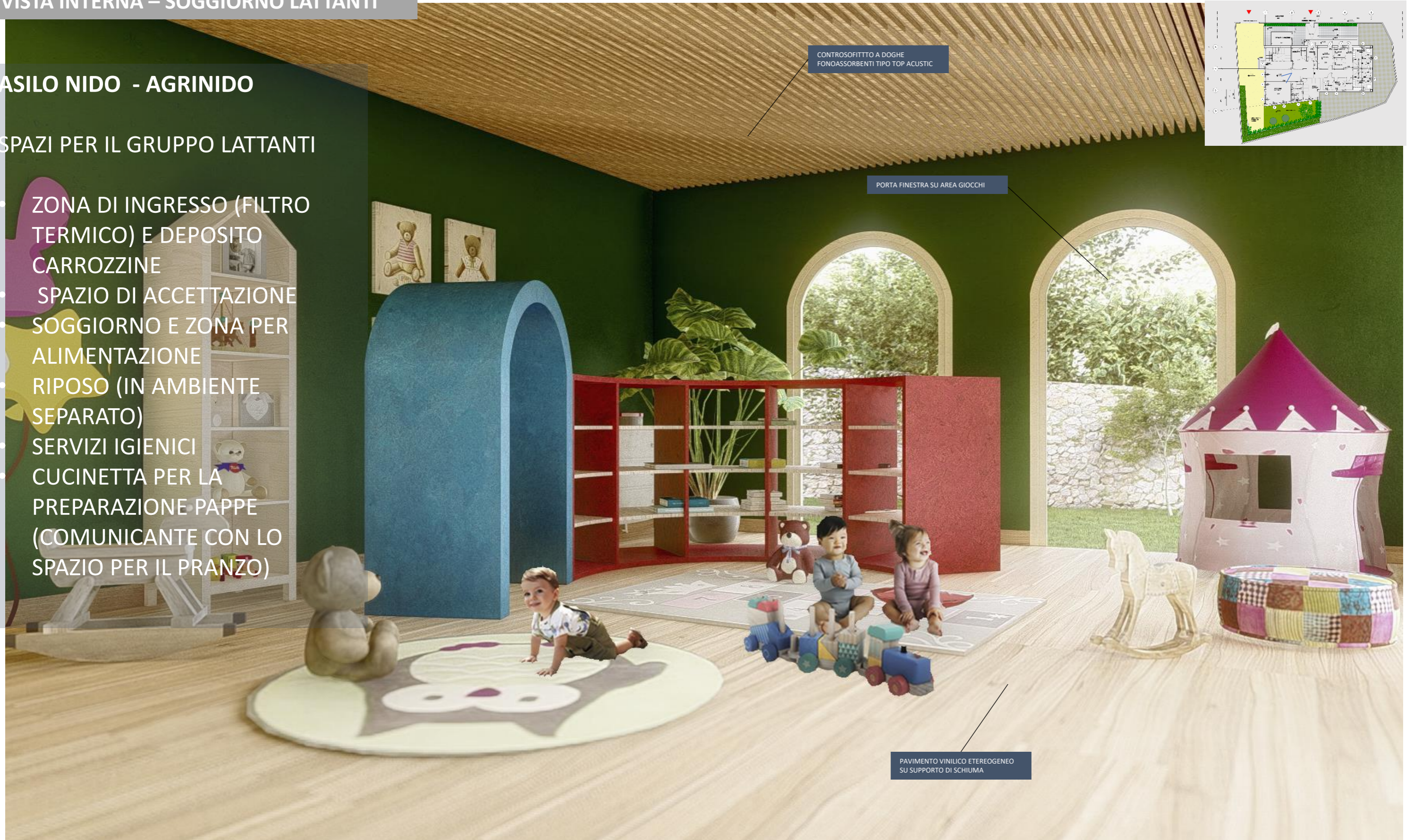

VISTA INTERNA – SOGGIORNO DIVEZZI

ASILO NIDO - AGRINIDO

SPAZI PER IL GRUPPO DIVEZZI

- INGRESSO E DEPOSITO CARROZZINE (SOLUZIONE CON UN UNICO DEPOSITO PER LATTANTI E DIVEZZI)
- ACCETTAZIONE
- SOGGIORNO PRANZO (AMBIENTI SEPARATO PER OGNI SOTTOGRUPPO)
- RIPOSO (AMBIENTE SEPARATO PER OGNI SOTTOGRUPPO,
- SERVIZI IGIENICI (SERVIZI SEPARATI PER OGNI SOTTOGRUPPO)
- EVENTUALI DISIMPEGNI O RIPOSTIGLI

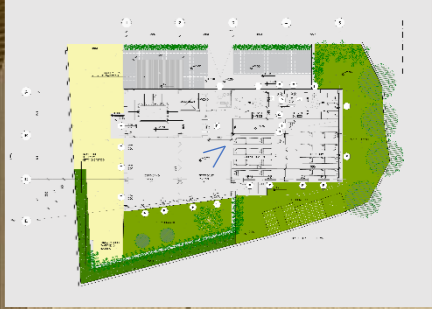

CONTROSOFFITTO A DOGHE FONOASSORBENTI TIPO TOP ACUSTIC

PARETE MOBILE DIVISORIA IN LEGNO

PAVIMENTO VINILICO ETEREOGENEO SU SUPPORTO DI SCHIUMA

VISTA ESTERNA – AGRINIDO – ORTO DIDATTICO

ASILO NIDO - ORTO DIDATTICO

ORTO DIDATTICO

- 25 MQ DEDICATI ALL'ORTO DIDATTICO
- LO SCOPO DELL'ORTO DIDATTICO È QUELLO DI TRASFORMARE AREE SCOLASTICHE, GIARDINI E CORTILI IN AMBIENTI DI ESPLOAZIONE E DI APPRENDIMENTO DELLE SCIENZE, DELLE ARTI, DELL'ALIMENTAZIONE, DEGLI STILI DI VITA SALUTARI, DELLA SOSTENIBILITÀ, FAVORENDO UNA COMPrensIONE ESPERIENZIALE E IMMERSIVA DEL MONDO NATURALE E UNA EDUCAZIONE AMBIENTALE SIGNIFICATIVA E DURATURA.

