FOTOINSERIMENTO PUNTO 8 - Ante operam

FOTOINSERIMENTO PUNTO 8 - Post operam

FOTOINSERIMENTO PUNTO 13 - Ante operam

FOTOINSERIMENTO PUNTO 13 - Post operam

FOTOINSERIMENTO PUNTO 16 - Ante operam

FOTOINSERIMENTO PUNTO 16 - Post operam

FOTOINSERIMENTO PUNTO 9 - Ante operam

FOTOINSERIMENTO PUNTO 9 - Post operam

FOTOINSERIMENTO PUNTO 14 - Ante operam

FOTOINSERIMENTO PUNTO 14 - Post operam

FOTOINSERIMENTO PUNTO 17 - Ante operam

FOTOINSERIMENTO PUNTO 17 - Post operam

FOTOINSERIMENTO PUNTO 12 - Ante operam

FOTOINSERIMENTO PUNTO 12 - Post operam

FOTOINSERIMENTO PUNTO 15 - Ante operam

FOTOINSERIMENTO PUNTO 15 - Post operam

FOTOINSERIMENTO PUNTO 18 - Ante operam

FOTOINSERIMENTO PUNTO 18 - Post operam

Legenda generale

Area impianto agrovoltaico a realizzarsi

n. Coni visuali per fotoinserimenti da punti dai quali l'impianto agrovoltaico "Atlante" risulta parzialmente visibile

PLANIMETRIA GENERALE - Punti di presa fotoinserimenti

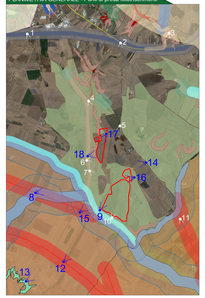

Provincia di Barletta-Andria-Trani: KeyPlan

CITTA' DI SPINAZZOLA
prov. di Barletta-Andria-Trani
REGIONE PUGLIA

IMPIANTO AGROVOLTAICO "ATLANTE"
della potenza di 53 MW in AC e 60,18 MW in DC

PROGETTO DEFINITIVO

ATLANTE SRL
P.IVA 16947201001
Via Cesare Giulio Viola 68, Roma, RI
P.IVA 16947201001
PEC atlante@pec.it - atlante.srl@gmail.com

PROGETTAZIONE
TOKNE Srl
Via Cesare Giulio Viola 68, 00148 Roma
Tel. +39 06 91503115 - Fax +39 06 91503115
info@tokne.eu - www.tokne.eu

PROGETTISTA
Ing. Marco Pietrini
(Ordine Torino 3000)

LEGALE RAPPRESENTANTE
Arch. Renato Ramos

PD

FOTOINSERIMENTI DA PUNTI DAI QUALI L'IMPIANTO AGROVOLTAICO "ATLANTE" RISULTA PARZIALMENTE VISIBILE

REE06_TAV11.2

Cartella: FOTOINSERIMENTI DA PUNTI DAI QUALI L'IMPIANTO AGROVOLTAICO "ATLANTE" RISULTA PARZIALMENTE VISIBILE

Data Conclusione	Redatto	Verificato	Approvato	Scala	Protocollo Tokne
Aprile 2022	Ing. Pietrini	Ing. Pietrini	Ing. Pietrini	-	
0	0	0	0		
1	1	1	1		
2	2	2	2		
3	3	3	3		
4	4	4	4		

TAS06