Particolare interferenza - Scala 1:2000

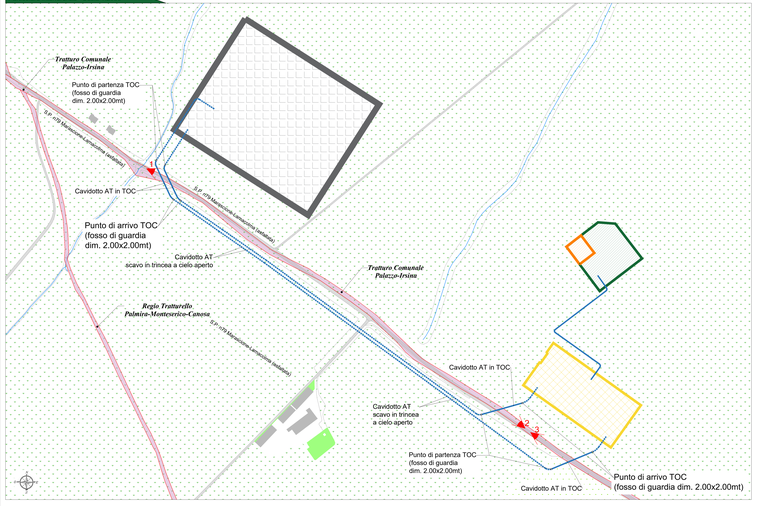

Planimetria su base Catastale "Interferenza tra cavidotto AT e Tratturo Comunale Palazzo-Irsina"- Scala 1:2000

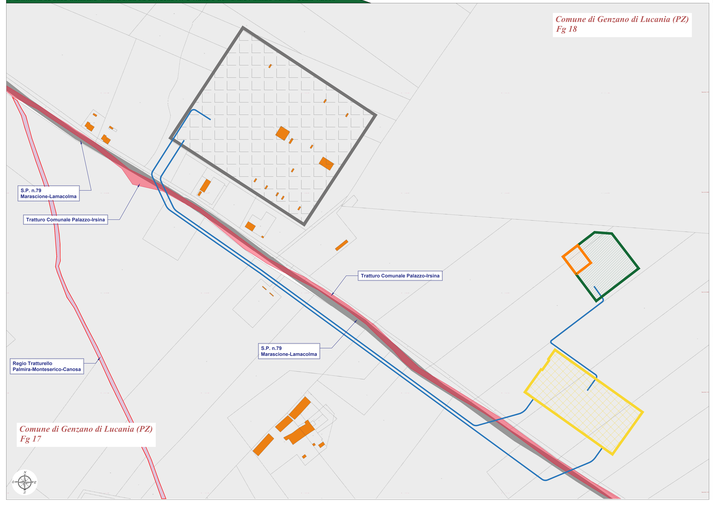

Planimetria su base CTR "Interferenza tra cavidotto AT e Tratturo Comunale Palazzo-Irsina" - Scala 1:2000

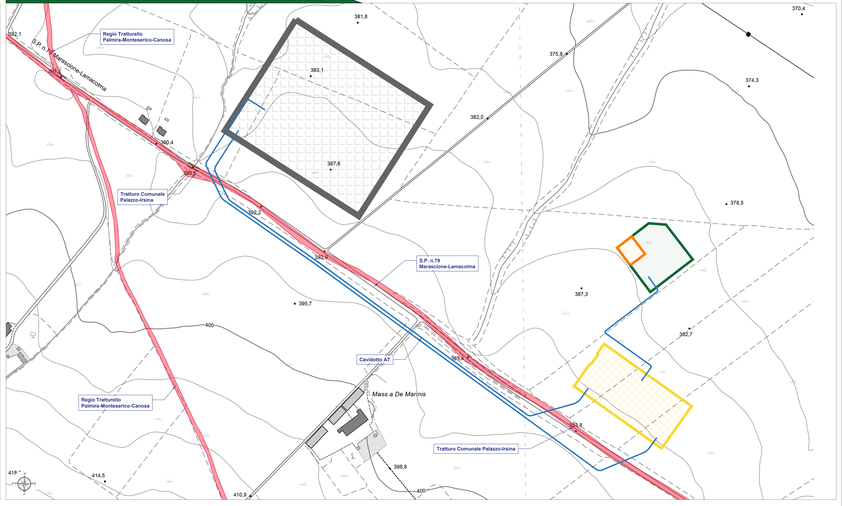

Legenda generale

- Cavidotto AT posato con scavo in trincea
- Cavidotto AT posato con TOC
- BCT_197 n°146 - PZ- Tratturo comunale Palazzo-Irsina (D.M. 22/12/1983)

Inquadramento Generale - KeyPlan

N.B.: Per le interferenze con eventuali sottoservizi, reticoli idraulici o viabilità esistente, si rimanda alla tavola *"AR08 Cavidotto di connessione-Censimento e progetto di risoluzione interferenze"*.

Sezione tipo Interferenza cavidotto e Tratturo Comunale Palazzo-Irsina - Scala 1:50

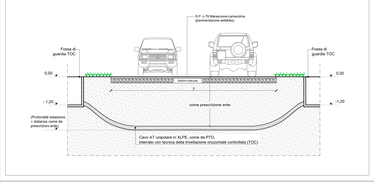

Particolare fossa di guardia per infilaggio della TOC

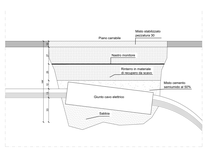

Sezione di posa cavo AT

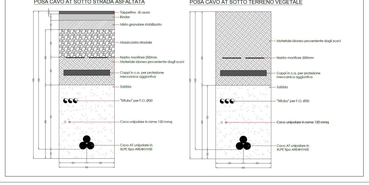

FOTO 1

FOTO 2

FOTO 3

CITTA' DI SPINAZZOLA
prov. di Barletta-Andria-Trani
REGIONE PUGLIA

IMPIANTO AGROVOLTAICO "ATLANTE"
della potenza di 53 MW in AC e 60,18 MW in DC

PROGETTO DEFINITIVO

COMMITTENTE
ATLANTE Srl
Via Cordusio, 2 - Milano
Sede legale: Via Goito 5 Roma, 15
P.IVA: 16.040.961.004
E-mail: atlante16@pec.it, atlante16srl@gmail.com

PROGETTAZIONE
TEKNE Srl
Via Andrea Doria 11 - 70125 BARI
Tel. +39 080 5211 694 - Fax +39 080 5211 693
www.gruppotekne.it - e-mail: info@gruppotekne.it

PROGETTISTA
Ing. Renato Pellegrini
(Direttore Tecnico)

LEGALE RAPPRESENTANTE
IMB. Renato Pietro

PD

CAVIDOTTO AT
Interferenza cavidotto e Tratturo Comunale Palazzo-Irsina

Data / Date	Revisione / Revision	Verificato / Verified	Approvato / Approved	Scala / Scale	Tavola / Table	AR08.7
Novembre 2023	Prima emissione / Issue	Ing. Renato Pellegrini	Renato Pietro	varie	Filename	Interferenza cavidotto e tratturo.dwg
1					Protocollo Tekne	TKA086
2						
3						
4						