

MAPPA DEI PUNTI DI RIPRESA SU BASE C.T.R.

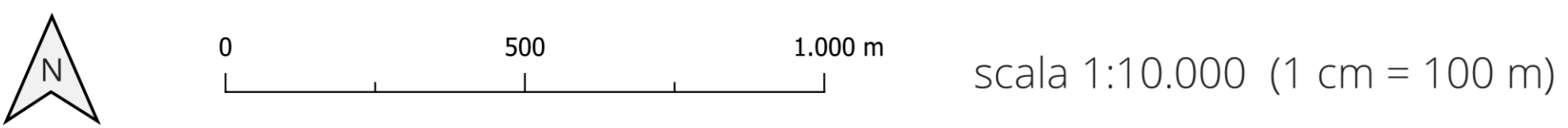

datum WGS84 | proiezione UTM | zona 32N | EPSG 32632

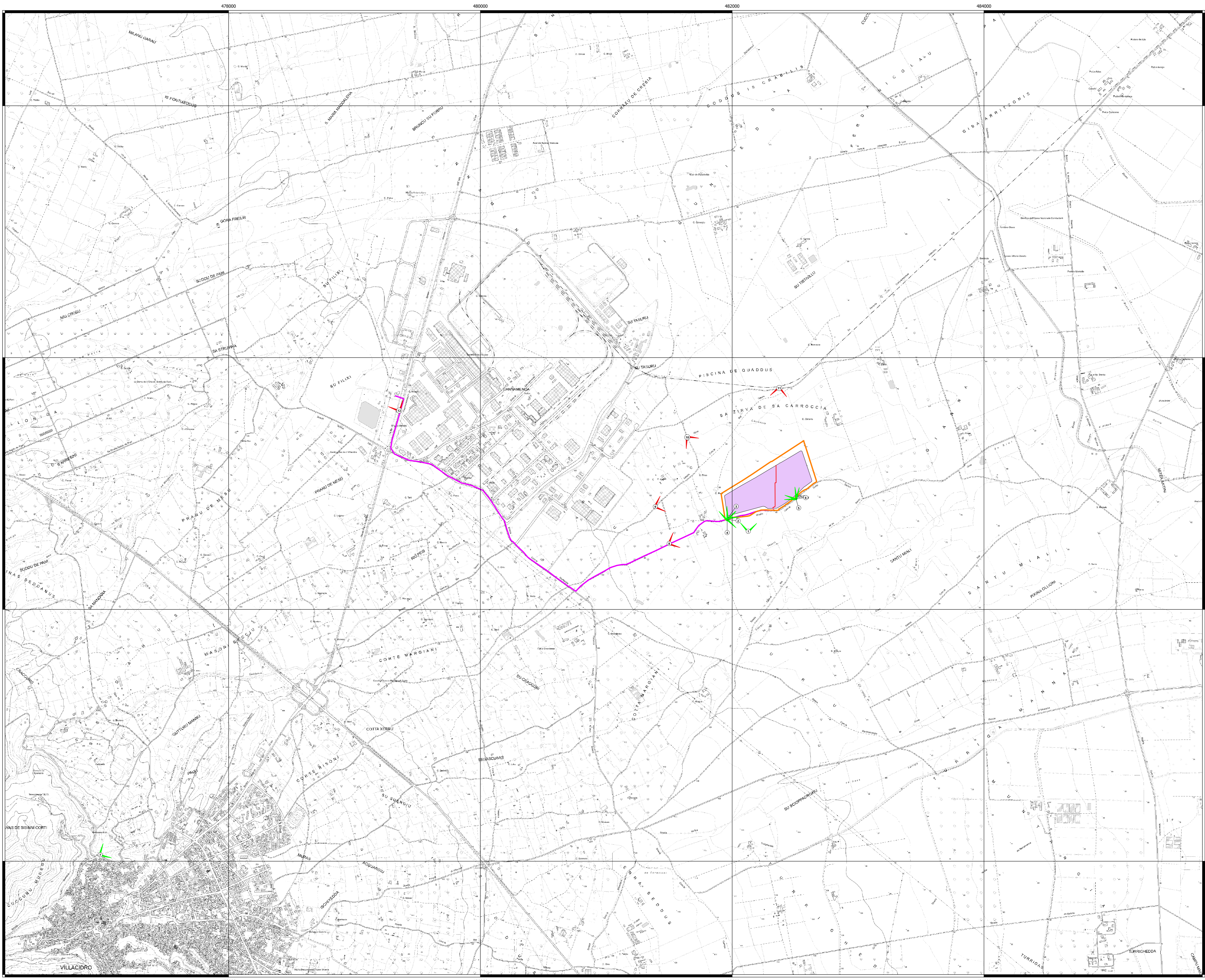

LEGENDA

Campo agrivoltaico in progetto

- Limiti catastali del campo agrivoltaico in progetto
- Campo agrivoltaico in progetto
- Delimitazione tra i sottocampi agrivoltaici "Villacidro 1" e "Villacidro 2"
- Cavidotto MT di connessione - opera di rete in progetto

Punti di ripresa

- Non integrati da fotosimulazione
- Integrati da fotosimulazione

Comune di Villacidro
Provincia del Sud Sardegna
Regione Sardegna

PROGETTO AGRIVOLTAICO DI PRODUZIONE ENERGETICA E AGRICOLA "VILLACIDRO"
POTENZA AC 12 MW POTENZA DC 13,48 MW
STUDIO DI IMPATTO AMBIENTALE

Edpr Sardegna s.r.l.
 via Roberto Lepetit 8/10
 20124 Milano

edp
 Environmental Design Project

PROFONENTE
 COSETTO

MAPPA DEI PUNTI DI RIPRESA SU BASE C.T.R.

SIPA
STUDIO IPSSO
INGEGNERI ASSOCIATI
 VIA ROSSO PIUMI N. 11-10145 TORINO
 TEL. +39 011 47 77 44
 studioipso@ipso.it
 www.ipso.it

006 Ing. Giorgio Eliso DEMURTAS
 016 Ing. Roberto Ferrero
 017 Arch. Roberto Ferrero
 018 Arch. Roberto Ferrero
 019 Arch. Roberto Ferrero
 020 Arch. Roberto Ferrero
 021 Arch. Roberto Ferrero
 022 Arch. Roberto Ferrero
 023 Arch. Roberto Ferrero
 024 Arch. Roberto Ferrero
 025 Arch. Roberto Ferrero
 026 Arch. Roberto Ferrero
 027 Arch. Roberto Ferrero
 028 Arch. Roberto Ferrero
 029 Arch. Roberto Ferrero
 030 Arch. Roberto Ferrero

031 Arch. Roberto Ferrero
 032 Arch. Roberto Ferrero
 033 Arch. Roberto Ferrero
 034 Arch. Roberto Ferrero
 035 Arch. Roberto Ferrero
 036 Arch. Roberto Ferrero
 037 Arch. Roberto Ferrero
 038 Arch. Roberto Ferrero
 039 Arch. Roberto Ferrero
 040 Arch. Roberto Ferrero
 041 Arch. Roberto Ferrero
 042 Arch. Roberto Ferrero
 043 Arch. Roberto Ferrero
 044 Arch. Roberto Ferrero
 045 Arch. Roberto Ferrero
 046 Arch. Roberto Ferrero
 047 Arch. Roberto Ferrero
 048 Arch. Roberto Ferrero
 049 Arch. Roberto Ferrero
 050 Arch. Roberto Ferrero

Coordinatore e responsabile delle attività: Dott. Ing. Giorgio Eliso DEMURTAS
 Consulenza studi ambientali: dott. Ing. Piero RUSU
 SIATER S.r.l. VIA GALILEO 7-01101-04548

DESCRIZIONE EMISSIONE EMISSIONE

DESCRIZIONE	EMISSIONE	EMISSIONE
DATA	10/07/2022	08/07/2024
COD. LAVORO	2300022	5200016
TIPO. LAVORO	V	V
SETTORE	C	C
N. ATTIVITA'	02	02
TIPO. ELAB.	PL	PL
TIPO. DOC.	T	T
DI ELABORATO	12	12
VERSIONE	0	1

REDAITO
 Dott. Ing. Riccardo Murru

CONTROLLATO
 Dott. Ing. Piero Ruiu

APPROVATO
 Dott. Ing. Giorgio Eliso Demurtas

CENTRO CONTROLLO QUALITÀ
 STUDIO GIOED
 VIA S. ANTONIO N. 119-09121-CAGLIARI
 070/677215332

TABELLE E FIRME
 006 Ing. Giorgio Eliso DEMURTAS
 016 Ing. Roberto Ferrero
 017 Arch. Roberto Ferrero
 018 Arch. Roberto Ferrero
 019 Arch. Roberto Ferrero
 020 Arch. Roberto Ferrero
 021 Arch. Roberto Ferrero
 022 Arch. Roberto Ferrero
 023 Arch. Roberto Ferrero
 024 Arch. Roberto Ferrero
 025 Arch. Roberto Ferrero
 026 Arch. Roberto Ferrero
 027 Arch. Roberto Ferrero
 028 Arch. Roberto Ferrero
 029 Arch. Roberto Ferrero
 030 Arch. Roberto Ferrero

ELABORATO
V.2.12

Scala 1:10.000