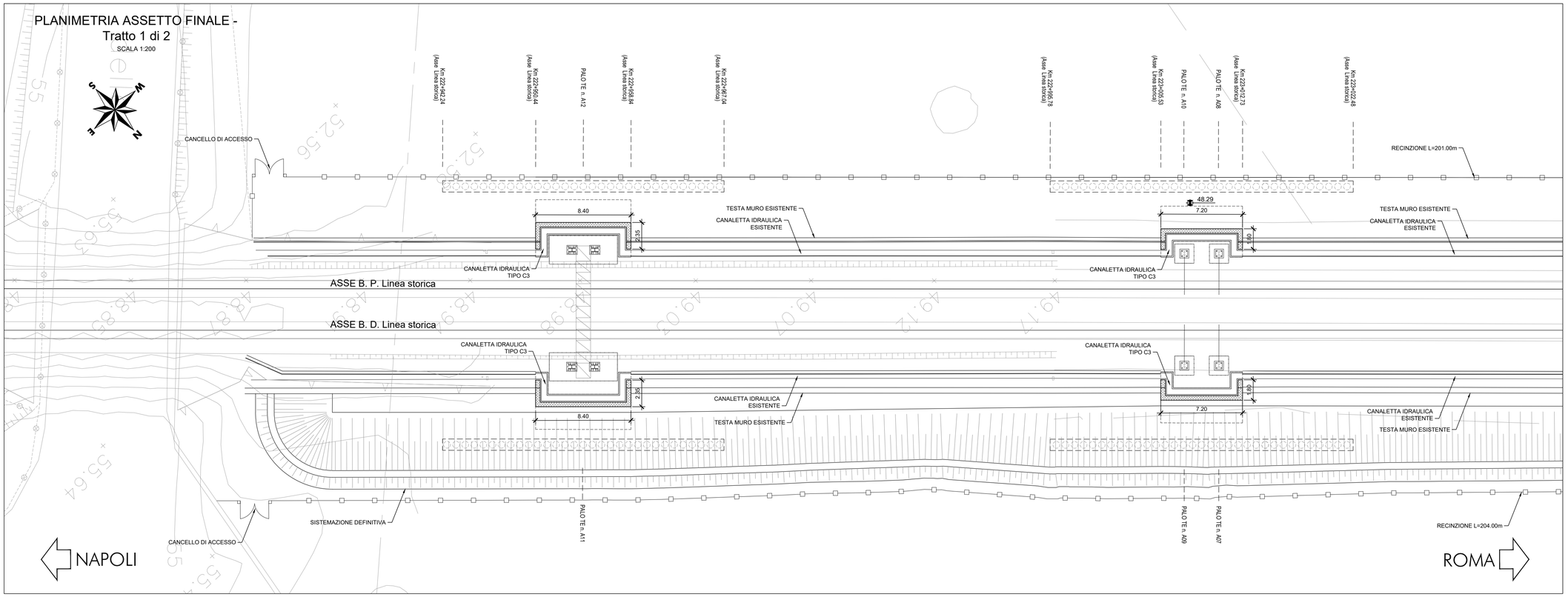


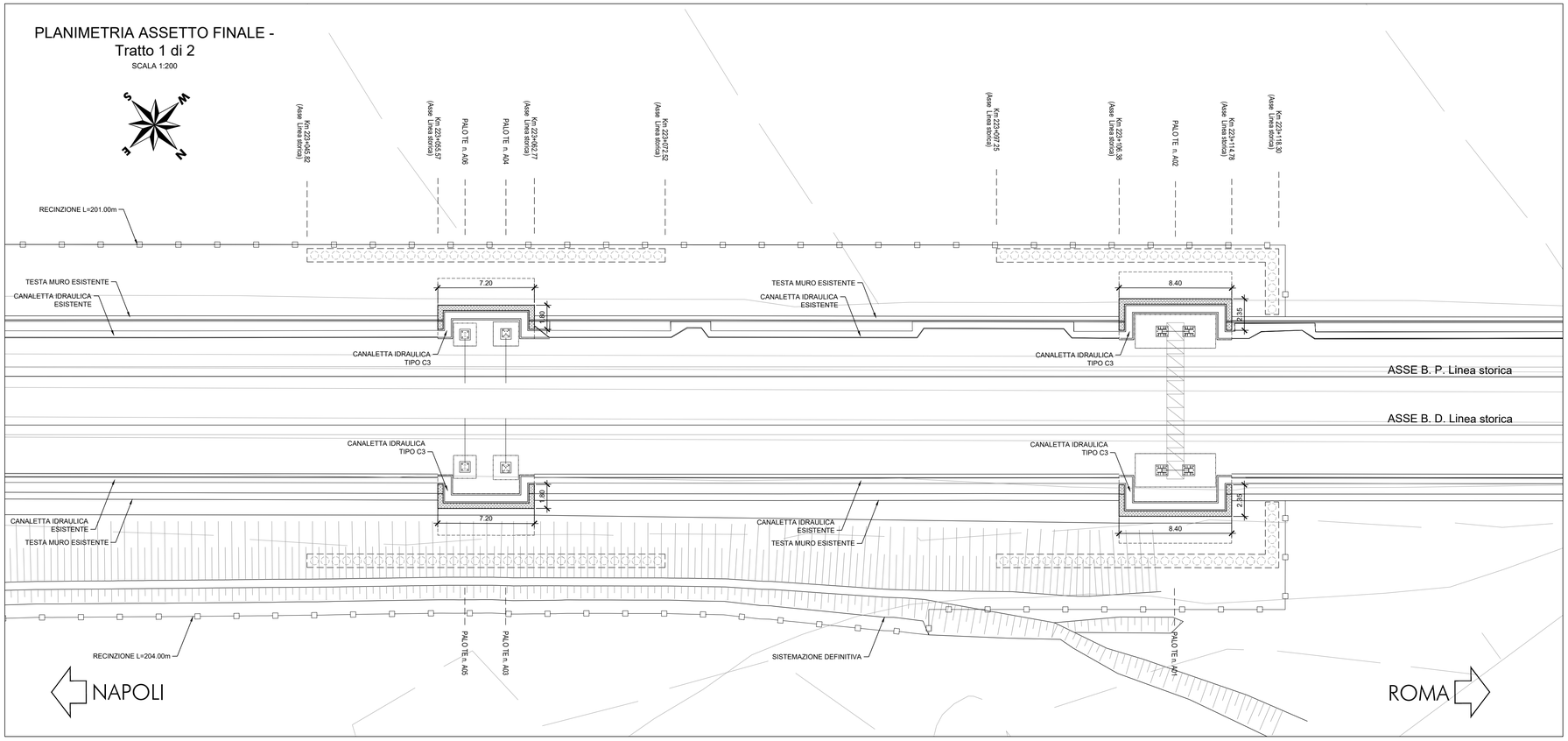


COMMITTENTE:

RFI RETE FERROVIARIA ITALIANA
GRUPPO FERROVIE DELLO STATO ITALIANE

DIREZIONE LAVORI:

ITALFERR
GRUPPO FERROVIE DELLO STATO ITALIANE

APPALTATORE:

Ghella · CONSORZIO CFT · ITINERA · PIZZAROTTI

| PROGETTAZIONE: | PROGETTISTA: | DIRETTORE DELLA PROGETTAZIONE: |
|---|---|---|
| RAGGRUPPAMENTO TEMPORANEO PROGETTISTI<br>PIZZAROTTI · Sintagma · INTEGRA | Ing.FEDERICO DURASTANTI | Ing. ALESSANDRO LAURIA<br>Responsabile integrazione tra le varie prestazioni specialistiche |

## PROGETTO ESECUTIVO DI DETTAGLIO

TIPO DI ELABORATO:
☐ DI DETTAGLIO
☐ DI MODIFICA TECNICA

# ITINERARIO NAPOLI-BARI
# RADDOPPIO TRATTA CANCELLO-BENEVENTO
# I° LOTTO FUNZIONALE CANCELLO-FRASSO TELESINO E VARIANTE ALLA LINEA ROMA-NAPOLI VIA CASSINO NEL COMUNE MADDALONI

## RILEVATI E TRINCEE

Opere civili connesse a realizzazione pali T.E. su LS Roma-Napoli
Interventi tratto oltre SP 335: planimetria di progetto

| APPALTATORE | VALIDO PER COSTRUZIONE - IL DIRETTORE LAVORI | SCALA: |
|---|---|---|
| CONSORZIO CFT<br>IL DIRETTORE TECNICO<br>Ing. Alessio Foresteri<br>18/09/2023 | | 1:200 |

| COMMESSA | LOTTO | FASE | ENTE | TIPO DOC. | OPERA/DISCIPLINA | PROGR. | REV. |
|---|---|---|---|---|---|---|---|
| IF1K | 01 | C | ZZ | P9 | TR1505 | 001 | A |

| Rev. | Descrizione | Redatto | Data | Verificato | Data | Approvato | Data | Autorizzato Data |
|---|---|---|---|---|---|---|---|---|
| A | Emissione | S.Placidi | 18/09/2023 | F.Durastanti | 18/09/2023 | A.Lauria | 18/09/2023 | F.Durastanti |

FIRMATO DIGITALMENTE DA:
ORDINE INGEGNERI TERNI N.1489
DURASTANTI FEDERICO
20.09.2023 07:57:21 UTC

18/09/2023

File: IF1K.0.1.C.ZZ.P9.TR.15.0.5.001.A.dwg | n. Elab.: