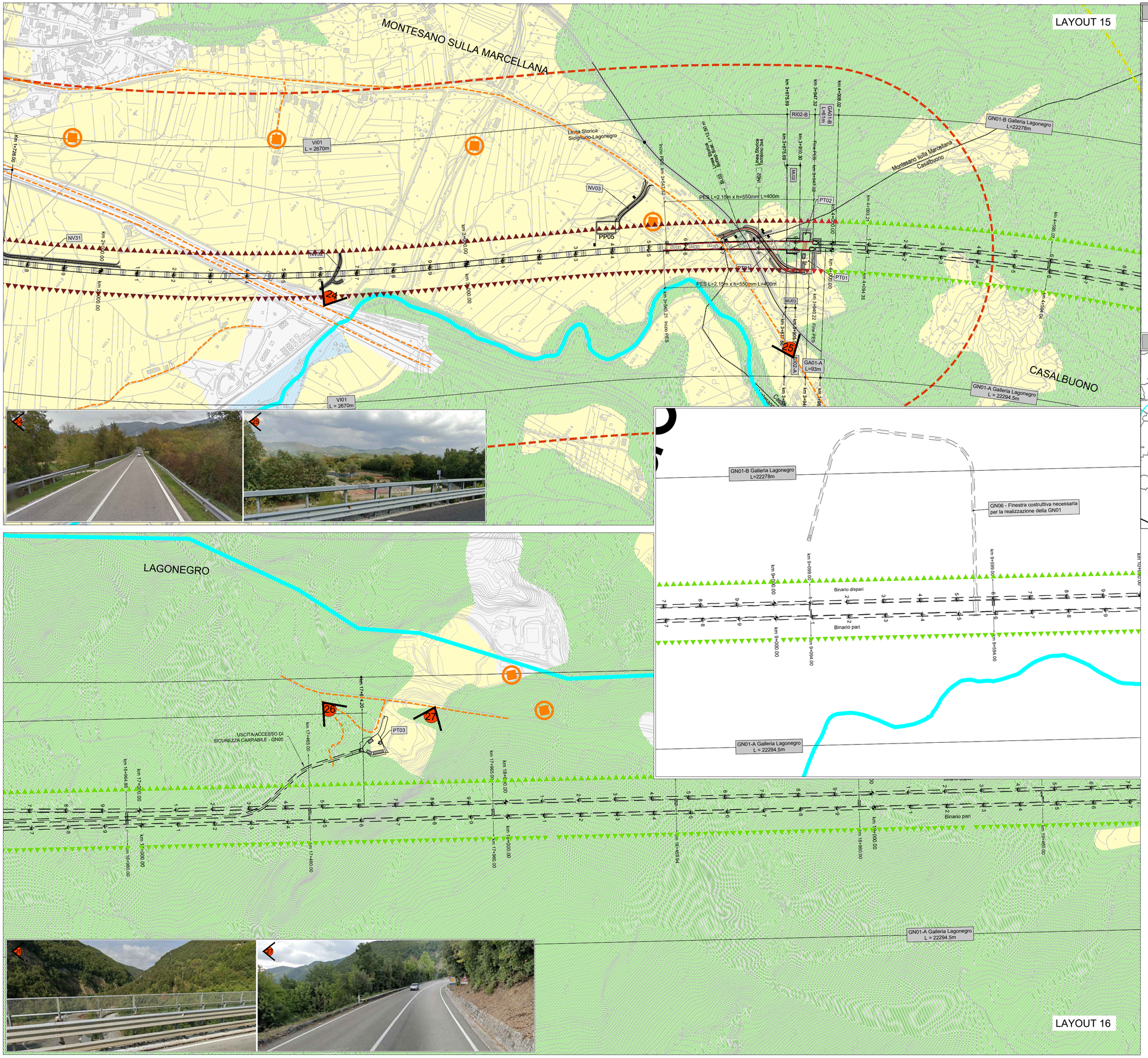

LEGENDA

PROGETTO INFRASTRUTTURALE

- Tratti allo scoperto
- Tratti in viadotto
- Tratti in galleria
- Confini Comunali
- Altro appalto

ELEMENTI DELLA MORFOLOGIA E DELLA VISUALITA'

AMBITO DI VISUALITA'
- 500 m
- 1000 m
- 1500 m

CARATTERI DEL PAESAGGIO
- Paesaggio urbanizzato
- Paesaggio boschivo
- Paesaggio seminativo e prativo
- Paesaggio fluviale e acquatico

ELEMENTI DEL PAESAGGIO
- Borghi storici
- Corsi d'acqua
- Linea storica

PERCETTORI
- Elementi dinamici di percezione (viabilità locale, etc.)
- Elementi statici di percezione (edifici isolati, nuclei abitati, etc.)
- Elementi di pregio storico ed archeologico

RIPRSE FOTOGRAFICHE
- Coni visuali e riferimenti fotografici

INTENSITA' DEGLI EFFETTI DELL'OPERA CLASSIFICAZIONE
- Nullo
- Basso
- Medio - Basso
- Medio
- Medio - Alto
- Alto
- Galleria naturale

KEY-PLAN

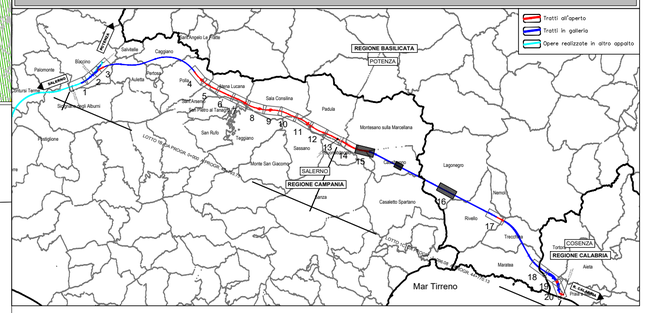

COMMITTENTE:

RFI RETE FERROVIARIA ITALIANA
GRUPPO FERROVIE DELLO STATO ITALIANE

PROGETTAZIONE:

ITALFERR
GRUPPO FERROVIE DELLO STATO ITALIANE

U.O. ARCHITETTURA, AMBIENTE E TERRITORIO
S.O. AMBIENTE ED ENERGY SAVING

PROGETTO DI FATTIBILITA' TECNICA ED ECONOMICA

LINEA SALERNO – REGGIO CALABRIA
NUOVA LINEA AV SALERNO – REGGIO CALABRIA
LOTTO 1 BATTIPAGLIA – PRAIA

ELABORATI GENERALI LOTTO 1B ROMAGNANO–BUONABITACOLO E LOTTO 1C BUONABITACOLO–PRAIA

RELAZIONE PAESAGGISTICA AI SENSI DEL DPCM 12/12/2005
Carta della struttura del paesaggio e della visualità - Tav. 8 di 10 (Provincia di Salerno e Potenza)

SCALA: 1:5.000

COMMESSA	LOTTO	FASE	ENTE	TIPO DOC.	OPERA/DISCIPLINA	PROGR.	REV.
RC2A	01	R	22	N5	IM0002	018	C

Rev.	Descrizione	Redatto	Data	Verificato	Data	Approvato	Data	Autorizzato Data
A	Emissione esecutiva	A.T.I. Sintagma - Ambiente M.P.A. - Tunnel Consult F. Tamburini	Gennaio 2022	G. Tucci G. Dajelli	Gennaio 2022	I. D'Amore	Gennaio 2022	C. Ercolani Marzo,2024
B	Emissione esecutiva	F.Tamburini	Luglio 2023	G. Dajelli V. Nascimben	Luglio 2023	I. D'Amore	Luglio 2023	ITALFERR S.p.A. Dott. Ing. Carlo Ercolani Ordine Ingegneri Agrigento Laureato n. 1
C	Emissione per integrazioni CTVIA	F.Tamburini	Marzo 2024	G. Dajelli V. Nascimben	Marzo 2024	I. D'Amore	Marzo 2024	

File:RC2A01R22N5IM0002018C | n. Elab.: