

LEGENDA

PROGETTO INFRASTRUTTURALE

- Tratti allo scoperto
- Tratti in galleria
- Altro appalto
- Tratti in viadotto
- Confini Comunali

ELEMENTI DELLA MORFOLOGIA E DELLA VISUALITA'

AMBITO DI VISUALITA'

- 500 m
- 1000 m
- 1500 m

CARATTERI DEL PAESAGGIO

- Paesaggio urbanizzato
- Paesaggio boschivo
- Paesaggio seminativo e prativo
- Paesaggio fluviale e acquatico

ELEMENTI DEL PAESAGGIO

- Borghi storici
- Corsi d'acqua
- Linea storica

PERCETTORI

- Elementi dinamici di percezione (viabilità locale, etc.)
- Elementi statici di percezione (edifici isolati, nuclei abitati, etc.)
- Elementi di pregio storico ed archeologico

RIPRSE FOTOGRAFICHE

- Coni visuali e riferimenti fotografici

INTENSITA' DEGLI EFFETTI DELL'OPERA CLASSIFICAZIONE

- Nulla
- Basso
- Medio - Basso
- Medio
- Medio - Alto
- Alto
- Galleria naturale

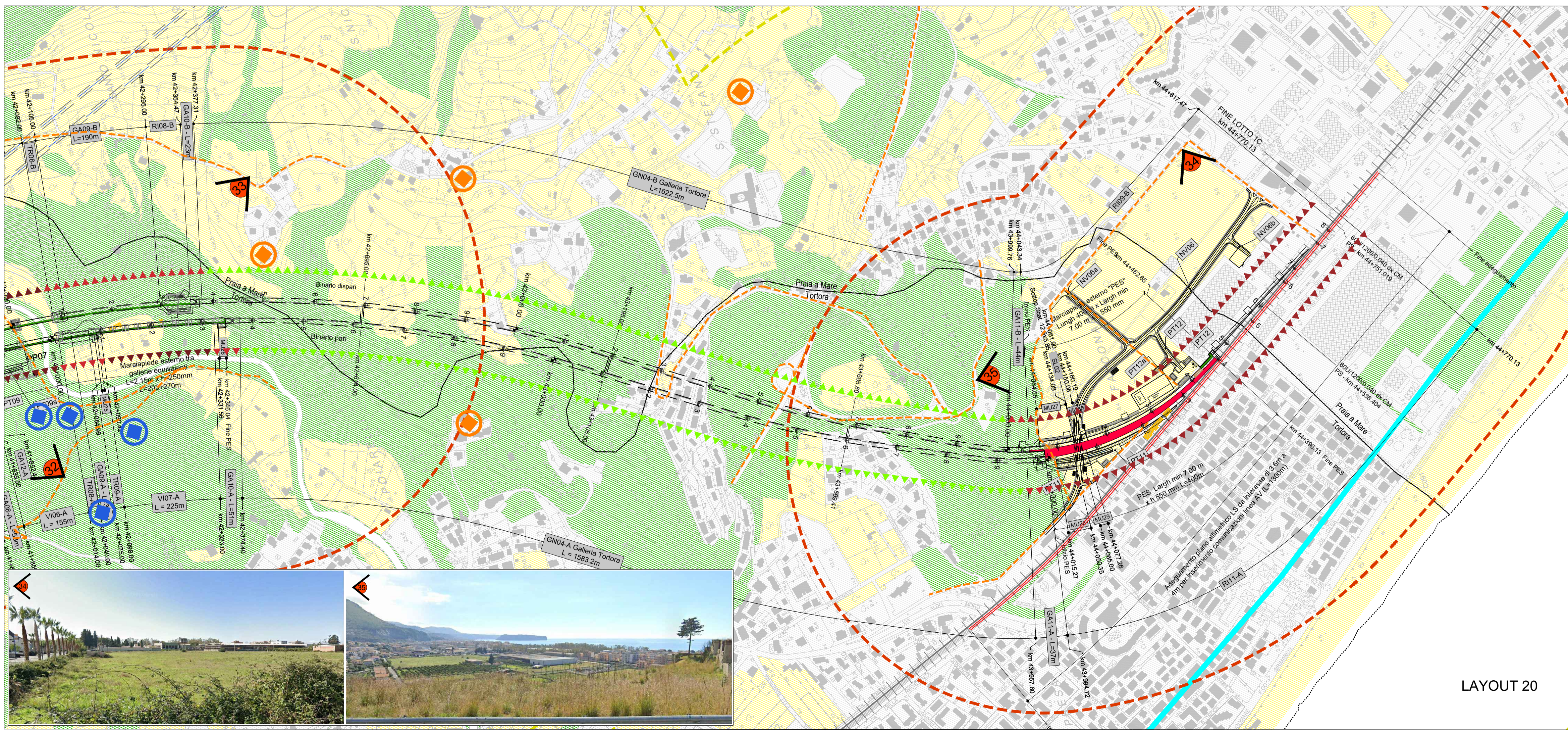
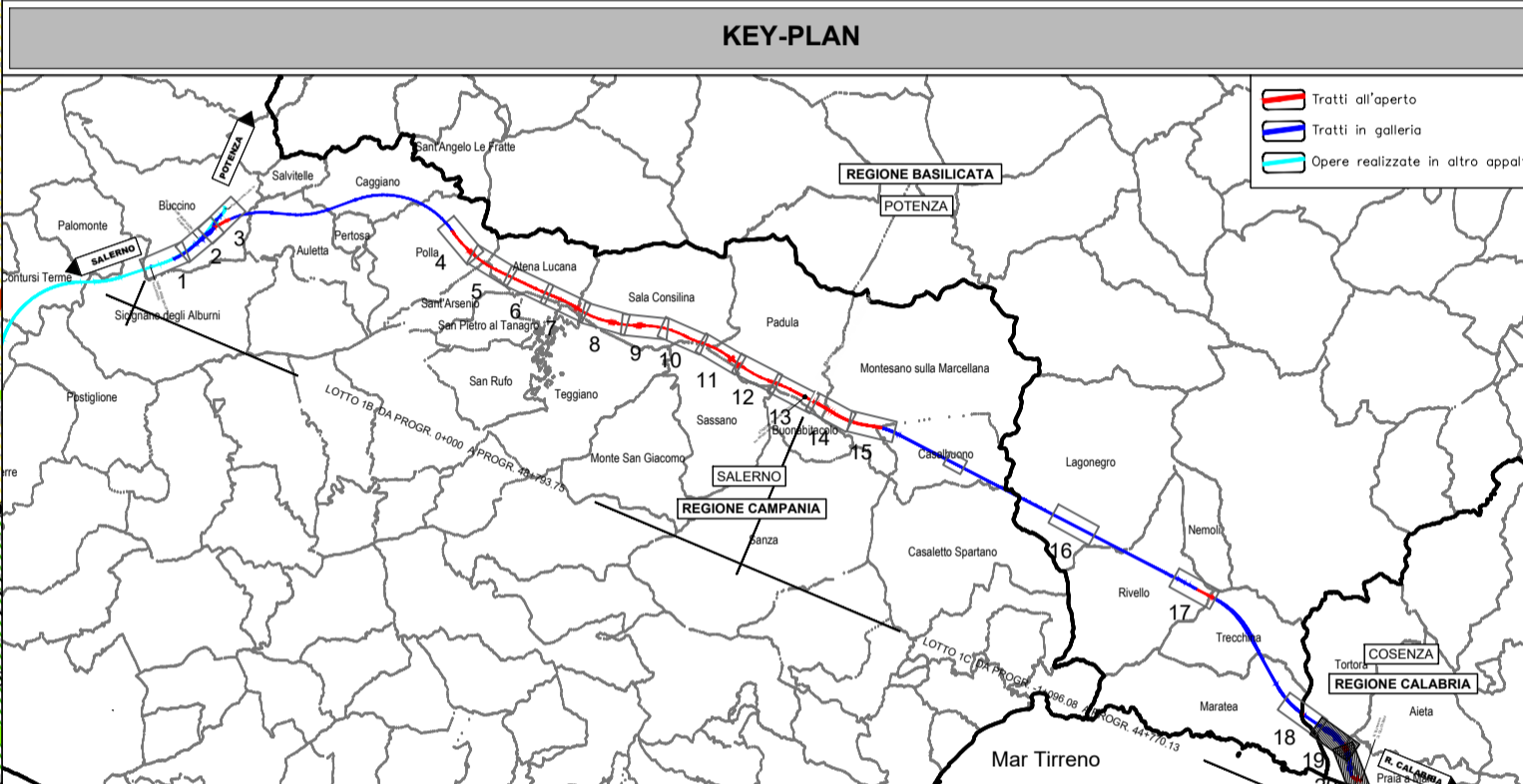

COMMITTENTE: **RFI RETE FERROVIARIA ITALIANA GRUPPO FERROVIE DELLO STATO ITALIANE**

PROGETTAZIONE: **ITALFERR GRUPPO FERROVIE DELLO STATO ITALIANE**

**U.O. ARCHITETTURA, AMBIENTE E TERRITORIO
S.O. AMBIENTE ED ENERGY SAVING**

PROGETTO DI FATTIBILITA' TECNICA ED ECONOMICA

**LINEA SALERNO – REGGIO CALABRIA
NUOVA LINEA AV SALERNO – REGGIO CALABRIA
LOTTO 1 BATTIPAGLIA – PRAIA**

ELABORATI GENERALI LOTTO 1B ROMAGNANO-BUONABITACOLO E LOTTO 1C BUONABITACOLO-PRAIA

STUDIO DI IMPATTO AMBIENTALE
Carta della struttura del paesaggio e della visualità - Tavola 10 di 10 (Provincia di Cosenza)

SCALA: **1:5.000**

COMMESSA LOTTO FASE ENTE TIPO DOC. OPERA/DISCIPLINA PROGR. REV.

RC2A 01 R 22 N5 SA0001 030 B

| Rev. | Descrizione | Redatto | Data | Verificato | Data | Approvato | Data | Autorizzato Data |
|------|---------------------------------|--|--------------|---------------------------|--------------|------------|--------------|--------------------------|
| A | Emissione esecutiva | M. Imbriani - G. Di Stefano - F. Tamburini | Gennaio 2022 | G. Tuoci - G. Dagelli | Gennaio 2022 | I. D'Amore | Gennaio 2022 | C. Esposito - Marzo 2024 |
| B | Emissione esecutiva | F. Tamburini | Luglio 2023 | V. Nascimben | Luglio 2023 | I. D'Amore | Luglio 2023 | |
| C | Emissione per integrazioni CTVA | F. Tamburini | Marzo 2024 | G. Dagelli - M. Nascimben | Marzo 2024 | I. D'Amore | Marzo 2024 | |

File: RC2A01R22N5SA0001030B n. Elab.: