

COMMITTENTE:



PROGETTAZIONE:



U.O. ARCHITETTURA, AMBIENTE E TERRITORIO
S.O. AMBIENTE E ENERGY SAVING

PROGETTO DI FATTIBILITA' TECNICA ED ECONOMICA

LINEA SALERNO – REGGIO CALABRIA
NUOVA LINEA AV SALERNO – REGGIO CALABRIA
LOTTO 1 BATTIPAGLIA – PRAIA
ELABORATI GENERALI LOTTO 1B ROMAGNANO–BUONABITACOLO E
LOTTO 1C BUONABITACOLO–PRAIA

Relazione paesaggistica ai sensi del DPCM 12/12/2005

Quaderno di territorializzazione

SCALA:

-

COMMESSA LOTTO FASE ENTE TIPO DOC. OPERA/DISCIPLINA PROGR. REV.

RC2A 01 R 22 RH IM0002 001 B





Rev.	Descrizione	Redatto	Data	Verificato	Data	Approvato	Data	Autorizzato Data
A	Emissione Esecutiva	L.Colacillo V.Nascimben	Luglio 2023	G. Dajelli	Luglio 2023	I. D'Amore	Luglio 2023	C. Bicolani Marzo 2024
B	Emissione a seguito di integr. MASE	L.Colacillo V.Nascimben	Marzo 2024	G. Dajelli	Marzo 2024	N. Mancuso	Marzo 2024	ITALFERR S.p.A. Dott.ssa Cristina Colacillo Ordine Agronomico e Agroforestale di Roma, Risc. e Verif. 12/24

File: RC2A01R22RHIM0002001B

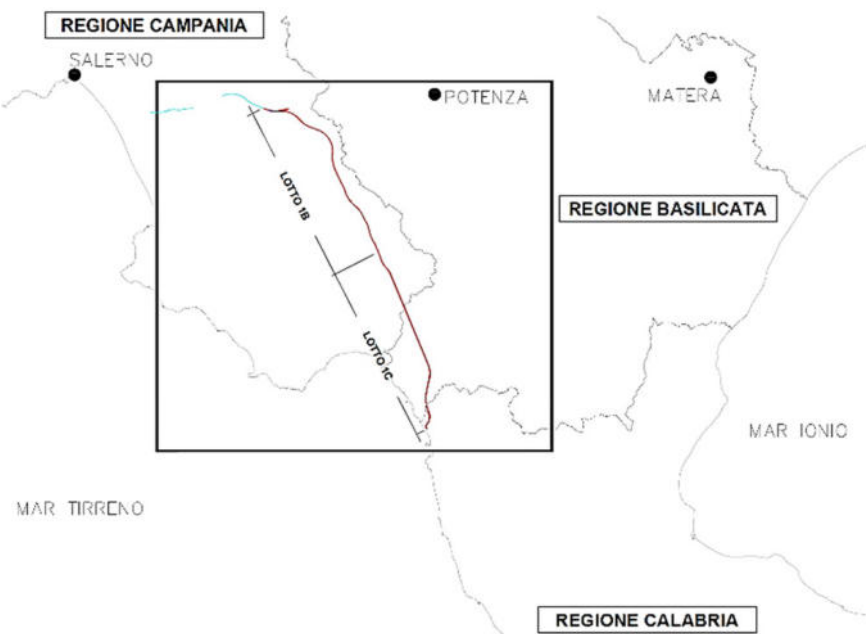
n. Elab:

COROGRAFIA DI PROGETTO



-  *Tratti all'aperto*
-  *Tratti in galleria*
-  *Opere di altro appalto (Lotto 1a)*
-  *Linea esistente*

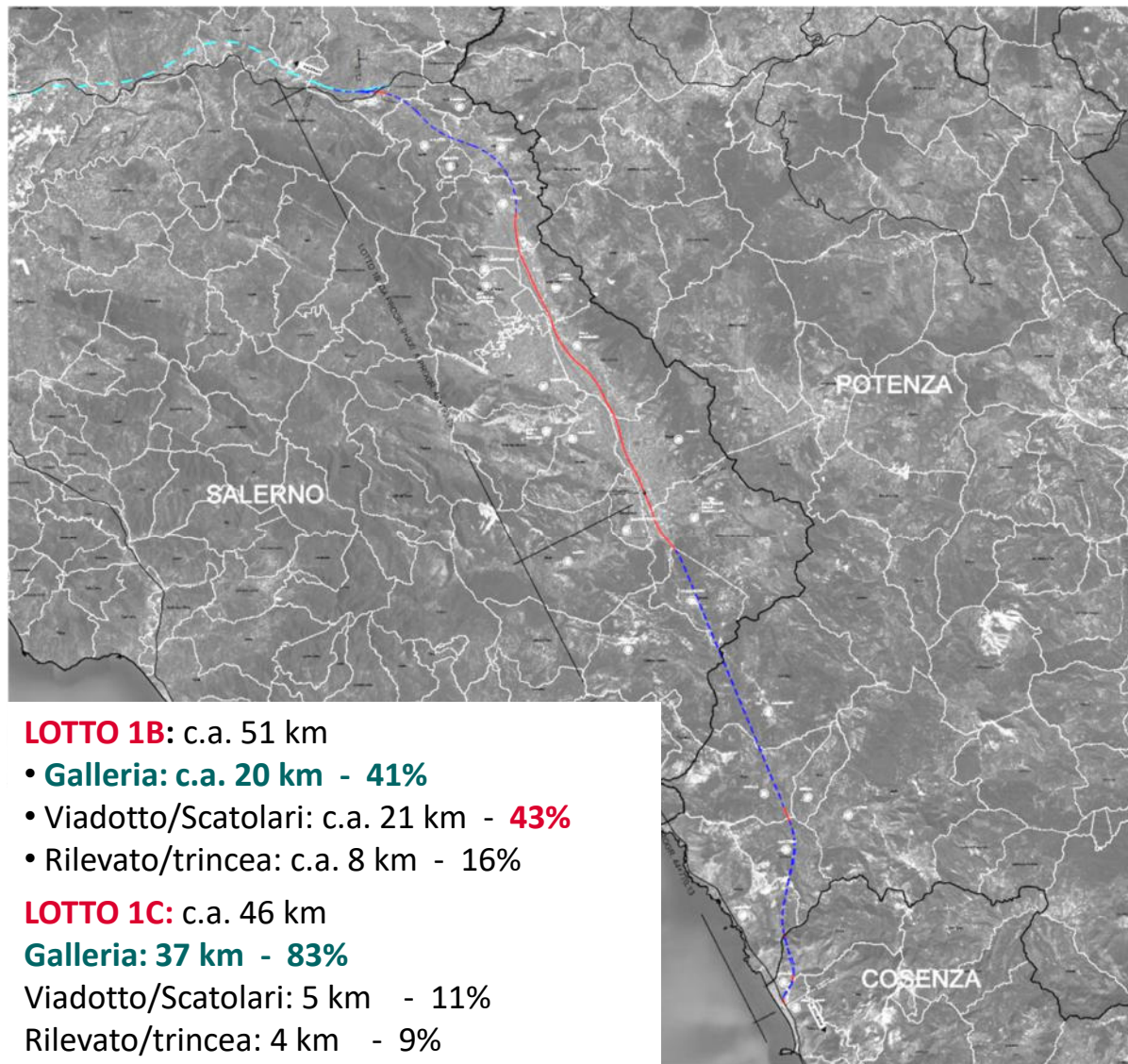

LOTTO 1B – AMBITI DI PAESAGGIO

Ambito A Paesaggio Collinare	Lotto 1b
Ambito B Vallo di Diano	Lotto 1b
	Lotto 1c
Ambito C Paesaggio Fluviale	Lotto 1c
Ambito D Ambito Montano	Lotto 1c
Ambito E Ambito Costiero	Lotto 1c

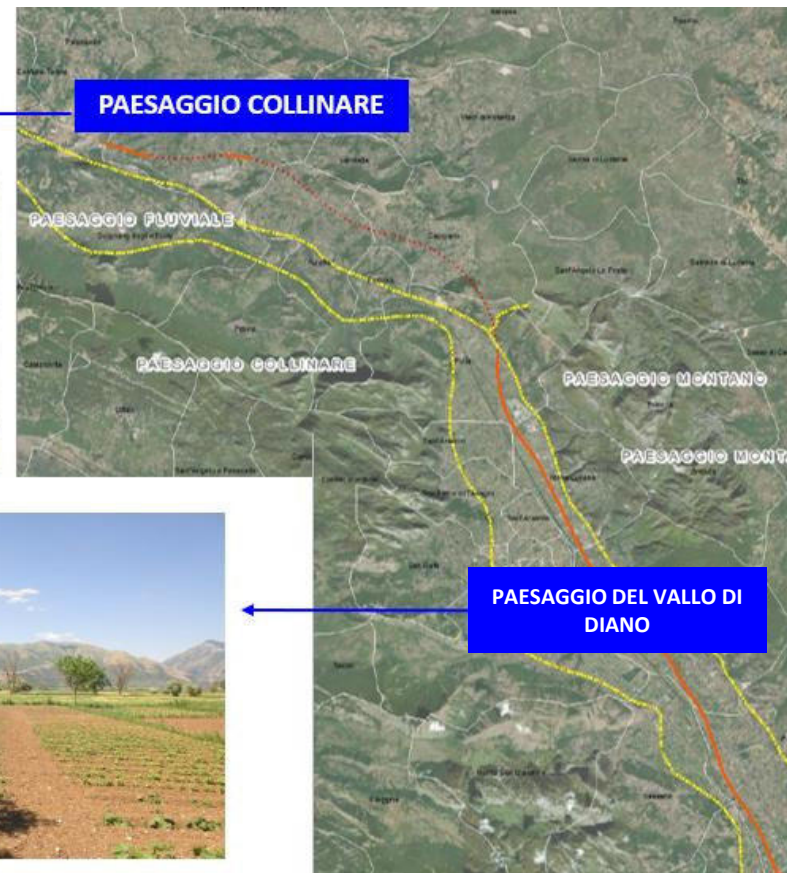

LOTTO 1B – AMBITI DI PAESAGGIO

Ambito A Paesaggio Collinare	Lotto 1b
Ambito B Vallo di Diano	Lotto 1b
	Lotto 1c
Ambito C Paesaggio Fluviale	Lotto 1c
Ambito D Ambito Montano	Lotto 1c
Ambito E Ambito Costiero	Lotto 1c



LOTTO 1C – AMBITI DI PAESAGGIO

Ambito A Paesaggio Collinare	Lotto 1b
Ambito B Vallo di Diano	Lotto 1b
	Lotto 1c
Ambito C Paesaggio Fluviale	Lotto 1c
Ambito D Ambito Montano	Lotto 1c
Ambito E Ambito Costiero	Lotto 1c



LOTTO 1C – AMBITI DI PAESAGGIO

Ambito A Paesaggio Collinare	Lotto 1b
Ambito B Vallo di Diano	Lotto 1b
	Lotto 1c
Ambito C Paesaggio Fluviale	Lotto 1c
Ambito D Ambito Montano	Lotto 1c
Ambito E Ambito Costiero	Lotto 1c



LOTTO 1B – PAESAGGIO DEL VALLO DI DIANO

Variante planimetrica del Vallo di Diano – Riduzione abbattimenti edifici

Grado di urbanizzazione (PTR Campania) Inquadramento Lotto 1b con tracciato di PFTE (in bianco) e alternativa (in ciano)

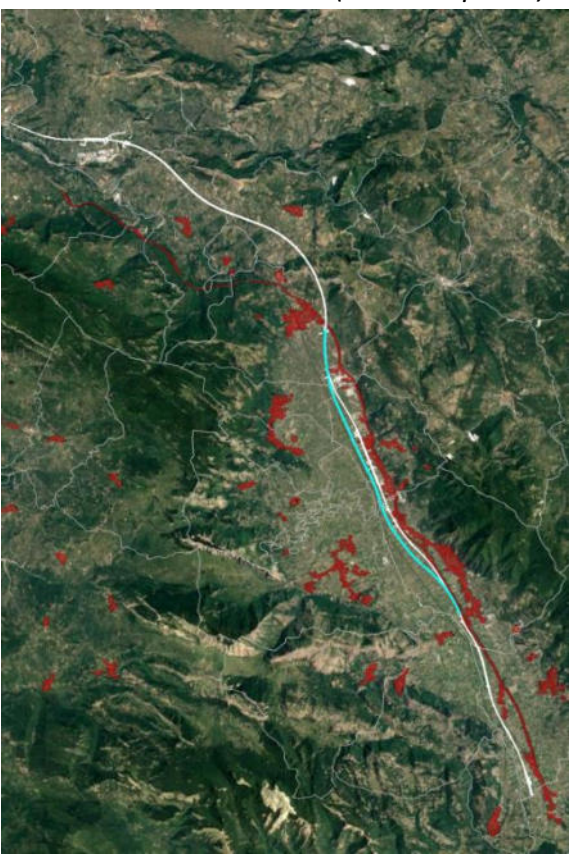

Provincia: Salerno. Comuni: Buccino, Auletta, Caggiano, Polla, Atena Lucana, Sala Consilina, Padula, Montesano sulla Marcellana, Casalbuono e Casaletto Spartano

LOTTO 1B – MORFOLOGIA DI PAESAGGIO

Analisi contesto su scala territoriale – Emergenze storico, culturali e ambientali

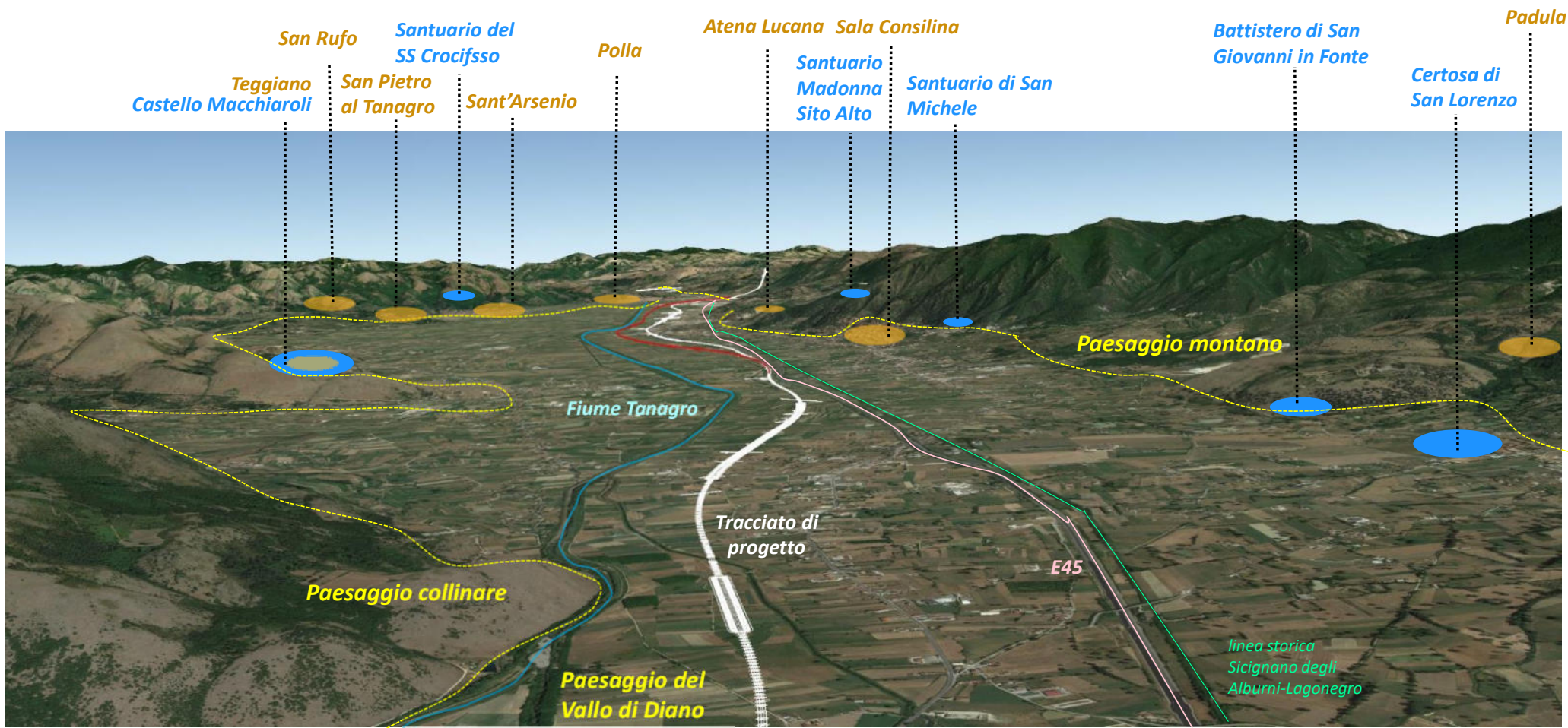

LOTTO 1B – PAESAGGIO DEL VALLO DI DIANO

Studio su scala territoriale della percezione e della visibilità: *Borghi Storici e Punti panoramici*

Borgo di Sant'Arsenio: Belvedere (distanza circa 3.5 km)

L'opera risulta non visibile in quanto mascherata dalla fascia arborea del Fiume Tanagro

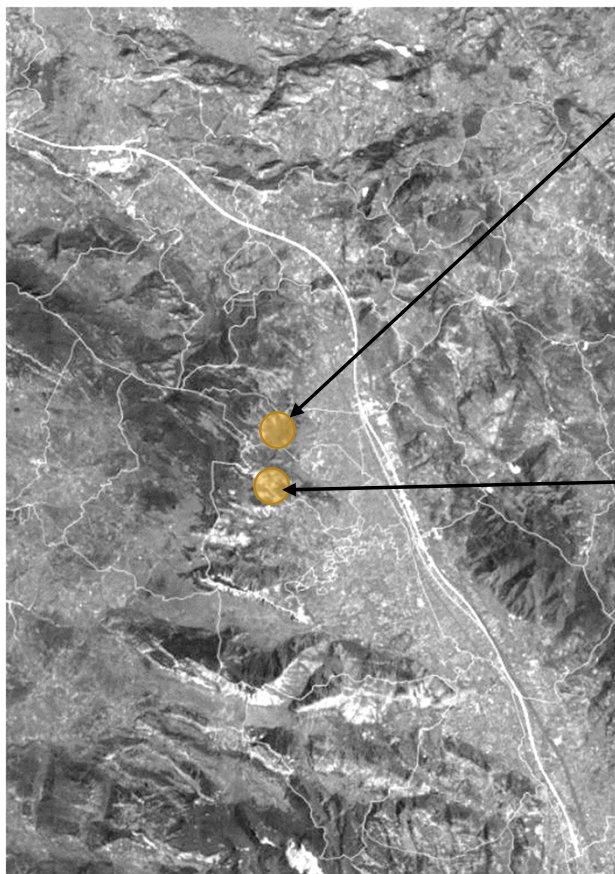

Santuario del SS Crocifisso (distanza circa 4 km)

L'opera è mascherata dalla fascia arborea riparia del Fiume Tanagro.



----- Linea ferroviaria non visibile

----- Linea ferroviaria visibile

LOTTO 1B – PAESAGGIO DEL VALLO DI DIANO

Studio su scala territoriale della percezione e della visibilità: *Borghi Storici e Punti panoramici*

Santuario della Madonna del Carmelo (distanza circa 5km)

L'opera è mascherata dalla fascia arborea riparia fluviale



Borgo di San Rufo: Belvedere (distanza circa 6km)

L'opera non è visibile dal belvedere per la notevole distanza e perché è mascherata dall'edificato e dalla vegetazione esistente



----- Linea ferroviaria non visibile

----- Linea ferroviaria visibile

LOTTO 1B – PAESAGGIO DEL VALLO DI DIANO

Studio su scala territoriale della percezione e della visibilità: *Borghi Storici e Punti panoramici*

Borgo Storico di Teggiano: Belvedere Castello Macchiaroli (distanza circa 3.5 km)

L'opera risulta parzialmente visibile

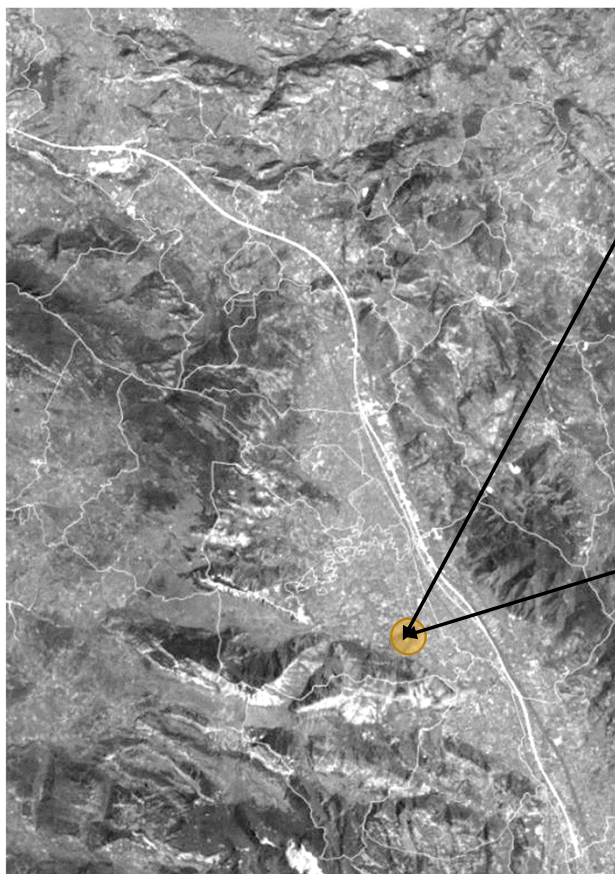

Borgo Storico di Teggiano: Belvedere Parco della Rimembranza (distanza circa 3.5 km)



----- Linea ferroviaria non visibile

----- Linea ferroviaria visibile

LOTTO 1B – PAESAGGIO DEL VALLO DI DIANO

Studio su scala territoriale della percezione e della visibilità: *Borghi Storici e Punti panoramici*

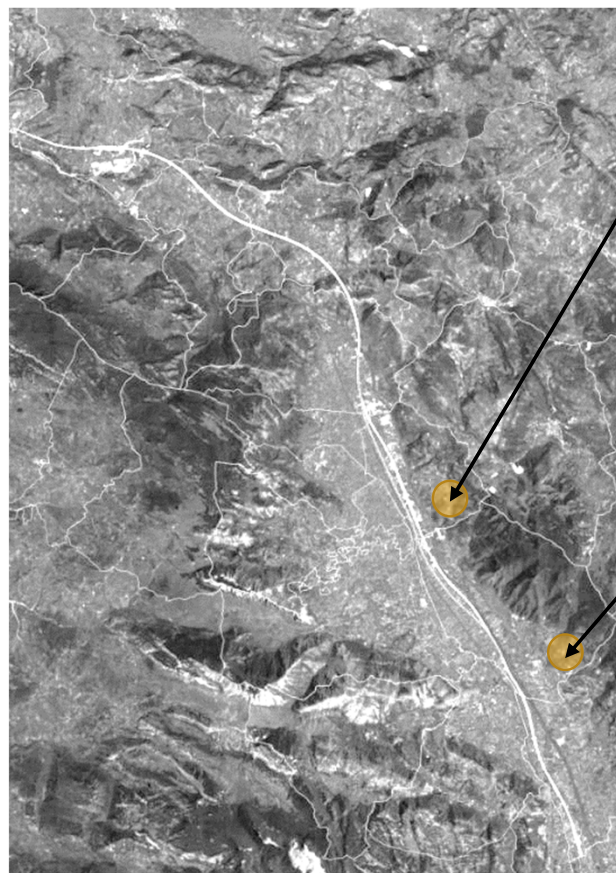

Santuario di San Michele (distanza circa 3.5 km)



Borgo Storico di Padula: Belvedere del Sacrario del Trecento (distanza circa 3 km)



----- Linea ferroviaria non visibile

----- Linea ferroviaria visibile

LOTTO 1C – MORFOLOGIA DI PAESAGGIO

Analisi contesto su scala territoriale – emergenze storico, culturali e ambientali

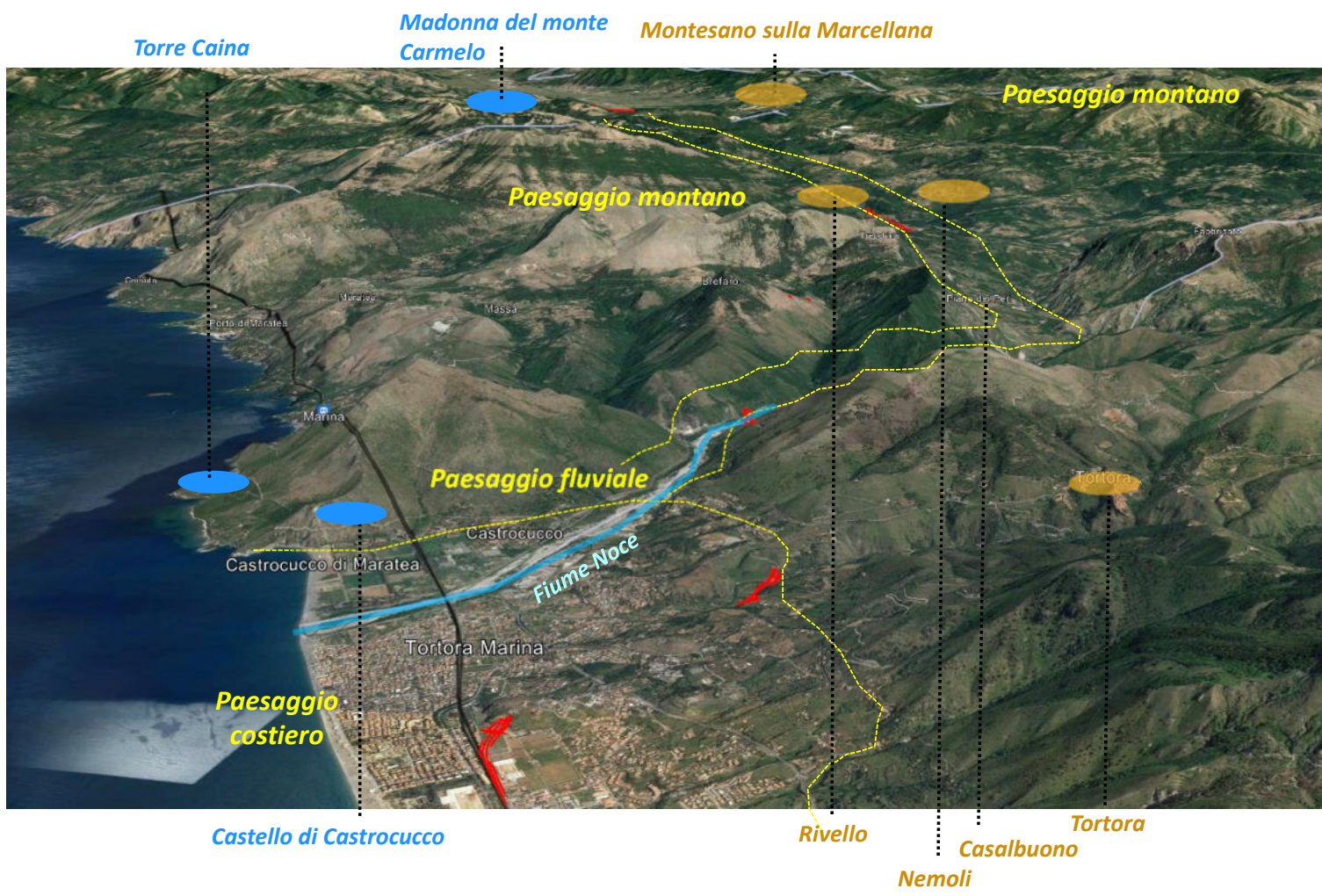

Tratti allo scoperto

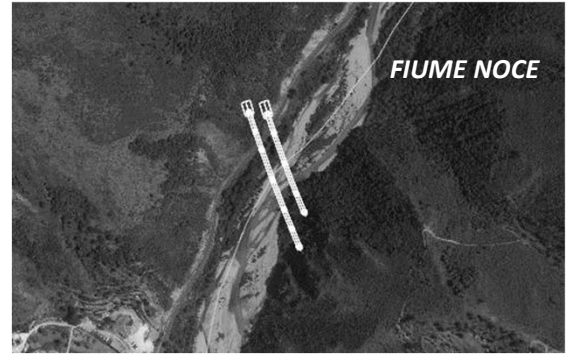
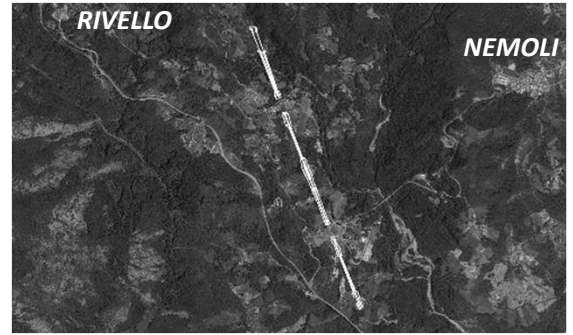
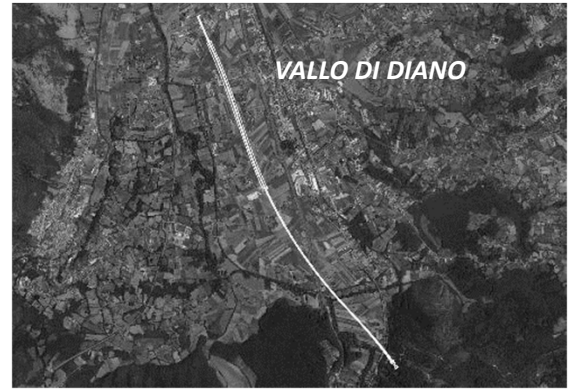

LOTTO 1C – PAESAGGIO DEL VALLO DI DIANO

Studio su scala territoriale della percezione e della visibilità: *Borghi Storici e Punti panoramici*



Borgo di Montesano sulla Marcellana: Belvedere (distanza circa 4.5 km)



Borgo di Buonabitacolo (distanza circa 2 km)
L'opera è mascherata dalla fascia arborea-arbustiva esistente



----- Linea ferroviaria non visibile

----- Linea ferroviaria visibile

LOTTO 1C – PAESAGGIO MONTANO

Studio su scala territoriale della percezione e della visibilità: *Borghi Storici e Punti panoramici*

Borgo di Nemoli: Viabilità locale (distanza circa 2 km)

L'opera è mascherata dalla vegetazione esistente

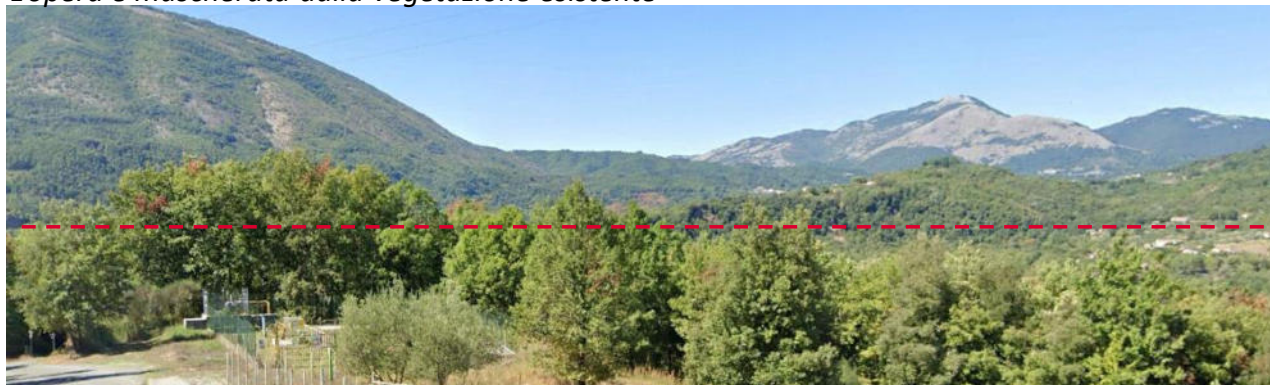

Borgo di Rivello: Strada panoramica (distanza circa 500m)



----- Linea ferroviaria non visibile

----- Linea ferroviaria visibile

LOTTO 1C – PAESAGGIO COSTIERO

Studio su scala territoriale della percezione e della visibilità: *Borghi Storici e Punti panoramici*



Praia a Mare: Punto panoramico (distanza circa 3 km)



Borgo di Castrocuoco: Castello (distanza circa 3km)



----- Linea ferroviaria non visibile

----- Linea ferroviaria visibile

LOTTO 1C – PAESAGGIO COSTIERO

Studio su scala territoriale della percezione e della visibilità: *Aree soggette a tutela archeologica*



Analisi delle interazioni visuali tra le opere di progetto e il sito archeologico Macerrina di Atena Lucana tutelato con D.M. 22/01/1991 (P.A. 058 – Studio archeologico)

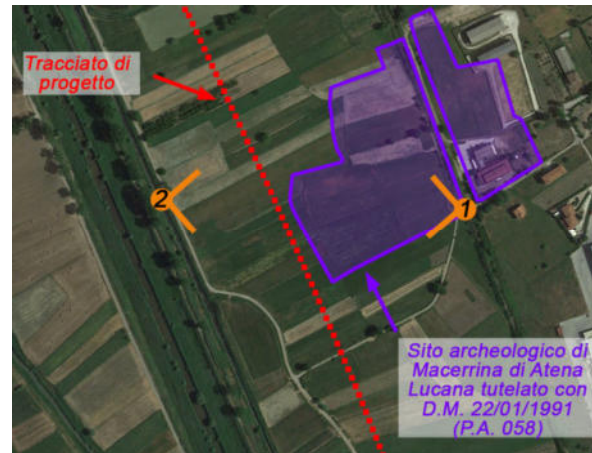

Riguardo al possibile disturbo percettivo dovuto all'opera di progetto tra i punti di vista 1 e 2 e il sito archeologico Macerrina di Atene Lucana tutelato con D.M. 22/01/1991 (P.A. 058) la visuale risulta totalmente libera.

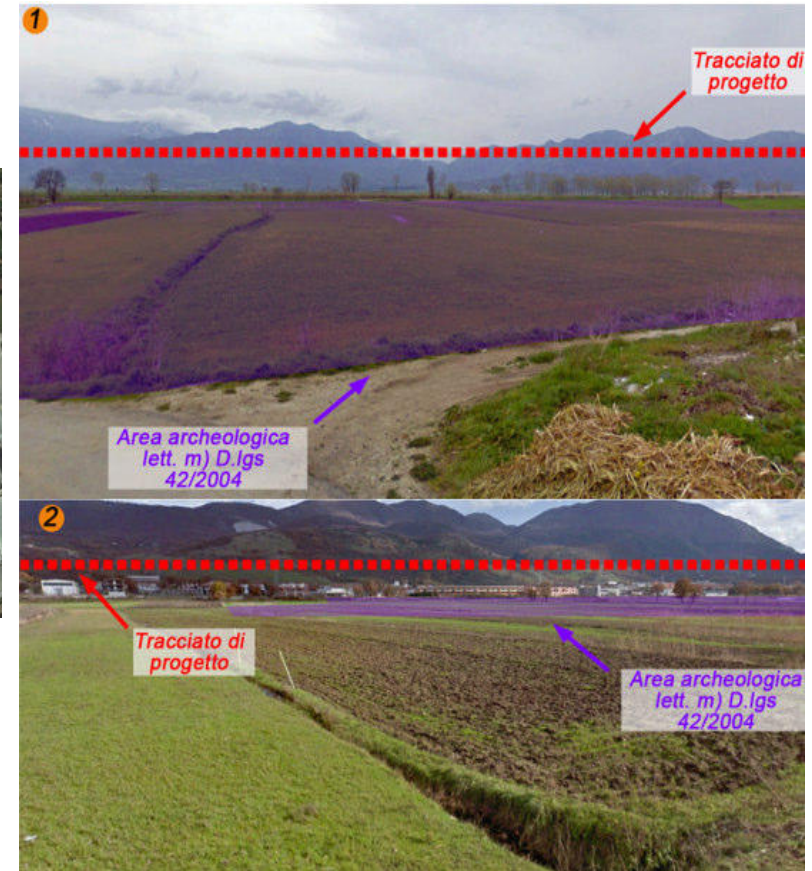

LOTTO 1C – PAESAGGIO COSTIERO

Studio su scala territoriale della percezione e della visibilità: *Aree soggette a tutela archeologica*

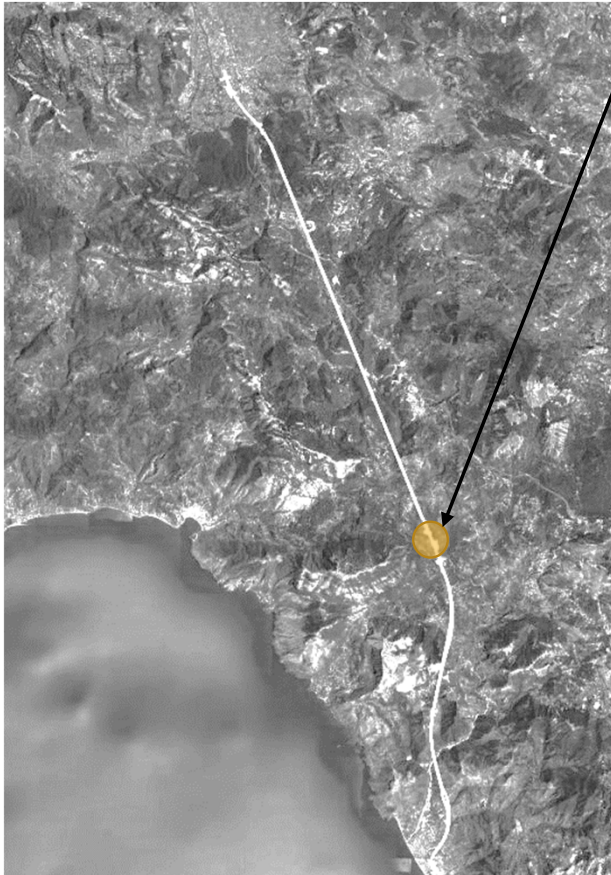

Analisi delle interazioni visuali tra le opere di progetto e il sito archeologico Serra la Città di Rivello tutelato con D.M. 25/10/1989 (P.A. 021 – Studio archeologico)

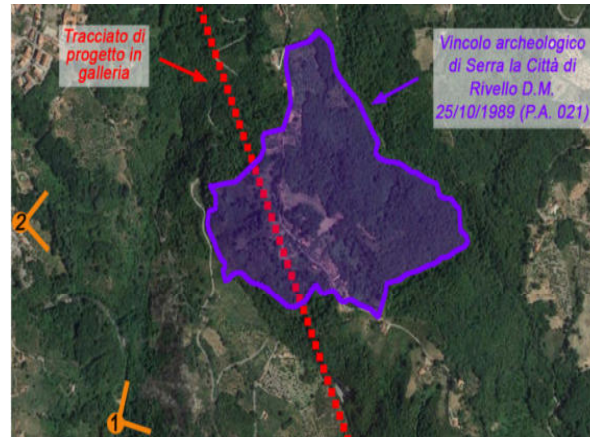

Riguardo al possibile disturbo percettivo dovuto all'opera di progetto tra i punti di vista 1 e 2 e il sito archeologico Serra la Città di Rivello tutelato con D.M. 25/10/1989 (P.A. 021) la visuale non risulta alterata in quanto questa parte di tracciato è totalmente in galleria.

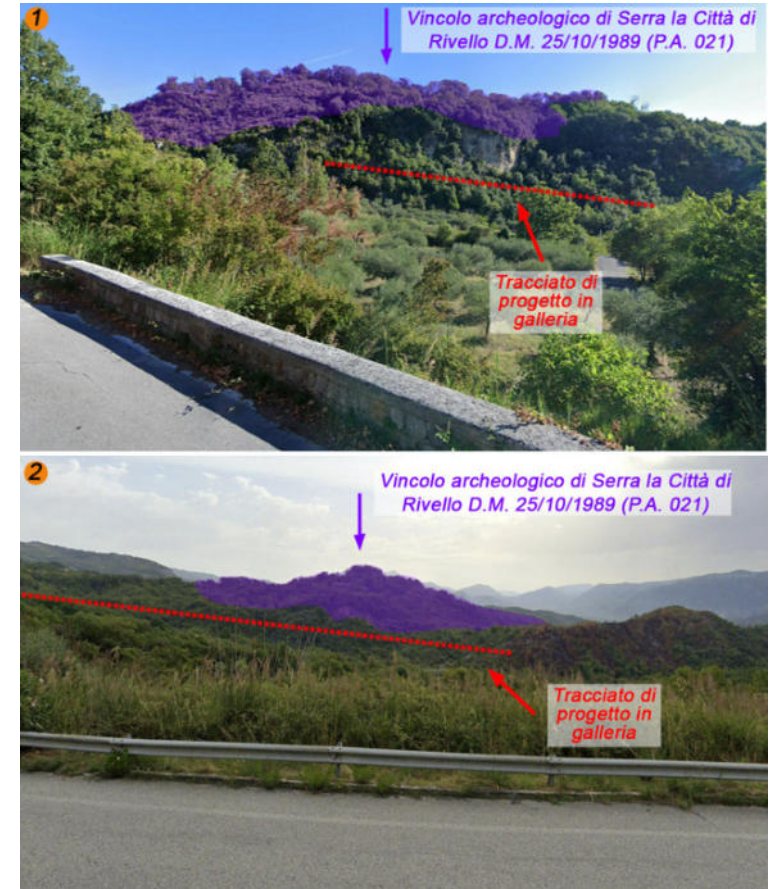

LOTTO 1C – PAESAGGIO COSTIERO

Studio su scala territoriale della percezione e della visibilità: *Aree soggette a tutela archeologica*

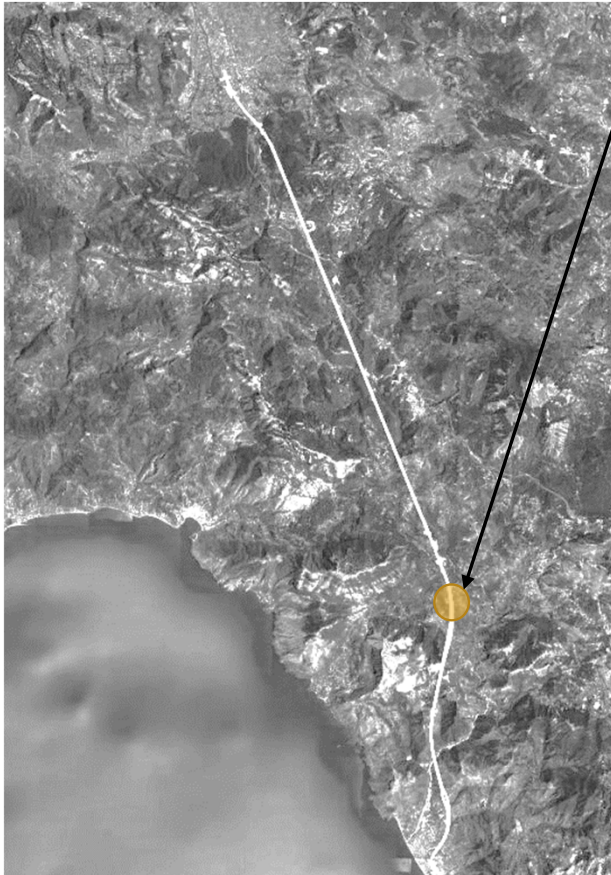

Analisi delle interazioni visuali tra il cantiere DT.05 e la presenza archeologica

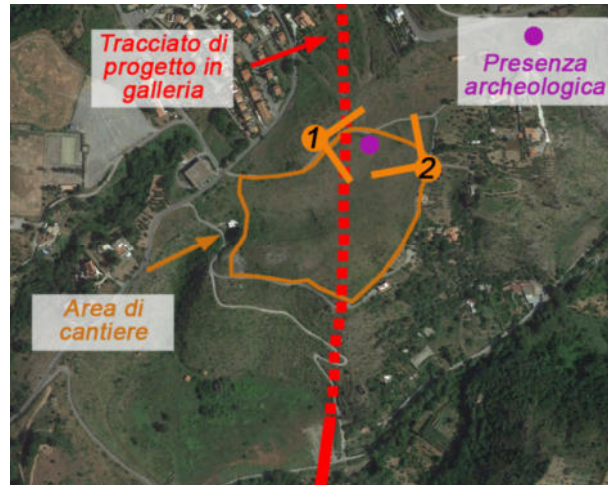

Riguardo al possibile disturbo percettivo dovuto all'area di cantiere e la presenza archeologica la visuale risulta totalmente libera da ogni punto di osservazione delle viabilità limitrofi (viste 1 e 2).

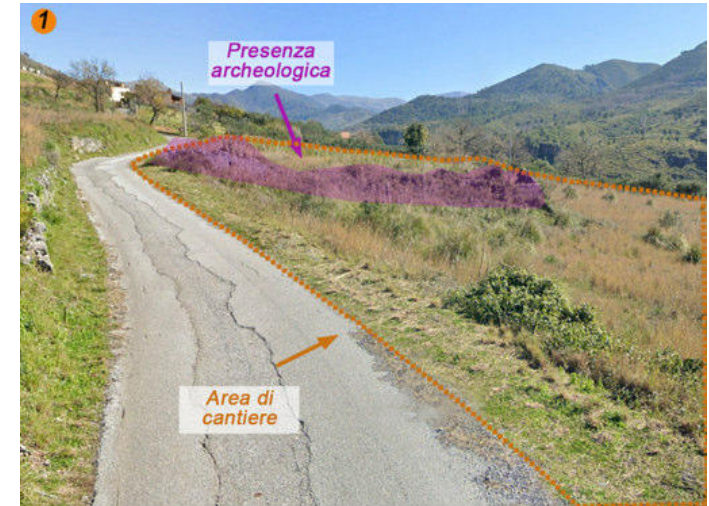

LOTTO 1C – PAESAGGIO COSTIERO

Studio su scala territoriale della percezione e della visibilità: *Aree soggette a tutela archeologica*



Analisi delle interazioni visuali tra le opere di progetto e il sito archeologico in località Colla Palecastro di Tortora con D.M. 06/02/1982, D.S.R. n.20 del 10/10/2003 (P.A. 044 – Studio archeologico)

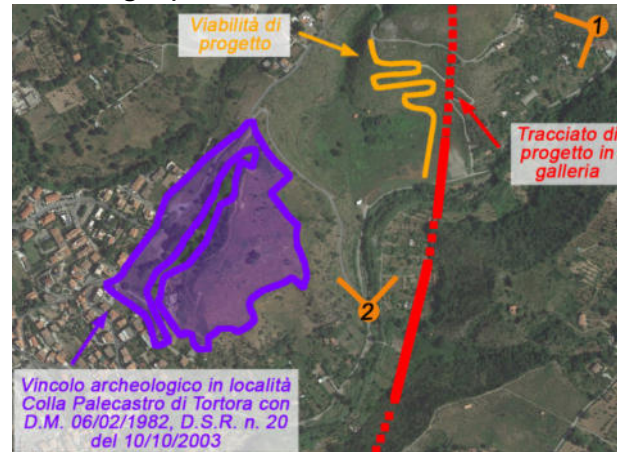

Riguardo al possibile disturbo percettivo dovuto alla viabilità di progetto (linea arancione) tra i punti di vista 1 e 2 e il sito archeologico in località Colla Palecastro di Tortora tutelato con D.M. 06/02/1982, D.S.R. n. 20 del 10/10/2003 (P.A. 044), la visuale risulta totalmente libera in quanto l'area archeologica è collocata ad una quota più elevata e sul versante opposto a quello del tracciato di progetto che non ostacola pertanto la vista del sito archeologico.

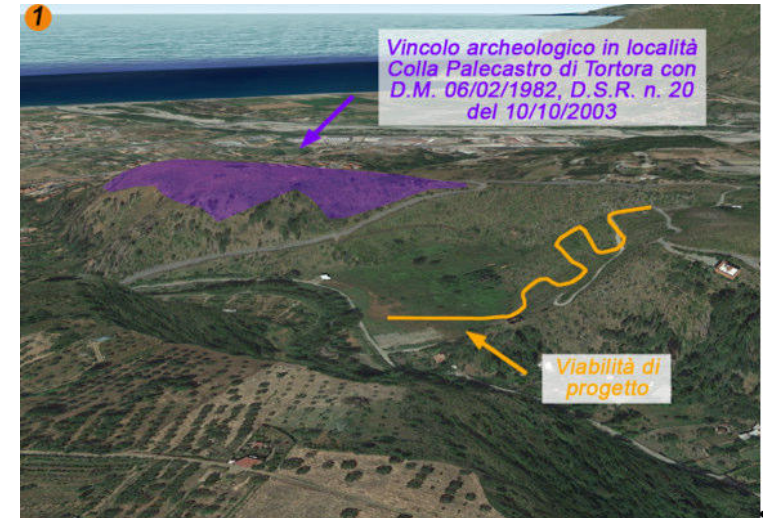

LOTTO 1C – PAESAGGIO COSTIERO

Studio su scala territoriale della percezione e della visibilità: *Aree soggette a tutela archeologica*

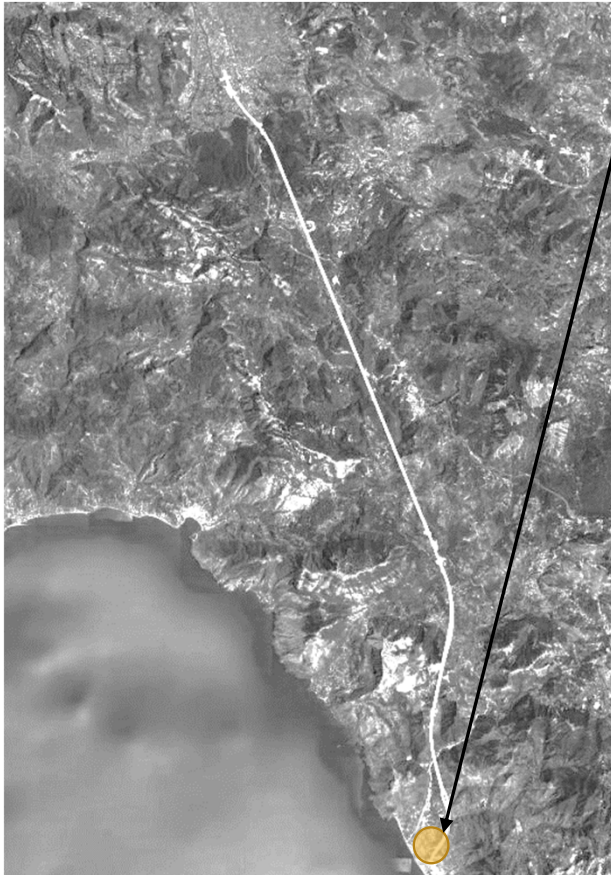

Analisi delle interazioni visuali tra le opere di progetto e il sito archeologico tutelato con D.M. n.46 del 19/03/2019 (P.A. 043 – Studio archeologico)



Riguardo al possibile disturbo percettivo dovuto all'opera di progetto tra i punti di vista 1, 2, 3 e 4 e il sito archeologico tutelato con D.M. n. 46 del 19/03/2019 (P.A. 043), la visuale risulta totalmente libera in quanto la viabilità di progetto PT11 si connette alla stessa quota della viabilità esistente (Via F. Orrico) non ostacolando la vista del sito archeologico.



BENI CULTURALI

Censimento e analisi beni storico-culturali

Comune di Polla



Name	Codice	Tipo Bene
CHIESA DI S.NICOLA DEI LATINI	137742	chiesa
CHIESA DEL SACRO CUORE	137871	chiesa
MONUMENTO AI CADUTI	176816	monumento
PONTE	181998	ponte
PALAZZO IN VIA ROMA 12 25	340084	palazzo
CASA DEL SEC. XVII	378982	casa
Chiesa S. Maria dei Greci - Polla (SA)	3140288	chiesa

Comune di Atena Lucana



Name	Codice	Tipo Bene
ANTIQUARIUM MUNICIPALE	157437	antiquarium
CAPPELLA DI S.MARIA DELLA COLOMBA	161934	cappella
MUNICIPIO	167255	municipio
MURA MEGALITICHE (AVANZI)	210513	struttura muraria
AREA CON RESTI DI UN ANTICO CASTELLO	280041	castello
INSEDIAMENTO DEL II A.C.	299621	
PALAZZO CARACCIOLLO DETTO ANCHE PALAZZO BARONALE	340053	palazzo
NECROPOLI DEL VII-VI A.C	348085	necropoli
NECROPOLI PREROMANA DELL'ANTICA ATINA	395276	necropoli
SANTUARIO MARIA SS. DELLA COLOMBA - ATENA LUCANA	3042178	chiesa

Comune di Sala Consilina



Name	Codice	Tipo Bene
CHIESA DI S.EUSTACCHIO	137820	chiesa
CHIESA DI S.PIETRO	137851	chiesa
CHIESA DELL'ANNUNCIATA	137914	chiesa
CAMPANILE DI S.PIETRO	155373	campanile
PONTE ROMANO	157377	ponte
MONUMENTO AI CADUTI DI P.ZZA UMBERTO I	176821	monumento
AVANZI DI UN COMPLESSO EDILIZIO DI ETA' ROMANA	314072	
STRUTTURE DI ETA' REPUBBLICANA E TOMBHE DI ETA' IMPERIALE	314297	
STRADE ALL'INTERNO E LIMITROFE DELLE AREE VINCOLATE	314315	

Comune di Padula



Name	Codice
BATTISTERO DI S. GIOVANNI IN FONTE	179957

Presenza V	ID Beni Tut	ID CartaRi	Tipo Bene
Di interesse culturale dichiarato	0	71309	battistero

nello SIA l'analisi è stata effettuata sia sull'area vasta che in un buffer di 500 mt

BENI CULTURALI

Censimento e analisi beni storico-culturali e beni paesaggistici (focus Provincia di Salerno)

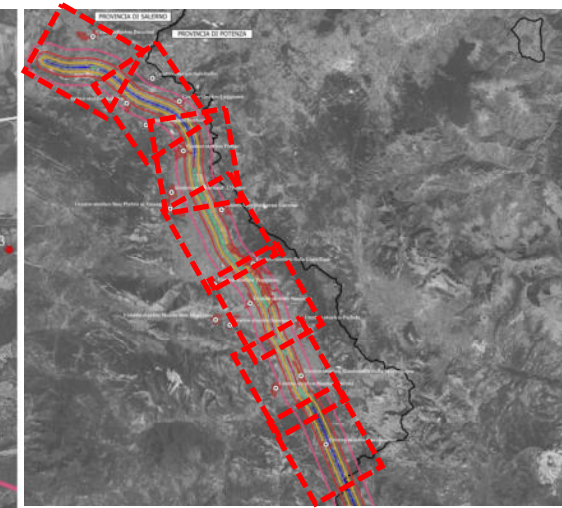
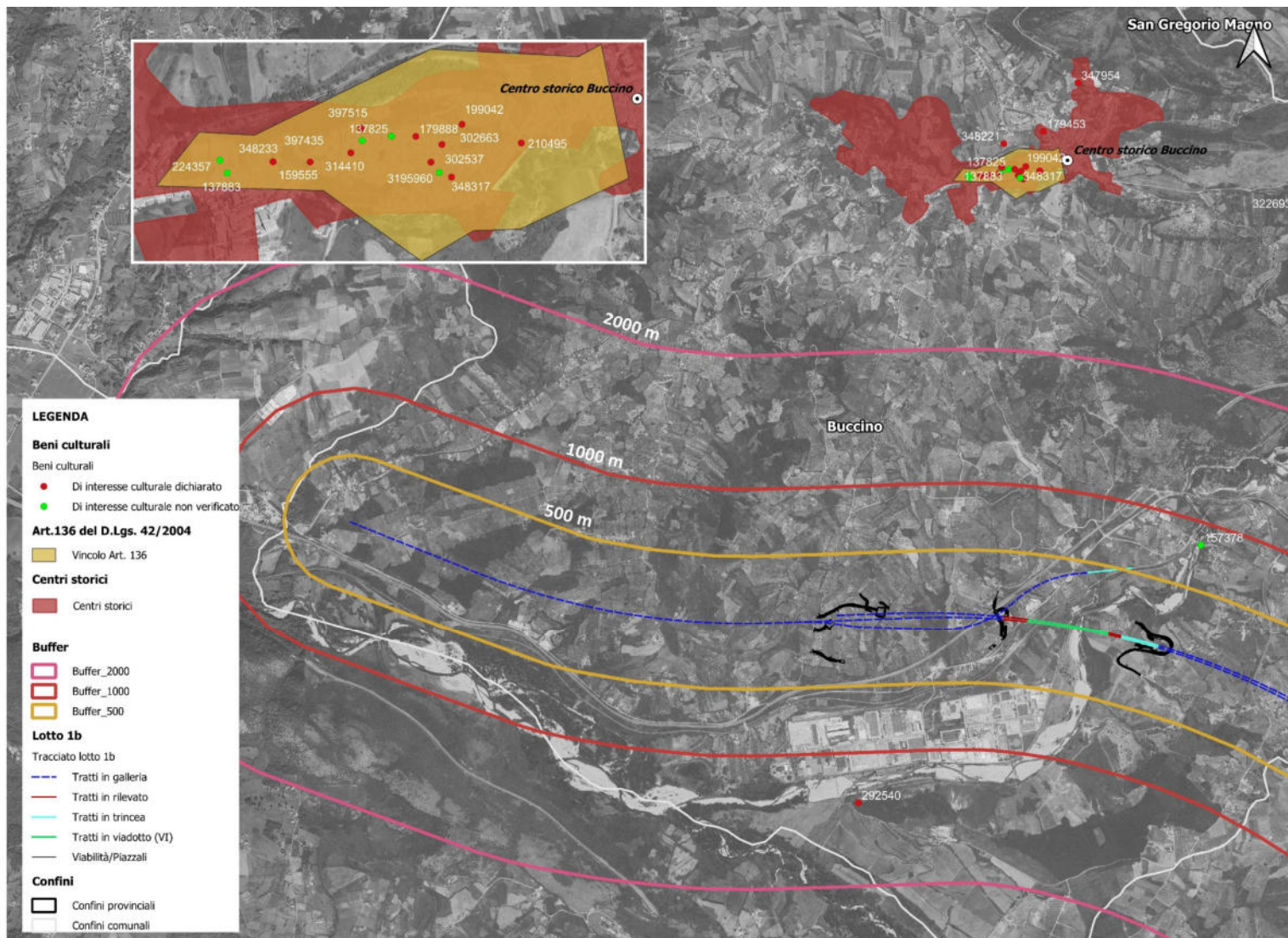

Layout 1 di 9 (scala 1:25000)

- *Comune di Buccino*

BENI CULTURALI

Censimento e analisi beni storico-culturali e beni paesaggistici (focus Provincia di Salerno)

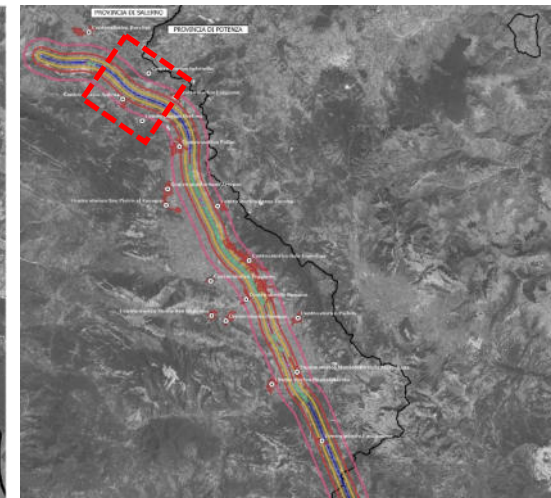
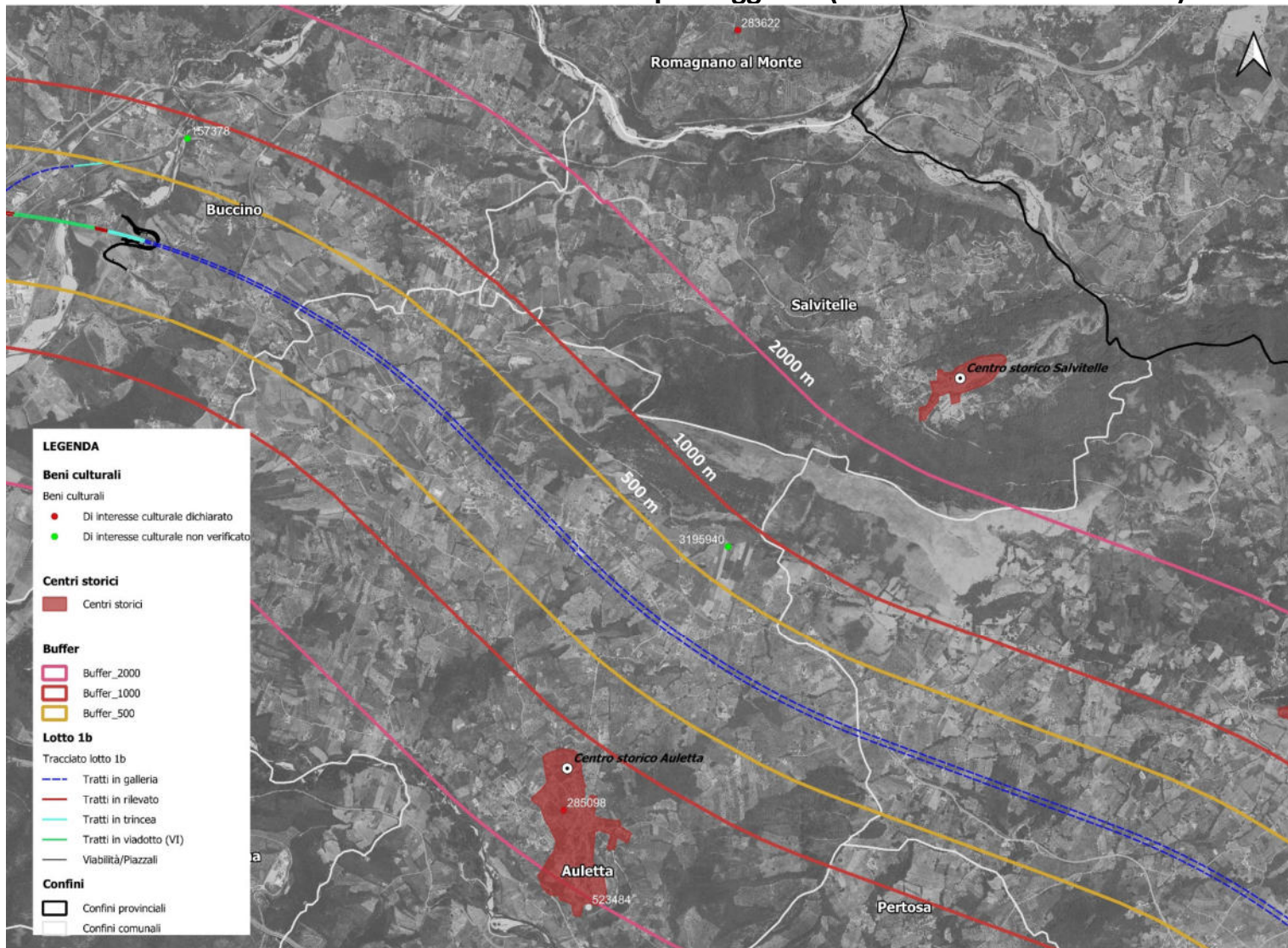

Layout 2 di 9 (scala 1:25000)

- *Comune di Buccino*
- *Comune di Romagnano al Monte*
- *Comune di Auletta*
- *Comune di Salvitelle*

BENI CULTURALI

Censimento e analisi beni storico-culturali e beni paesaggistici (focus Provincia di Salerno)

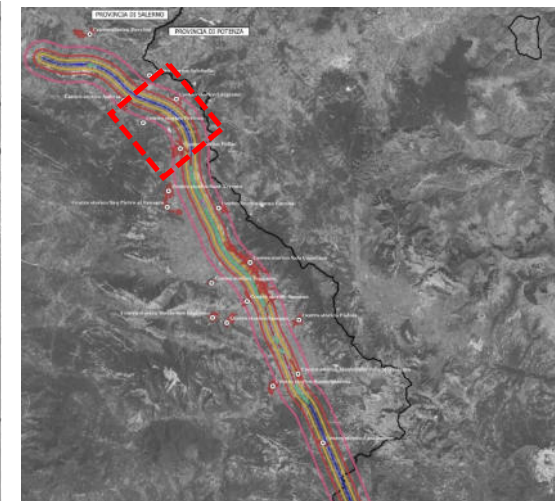
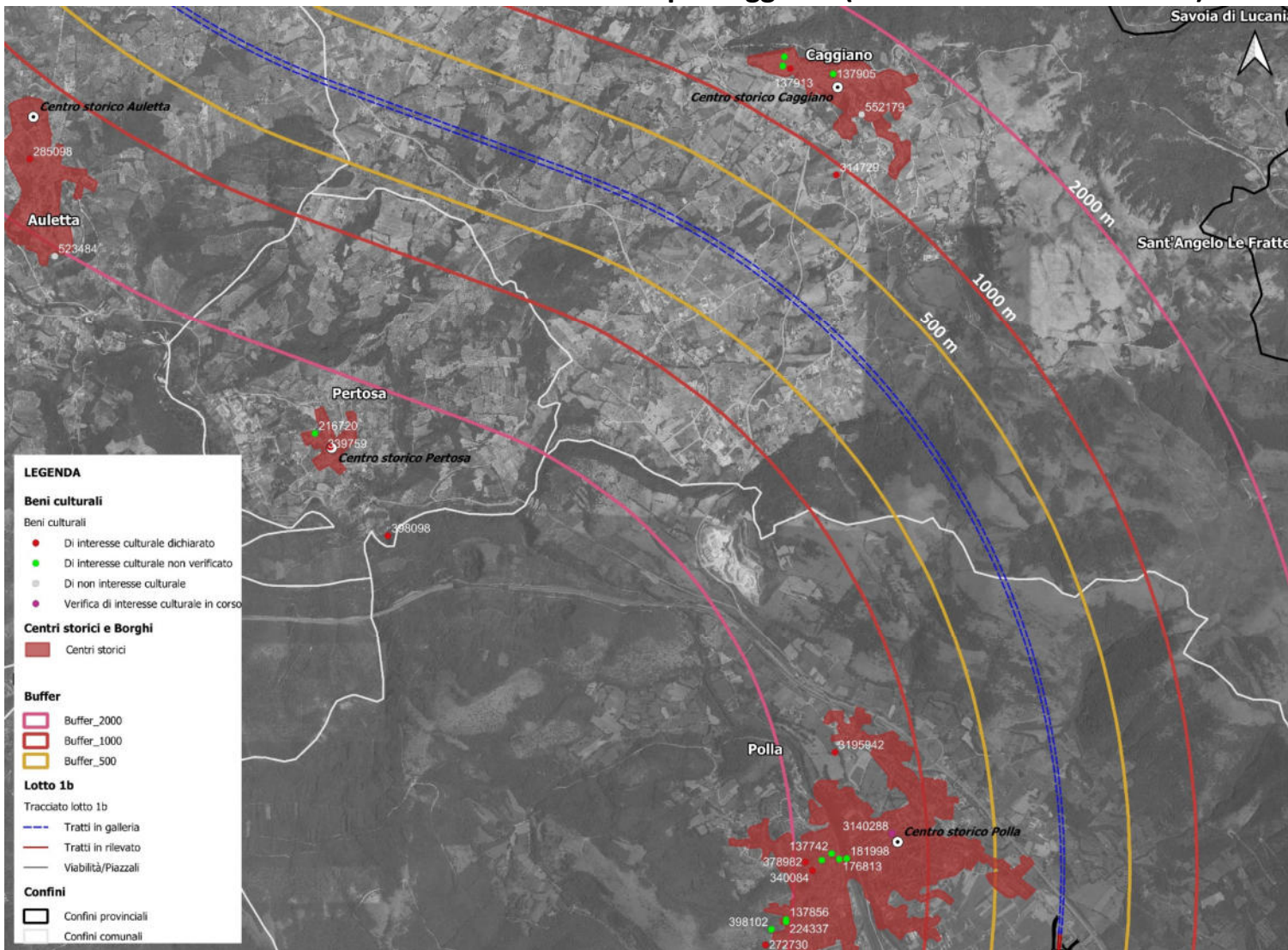

Layout 3 di 9 (scala 1:25000)

- *Comune di Auletta*
- *Comune di Pertosa*
- *Comune di Caggiano*
- *Comune di Polla*

BENI CULTURALI

Censimento e analisi beni storico-culturali e beni paesaggistici (focus Provincia di Salerno)

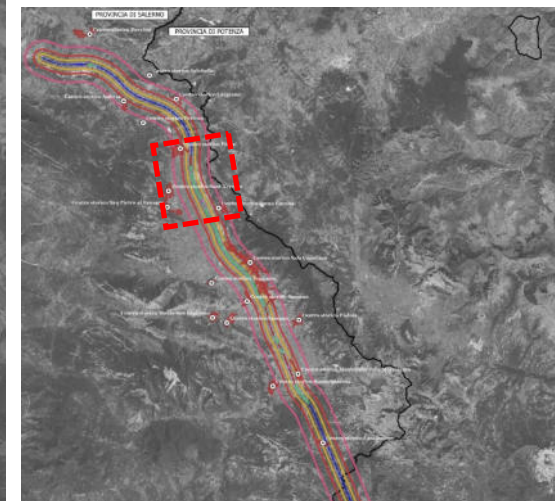
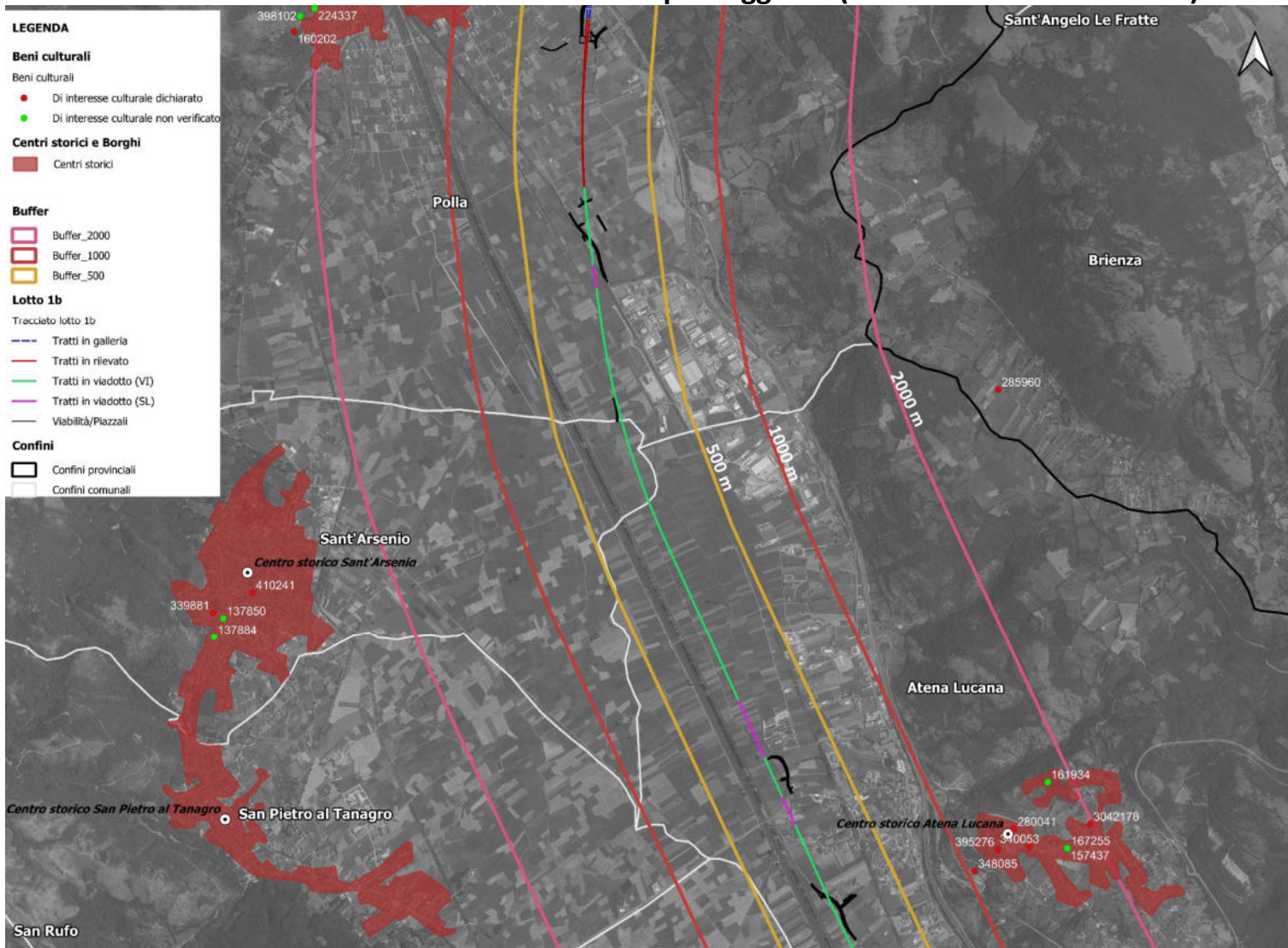

Layout 4 di 9 (scala 1:25000)

- *Comune di Polla*
- *Comune di Sant'Arsenio*
- *Comune di Atena Lucana*

BENI CULTURALI

Censimento e analisi beni storico-culturali e beni paesaggistici (focus Provincia di Salerno)

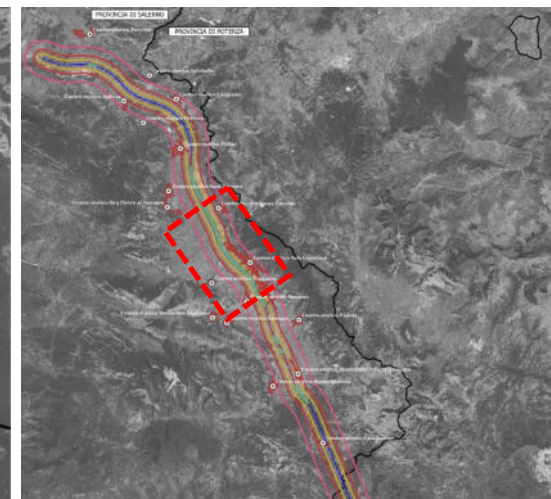
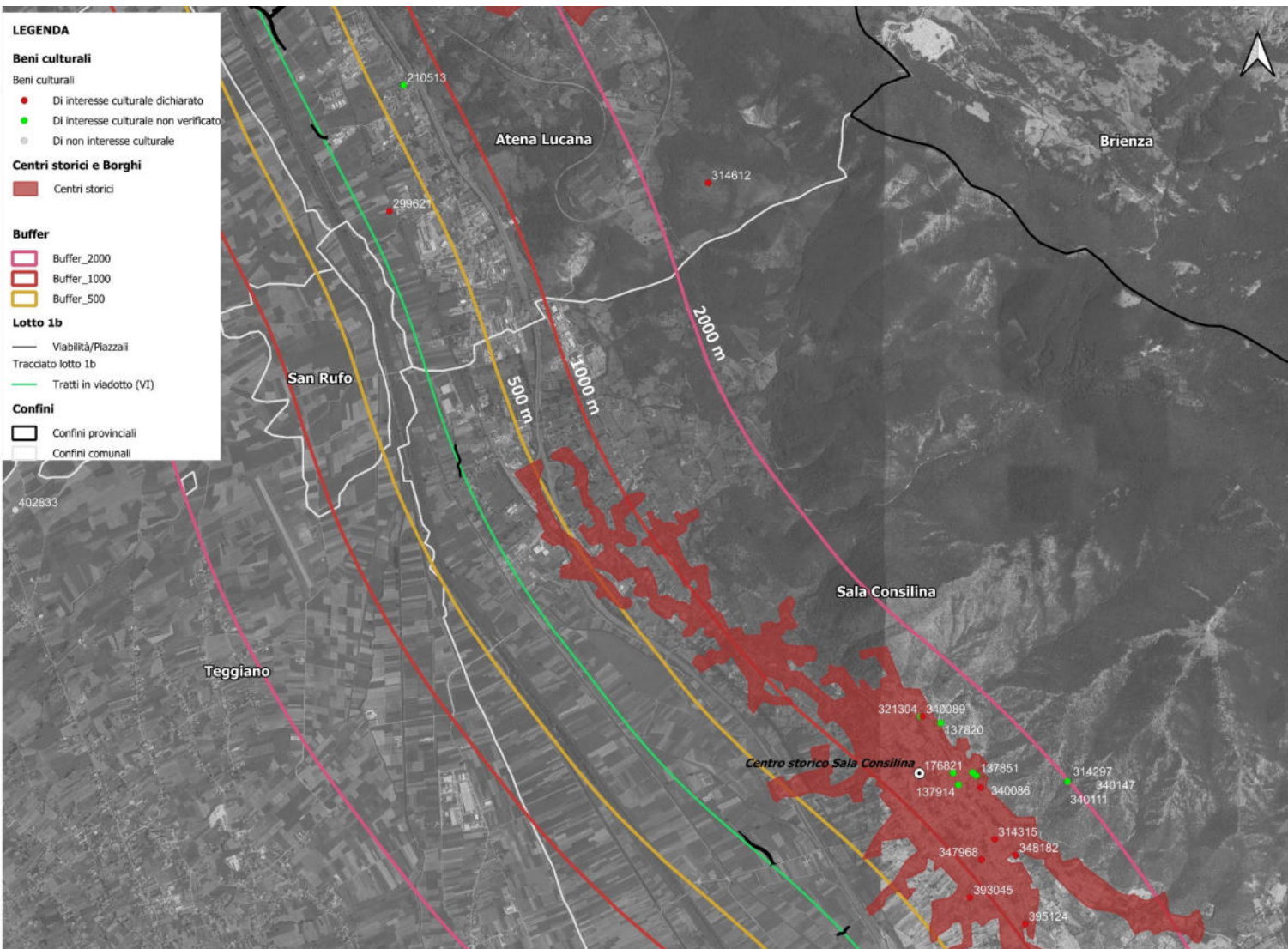

Layout 5 di 9 (scala 1:25000)

- *Comune di Atena Lucana*
- *Comune di San Rufo*
- *Comune di Sala Consilina*

BENI CULTURALI

Censimento e analisi beni storico-culturali e beni paesaggistici (focus Provincia di Salerno)

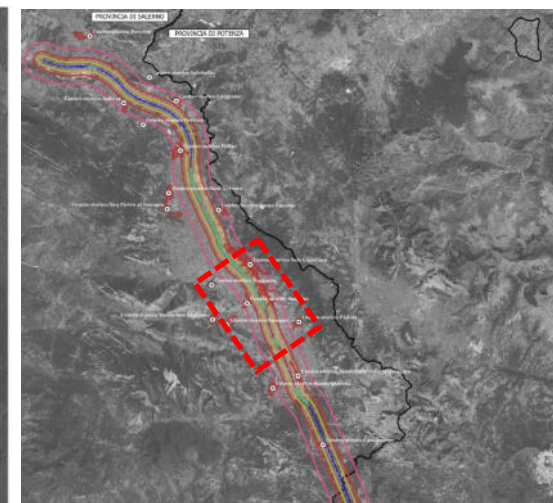

Layout 6 di 9 (scala 1:25000)

- *Comune di Sala Consilina*
- *Comune di Sassano*
- *Comune di Padula*

BENI CULTURALI

Censimento e analisi beni storico-culturali e beni paesaggistici (focus Provincia di Salerno)

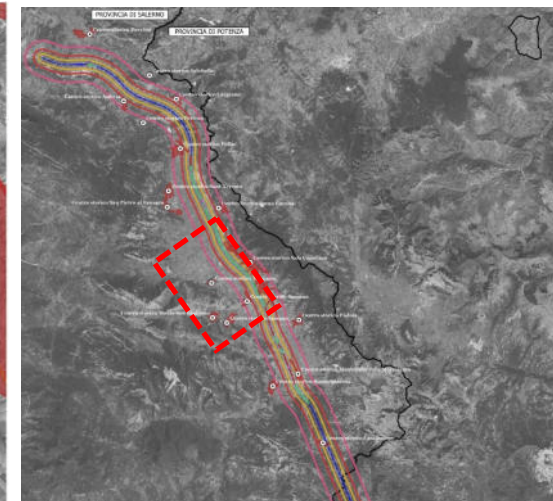
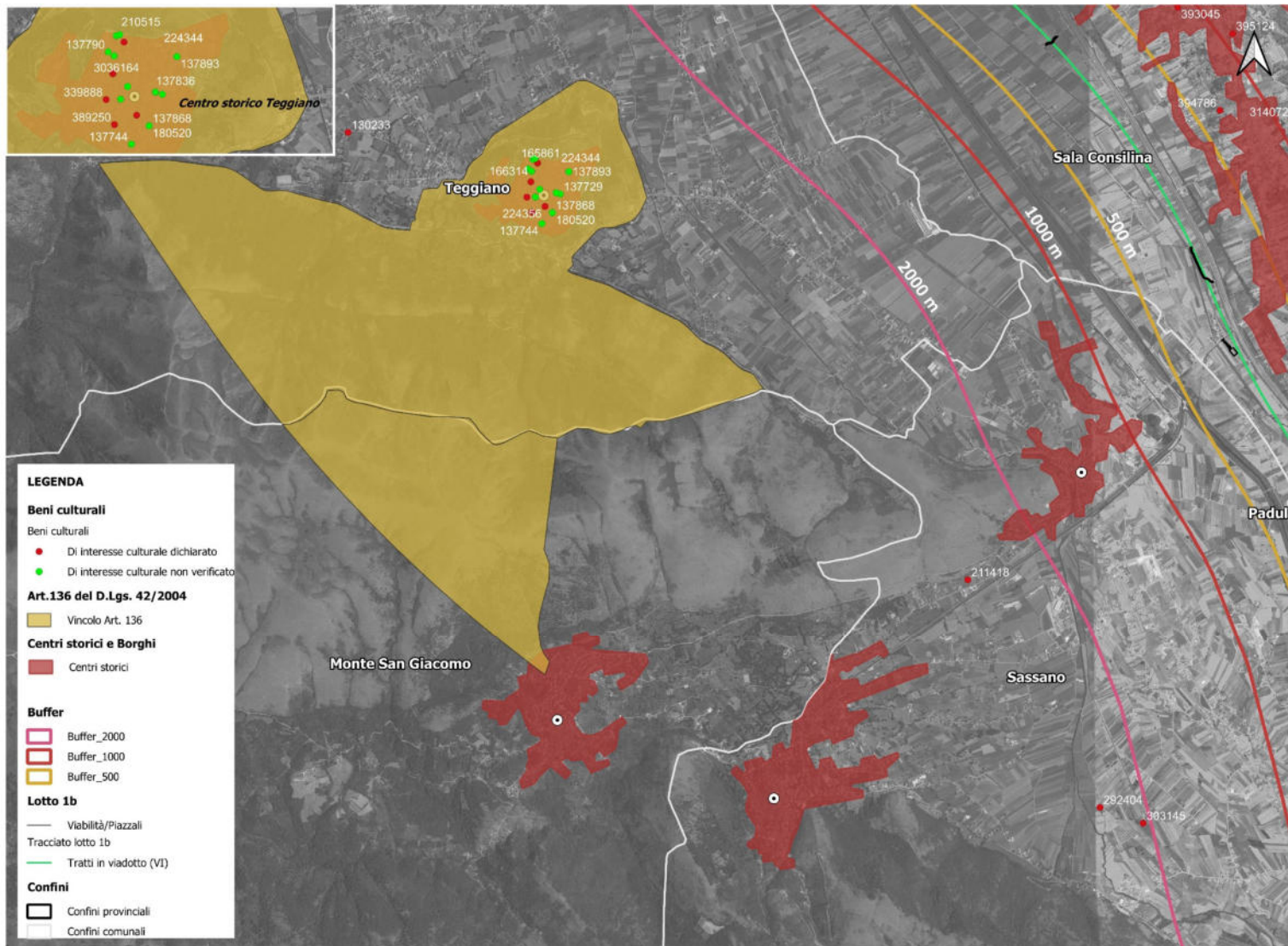

Layout 7 di 9 (scala 1:25000)

- *Comune di Teggiano*
- *Comune di Sassano*
- *Comune di Sala Consilina*

BENI CULTURALI

Censimento e analisi beni storico-culturali e beni paesaggistici (focus Provincia di Salerno)

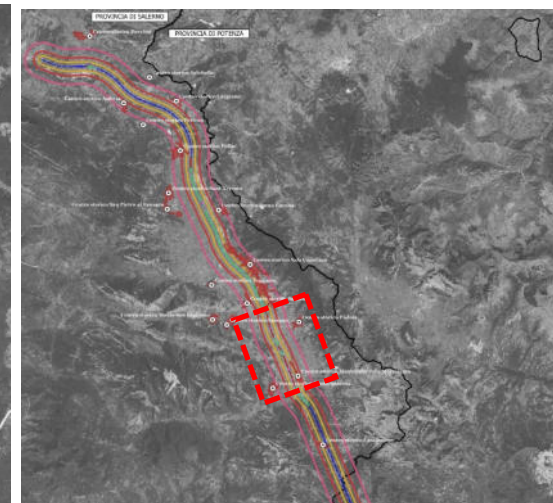
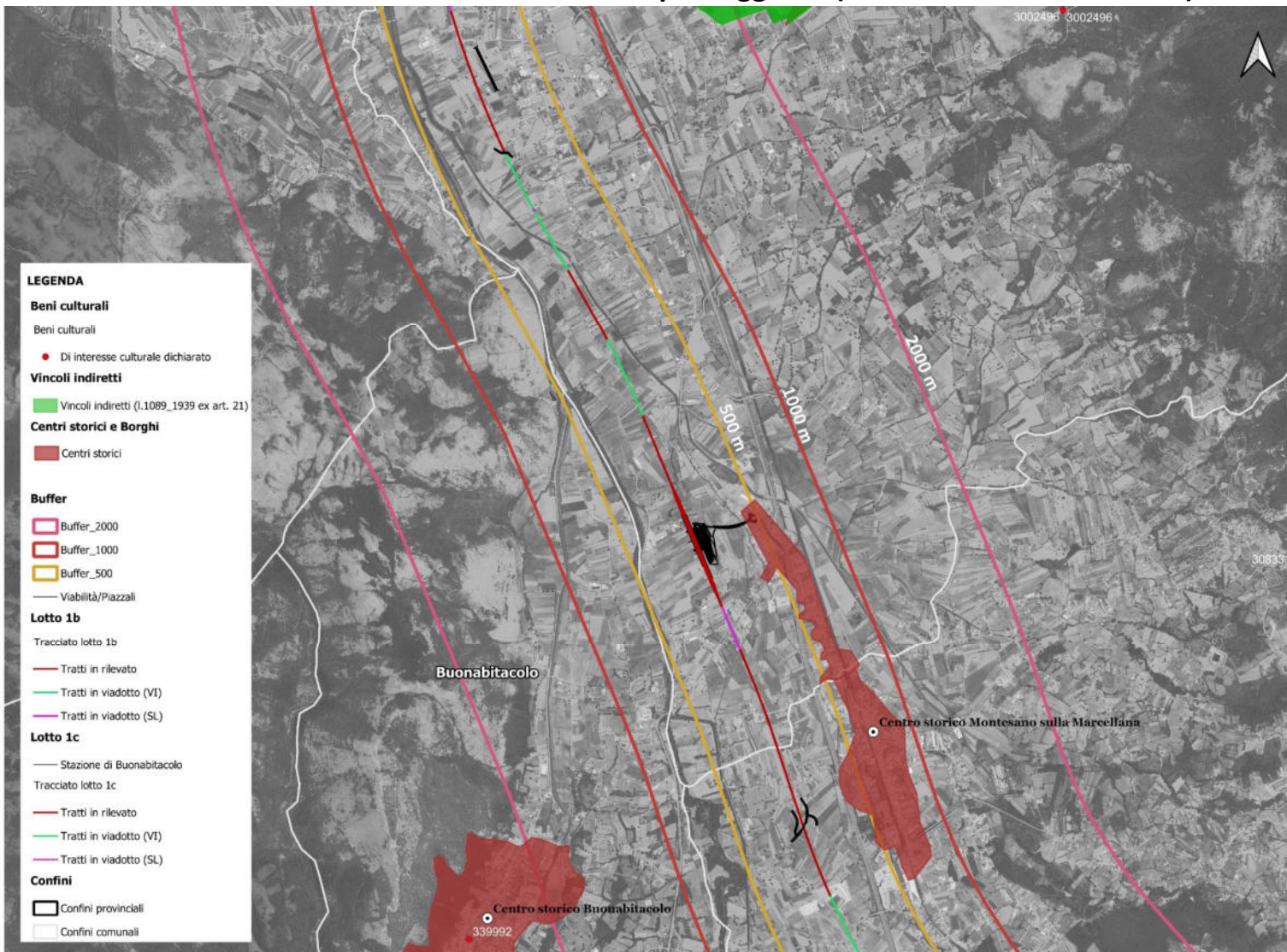

Layout 8 di 9 (scala 1:25000)

- *Comune di Teggiano*
- *Comune di Buonabitacolo*
- *Comune di Montesano sulla Marcellana*

BENI CULTURALI

Censimento e analisi beni storico-culturali e beni paesaggistici (focus Provincia di Salerno)

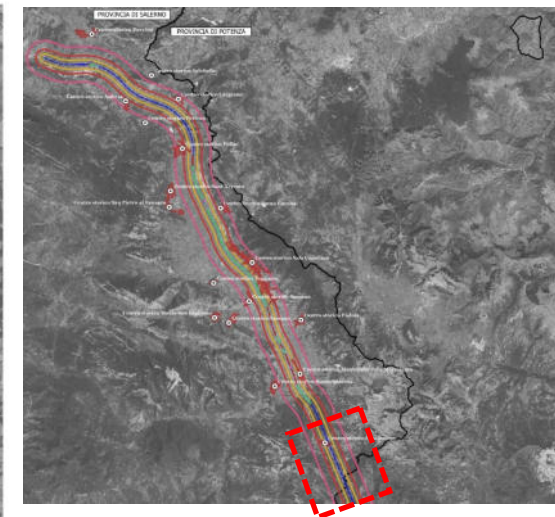
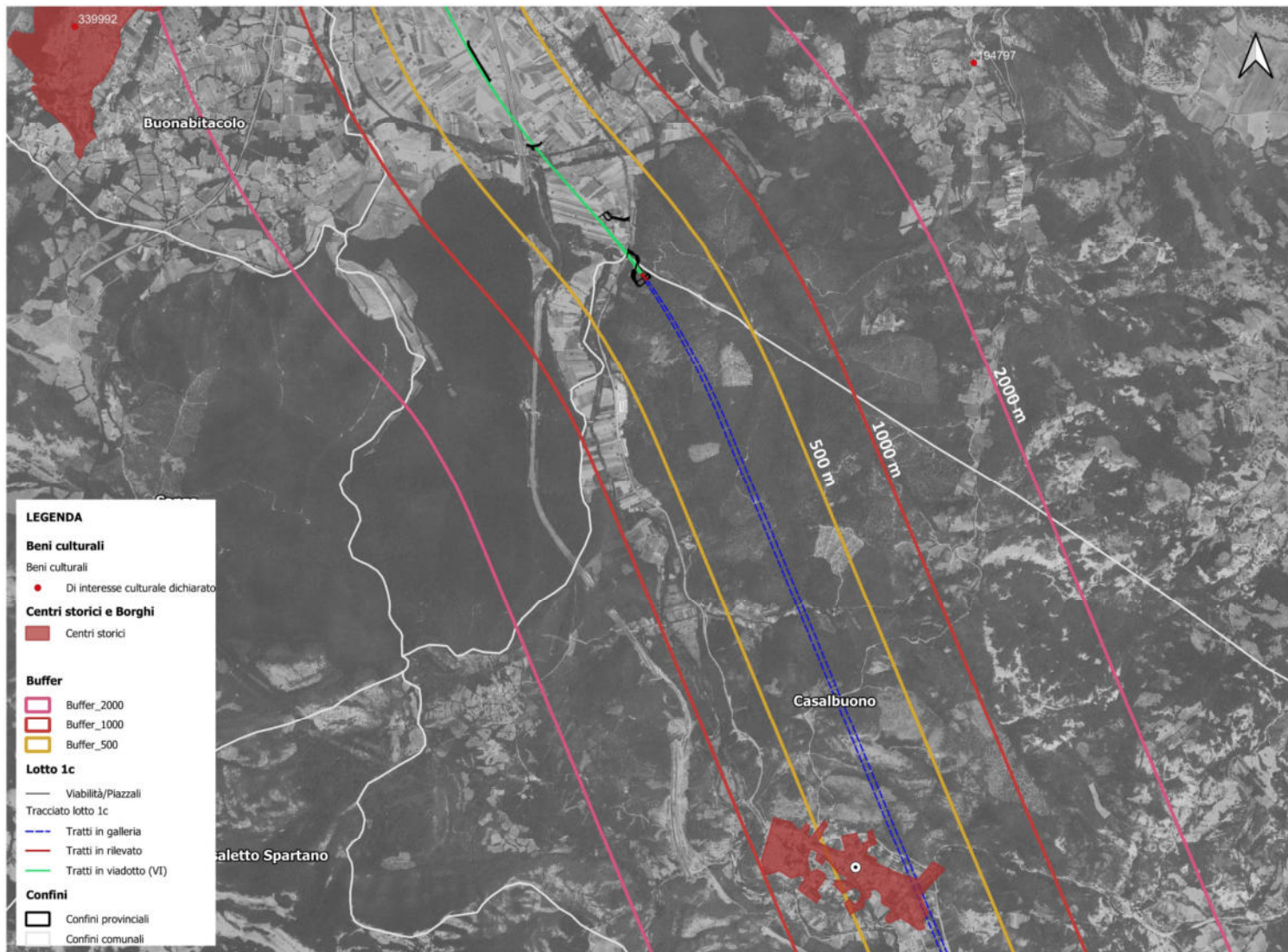

Layout 9 di 9 (scala 1:25000)

- *Comune di Buonabitacolo*
- *Comune di Casalbuono*

BENI CULTURALI

Censimento e analisi beni storico-culturali e beni paesaggistici (focus Provincia di Salerno)

Provincia	Comune	ID	Denominazione	Tipologia Bene	Distanza tracciato [m]
Immobili ed aree di notevole interesse pubblico (art. 136 D.Lgs 42/2004)					
Salerno	Buccino	17988	Centro storico del Comune di Buccino in Provincia di Salerno	Immobili ed	3500
	Teggiano	150186	Area panoramica sita nel territorio del Comune di Teggiano	aree di	2517
	Monte San Giacomo	150168	Area montuosa comprendente il massiccio del carvato ricadente nei comuni di MONTE SAN GIACOMO PIAGGINE ROFRANO SANZA SASSANO VALLE DELLO ANGELO	notevole interesse pubblico	
Beni culturali					
Salerno	Buccino	137825	CHIESA MADRE DELL'ANNUNZIATA	chiesa	3192
		137883	CHIESA DI S.ANTONIO	chiesa	3157
		157378	PONTE ROMANO	ponte	752
		159555	RESTI SOTTO IL COMPLESSO DEL COSIDDETTO PALAZZO DUCALE	palazzo	3130
		179453	SANTUARIO (RESTI)	santuario	3496
		179888	STRUTTURE MURARIE ANTICHE IN OPERA CEMENTIZIA	strutture murarie	3204
		210495	MURA	struttura muraria	3244
		292540	RESTI DELLE SEPOLTURE DI IV A.C.	-	1231
		302537	RESTI DI STRUTTURE DI TIPO MONUMENTALE DI ETA' ROMANA	-	3179
		302663	RESTI DELL'ANTICA VOLCEI	-	3197
		314410	AREA NECROPOLARE NEI PRESSI DI PORTA CONSINA	-	3145
		224357	EX CONVENTO DEGLI AGOSTINIANI	convento	3176
		322693	COMPLESSO ABITATO FORTIFICATO ITALICO	insediamento fortificato	3289
		347954	RESTI DI UNA NECROPOLI E DI UN INSEDIAMENTO DI III A.C.	necropoli	3911
		348221	RESTI DI NECROPOLI CON TOMBE A FOSSA	necropoli	3409
		348233	VIA ROMA CON RESTI DI UN'ANTICA NECROPOLI (IV A.C)	necropoli	3164
		348317	STRUTTURE MONUMENTALI E NECROPOLI DELL'ANTICA VOLCEI	necropoli	3127
		397435	TEMPIO (AVANZI)	edificio di culto	3199
		397515	RESTI DI UN INSEDIAMENTO RUPESTRE DEL VI-VII D.C.	insediamento rupestre	3199
		3195960	edificio [nome attribuito]	edificio	3136

Provincia	Comune	ID	Denominazione	Tipologia Bene	Distanza tracciato [m]
Beni culturali					
Salerno	Romagnano al Monte	283622	RESTI DI UN IMPIANTO DI VILLA RUSTICA DI ETA' ROMANA	villa	3595
Salerno	Auletta	285098	FRAMMENTI CERAMICI E MUSIVI PERTINENTI A UNA VILLA PADRONALE	villa	1567
		3195940	Villa romana di Auletta	villa	736
		523484	Piazza del Sedile	-	2155
Salerno	Pertosa	216720	PARROCCHIALE	casa	2472
		339759	PALAZZO DE MARCO	palazzo	2497
		398098	GROTTA DI PERTOSA	insediamento rupestre	3105
		552179	Terreno in Caggiano (SA) alla localita Veltranuso	-	1384
Salerno	Caggiano	137829	CHIESA DI S.MARIA DEI GRECI	chiesa	1432
		137905	CHIESA DEL MONASTERO	chiesa	1537
		137913	CHIESA DI S.SALVATORE	chiesa	1369
		199042	CASTELLO	castello	3215
		199042	CASTELLO	castello	1867
		199042	CASTELLO	castello	1552
		314729	RESTI DI UNA VILLA E DI UN MAUSOLEO	-	887
		137742	CHIESA DI S.NICOLA DEI LATINI	chiesa	1577
Salerno	Polla	137856	CHIESA DI S.ANTONIO DA PADOVA	chiesa	1982
		137871	CHIESA DEL SACRO CUORE	chiesa	1665
		160202	CAPPELLA DI S. ANTONIO	cappella	2112
		181998	PONTE	ponte	1453
		187019	PIETRA MILIARE IN MARMO CREDUTA DI POPILIO LENA	-	2106
		224337	CONVENTO DEI FRANCESCANI	convento	1887
		272730	TORRE	torre	2115
		286509	PORTALE DEL 1752	portale	1995
		286695	PORTALE DEL SEC. XVI	portale	2106
		340084	PALAZZO IN VIA ROMA 12 25	palazzo	1779
		378982	CASA DEL SEC. XVII	casa	1758
		388693	PALAZZO IN VIA PLEBISCITO N. 2	palazzo	2143
		398102	GROTTA DI POLLA	insediamento rupestre	2020
		3140288	Chiesa S. Maria dei Greci - Polla (SA)	chiesa	1206
3195942	Mausoleo di Caio Uziano Rufo	mausoleo	1587		

BENI CULTURALI

Censimento e analisi beni storico-culturali e beni paesaggistici (focus Provincia di Salerno)

Provincia	Comune	ID	Denominazione	Tipologia Bene	Distanza tracciato [m]		
Beni culturali							
Salerno	Sant'Arsenio	137850	CHIESA DI S.MARIA MAGGIORE	chiesa	3371		
		137884	CHIESA DELLA SS.ANNUNZIATA	chiesa	3502		
		339881	PALAZZO CAFARO CON GIARDINO	palazzo	3332		
		410241	Palazzo D'Aromando de' Vignola	palazzo	3018		
Potenza	Brienza	285960	RESTI DI UNA VILLA ROMANA REPUBBLICANA	villa	2693		
Salerno	Atena Lucana	157437	ANTIQUARIUM MUNICIPALE	antiquarium	1590		
		161934	CAPPELLA DI S.MARIA DELLA COLOMBA	cappella	1652		
		167255	MUNICIPIO	municipio	1553		
		210513	MURA MEGALITICHE (AVANZI)	struttura muraria	695		
		280041	AREA CON RESTI DI UN ANTICO CASTELLO	castello	1252		
		299621	INSEDIAMENTO DEL II A.C.		167		
		314612	INSEDIAMENTO DELLA MEDIA ETA' DEL BRONZO		2348		
		348085	NECROPOLI DEL VII-VI A.C	necropoli	892		
		340053	PALAZZO CARACCIOLLO DETTO ANCHE PALAZZO BARONALE	palazzo	1324		
		395276	NECROPOLI PREROMANA DELL'ANTICA ATINA	necropoli	1090		
		3042178	Santuario Maria SS. della Colomba - Atena Lucana	chiesa	1796		
		Salerno	Sala Consilina	137820	CHIESA DI S.EUSTACHIO	chiesa	1593
				137851	CHIESA DI S.PIETRO	chiesa	1538
				137863	CHIESA DI S.MICHELE	chiesa	3476
137914	CHIESA DELL'ANNUNCIATA			chiesa	1399		
157377	PONTE ROMANO			ponte	1935		
176821	MONUMENTO AI CADUTI DI P.ZZA UMBERTO I			monumento	1402		
314072	AVANZI DI UN COMPLESSO EDILIZIO DI ETA' ROMANA				1099		
314297	STRUTTURE DI ETA' REPUBBLICANA E TOMBE DI ETA' IMPERIALE				1966		
314315	STRADE ALL'INTERNO E LIMITROFE DELLE AREE VINCOLATE				1286		
321304	EX CASERMA CAPPUCINI - ANTIQUARIUM			caserma	1490		
340052	PALAZZO ALBERICO GRAMMATICO			palazzo	1513		
340086	PALAZZO ACCIARO			palazzo	1443		
340089	PALAZZO DELLA GRANGIA			palazzo	1515		
340111	PALAZZO MARINO			palazzo	1954		
340147	PALAZZO PICA CANTARELLA			palazzo	1947		
347968	NECROPOLI DEL IX -VI A.C. IN LOC. S. ANTONIO - S. ROCCO			necropoli	1091		
348181	NECROPOLI			necropoli	1056		
348182	NECROPOLI DAL IX AL IV D.C. IN LOC. VALLE MAURA			necropoli	1347		
388787	PALAZZO VESCI			palazzo	1407		
393045	NECROPOLI DELL'ETA' DEL FERRO ED ARCAICA IN LOC. S. MARCO			necropoli	916		
394786	NECROPOLI DELL'ETA' DEL FERRO ED ARCAICA IN LOC. TRE SANTI			necropoli	689		
395124	NECROPOLI DELL'ETA' DEL FERRO IN LOC. LA PIAZZA			necropoli	1063		

Provincia	Comune	ID	Denominazione	Tipologia Bene	Distanza tracciato [m]
Beni culturali					
Salerno	Teggiano	130233	STABILE IN VIA S. GIOVANNI N 9	casa	4265
		137729	CHIESA DI S.AGOSTINO	chiesa	3307
		137744	CHIESA DELL'ANNUNZIATA	chiesa	3625
		137790	CHIESA DI S.FRANCESCO	chiesa	3367
		137826	CHIESA DI S.ANDREA	chiesa	3554
		137836	CHIESA DI S.PIETRO - MUSEO CIVICO	chiesa	3350
		137868	CHIESA DI S.ANGELO	chiesa	3562
		137893	CHIESA DELLA PIETA'	chiesa	3126
		155359	CAMPANILE DI S.PIETRO	campanile	3378
		155359	CAMPANILE DI S.PIETRO	campanile	1564
		165861	FORTIFICAZIONI (RESTI)	mura	3246
		166314	OBELISCO CON LA STATUA DI S.CONO	obelisco	3356
		180520	CRIPTA	cripta	3511
		205808	CASTELLO SANSEVERINO (RESTI)	castello	3452
		210515	MURA MEGALITICHE (RESTI)	struttura muraria	3284
		224344	EX CONVENTO - SCUOLA	convento	3154
		224356	EX CONVENTO DEI BENEDETTINI	convento	3521
		227492	ORATORIO DEL CROCIFISSO	oratorio	3397
		339888	PALAZZO DEI SANTAMARIA	palazzo	3515
		389250	LOCALI CHE SOVRASTANO E FIANCHEGGIANO L'ANDRONE	palazzo	3668
402833	Casello di Ponte Filo		3206		
3036164	Chiesa Cattedrale S. Maria Maggiore	chiesa	3547		
Salerno	Sassano	157383	PONTE ROMANO	ponte	4233
		211418	AMPIA CAVITA' AD USO FUNERARIO IN LOCALITA' PORCILE	tomba	2564
		292404	RESTI DI UN INSEDIAMENTO DI ETA' ROMANA		2282
		303145	STRUTTURE ANTICHE DI UN INSEDIAMENTO DI ETA' ROMANA		1968

BENI CULTURALI

Censimento e analisi beni storico-culturali e beni paesaggistici (focus Provincia di Salerno)

Provincia	Comune	ID	Denominazione	Tipologia Bene	Distanza tracciato [m]
Beni culturali					
Salerno	Padula	137846	CERTOSA DI PADULA	chiesa	2679
		137926	CHIESA DI S.MICHELE ARCANGELO	chiesa	3355
		161939	CAPPELLA DEL FONDATORE	cappella	2684
		178210	CONSILINUM (RESTI)	villaggio	3956
		179957	BATTISTERO DI S. GIOVANNI IN FONTE	battistero	1588
		186580	REFETTORIO		2674
		194777	TERRENO SITO NEL COMUNE DI PADULA		3768
		205823	CASTELLO DI PADULA	castello	3536
		213932	BADIA DI S. NICOLA AL TOLONE	abbazia	3593
		219517	CHIOSTRO DELLE CUCINE	chiostro	2685
		219519	CHIOSTRO GRANDE	chiostro	2664
		219520	CHIOSTRO DEI PROCURATORI	chiostro	2689
		219523	CHIOSTRO	chiostro	2674
		224343	QUARTIERI DEI CERTOSINI	convento	2677
		225585	ATRIO	loggia	2676
		228234	BIBLIOTECA	biblioteca	2673
		230853	CIMITERO	cimitero	2662
		267884	CINTA MEGALITICA (RESTI)	cinta fortificativa	3972
		273693	TORRE	torre	3970
		276329	CERTOSA DI S.LORENZO	monastero	2650
		388174	CANTINA DEL PALAZZO BARONALE S. GIACOMO	palazzo	2943
		2976128	Chiesa SS. Annunziata - Padula	chiesa	3108
		3002496	Eremo di San Michele alle Grottele	eremo	4238
3042289	Cappella B.V. del Monte Romito	cappella	3262		
3002496	Eremo di San Michele alle Grottele	eremo	4246		
Salerno	Montesano sulla Marcellana	194797	EX CONVENTO CAPPUCCINI E CHIESA	chiesa	2961
		3083318	Chiesa S. Maria di Loreto in Arenabianca	chiesa	4157
Salerno	Buonabitacolo	339992	PALAZZO PICINNI LEOPARDI	palazzo	2633

ASPETTI PAESAGGISTICI E DEI BENI CULTURALI

Variante planimetrica del Vallo di Diano - Analisi aspetti paesaggistici e presenza di filtri visivi



ASPETTI PAESAGGISTICI E DEI BENI CULTURALI

Studio della percezione dai beni culturali

Esempio della Certosa di San Lorenzo a Padula

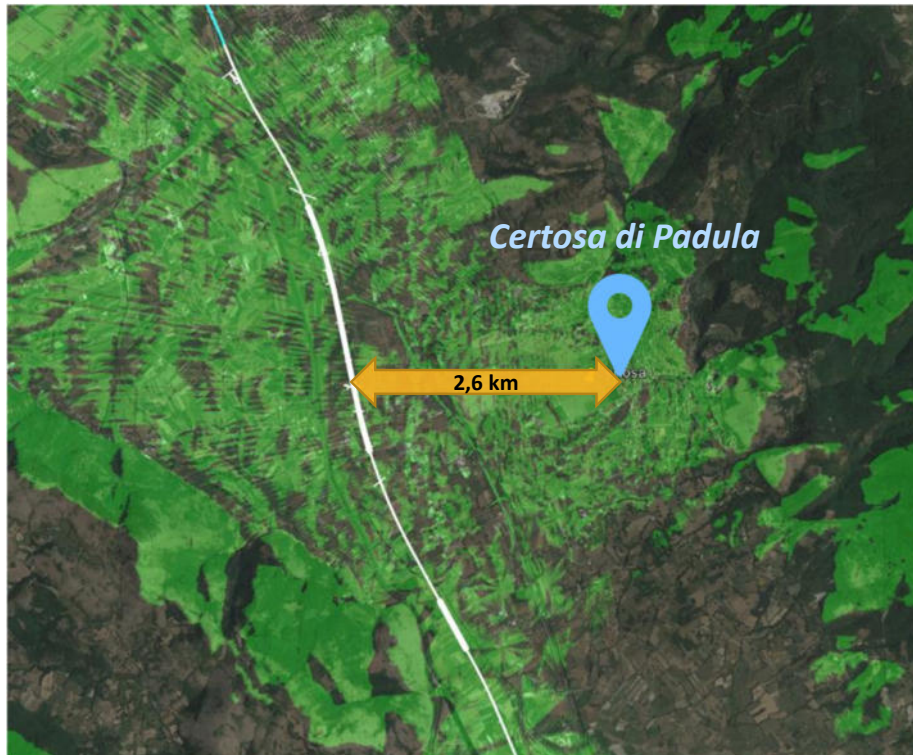

Vista da drone dalla Certosa



Vista da terra dalla Certosa

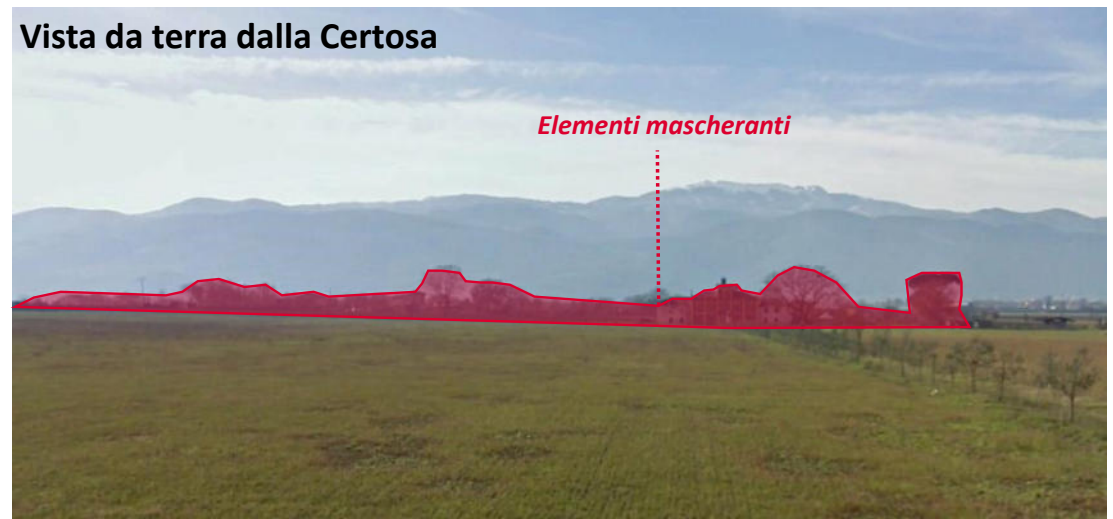

ASPETTI PAESAGGISTICI, DEI BENI CULTURALI e ARCHEOLOGICI

Lotto 1B - Beni paesaggistici e aree protette (1:25.000)

TAV 1 di 7

TIPOLOGIA DI INTERVENTO

	Tratto in galleria		Nuclei urbani
	Tratto in viadotto		Fiumi, torrenti
	Tratto in rilevato/trincea		Emergenze naturalistiche-ambientali
	Linea esistente		Emergenze storico-culturali
	Limiti amministrativi		

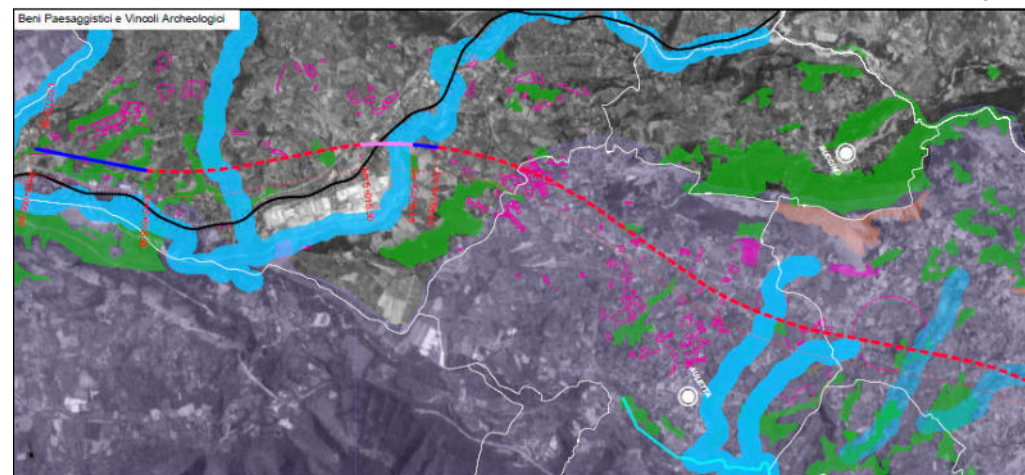
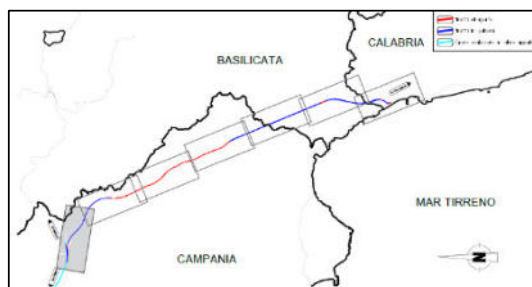

D.LGS 42/2004 E S.M.I. CODICE DEI BENI CULTURALI E DEL PAESAGGIO

	Aree tutelate per legge - art. 142 territori costieri compresi in una fascia della profondità di 300 metri dalla linea di battigia (lett. a)		Immobili ed aree di notevole interesse pubblico - art. 136		AREE NATURALI PROTETTE Aree Rete Natura 2000 (ZSC-ZPS)
	fiumi, i torrenti, i corsi d'acqua (lett. c)		Beni Culturali - Art. 10 art. 10		Aree Protette (EUAP)
	montagne per la parte eccedente 1.200 metri sul livello del mare per la catena appenninica e per le isole (lett. d)		PRESENZE ARCHEOLOGICHE E VINCOLI ARCHEOLOGICI Fonte: elaborati RC2AB1R22N4AH0001001A e RC2AC1R22N4AH0001001A		Aree Contigue di Parchi Nazionali
	parchi e le riserve nazionali o regionali, nonché i territori di protezione esterna dei parchi (lett. f)		Vincoli archeologici		Aree percorse dal fuoco
	territori coperti da foreste e da boschi (lett. g)		Sito UNESCO "Parco Nazionale del Cilento e Vallo di Diano, con i siti archeologici di Paestum, Velia e la Certosa di Padula"		geositi e singolarità geologiche
	aree gravate da usi civici		Fonte: Ministero per i beni e le attività culturali (MIBAC) - Istituto Unesco Geotopbase (IGIG)		
	zone di interesse archeologico siti indiziati (lett. m)		Fonte: Geoparco Regione Campania - PUC Comune di Avella - PUC Comune di Polze - PUC Comune di Padula - PUC Comune di Sala Consilina		
	zone di interesse archeologico ambiti di interesse (lett. m)				

Fonte: Regione Campania: dati forniti da settore pianificazione strategica, sistemi culturali ed urbanistica della Provincia di Salerno.
NOTE: All'interno della tavola non sono stati inseriti gli elementi puntuali, per i quali si rimanda alla consultazione degli elaborati di dettaglio.

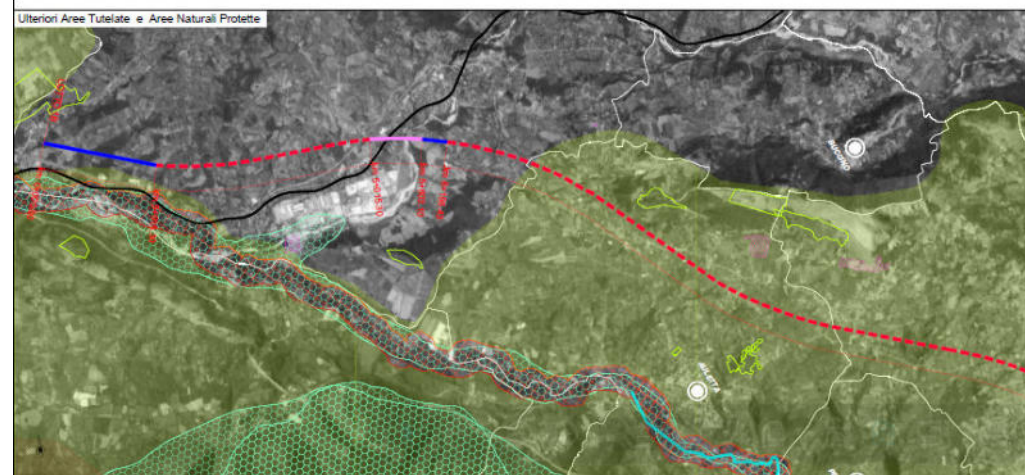

ASPETTI PAESAGGISTICI, DEI BENI CULTURALI e ARCHEOLOGICI

Lotto 1B/1C - Beni paesaggistici e aree protette (1:25.000)

TAV 2 di 7

TAV 3 di 7

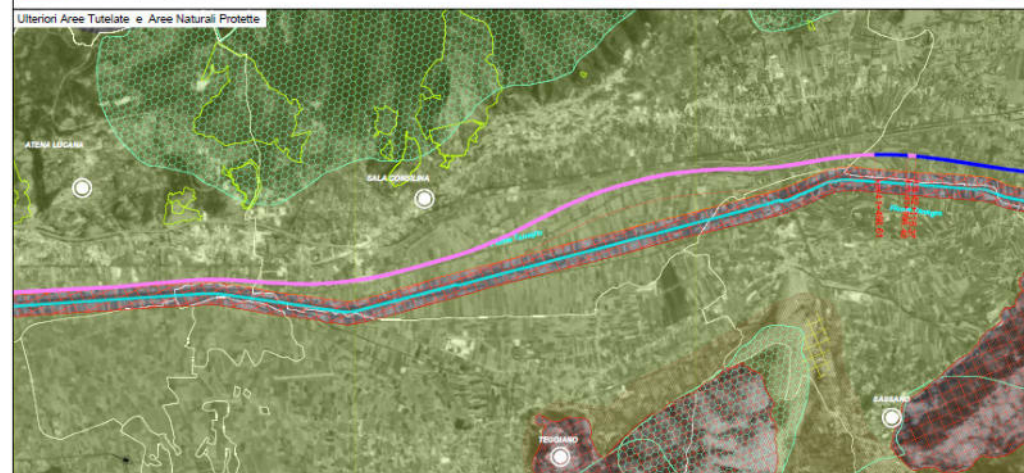
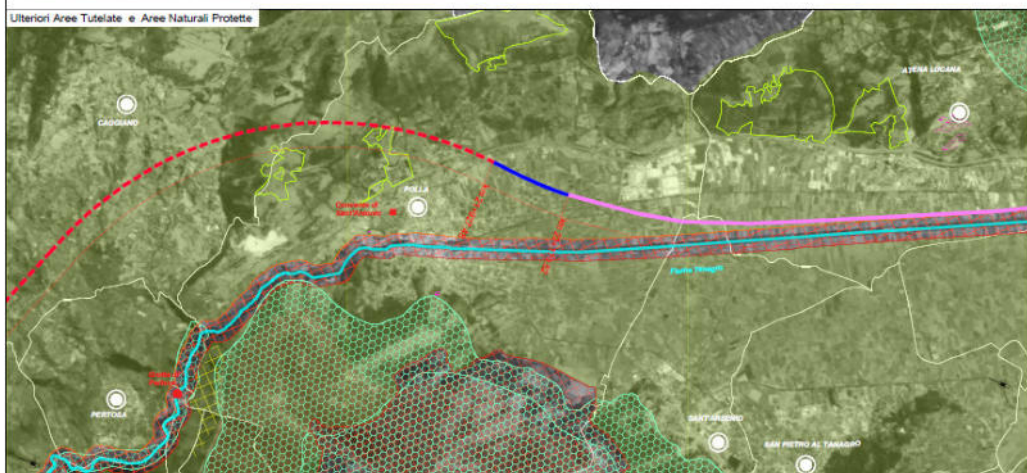
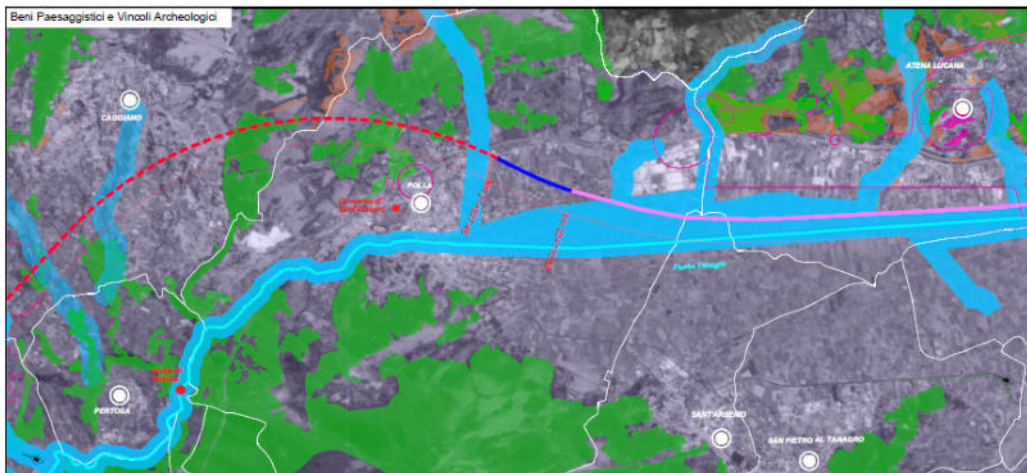

ASPETTI PAESAGGISTICI, DEI BENI CULTURALI e ARCHEOLOGICI

Lotto 1C - Beni paesaggistici e aree protette (1:25.000)

TAV 4 di 7

TAV 5 di 7

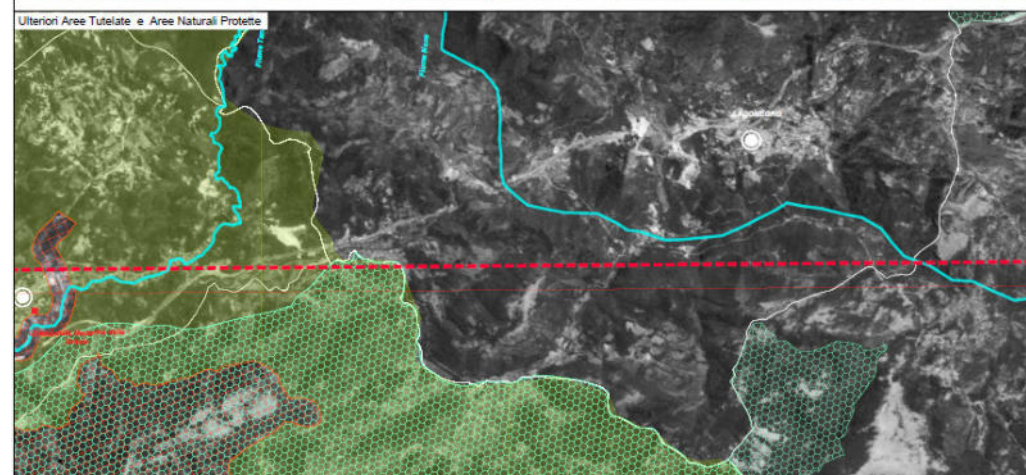
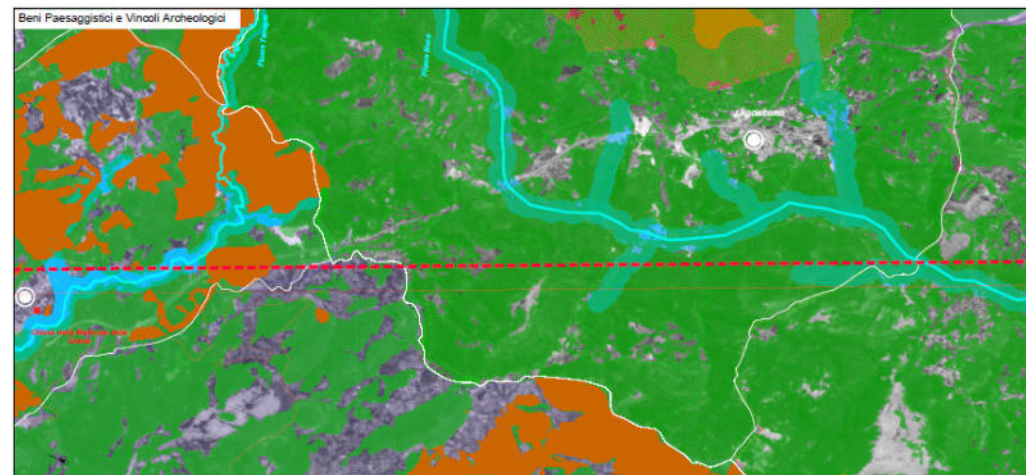

ASPETTI PAESAGGISTICI, DEI BENI CULTURALI e ARCHEOLOGICI

Lotto 1C - Beni paesaggistici e aree protette (1:25.000)

TAV 6 di 7

TAV 7 di 7

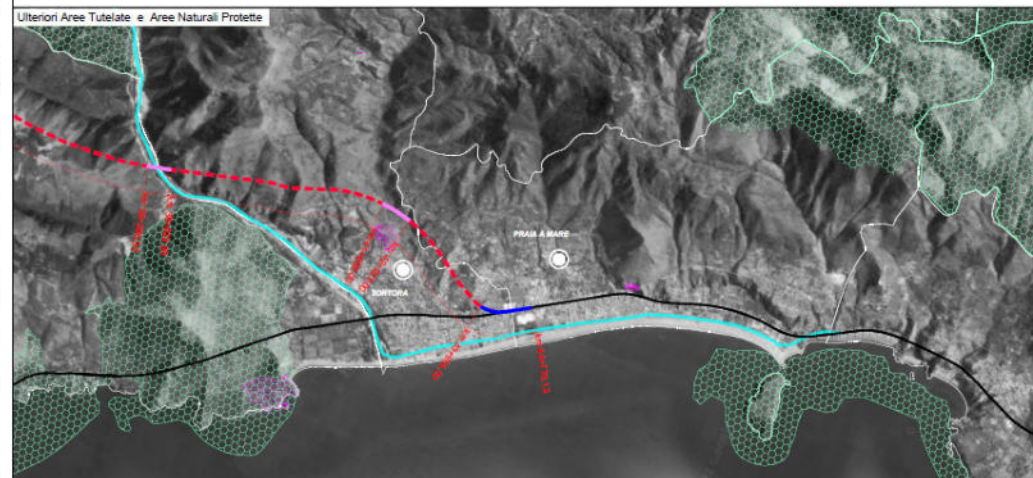
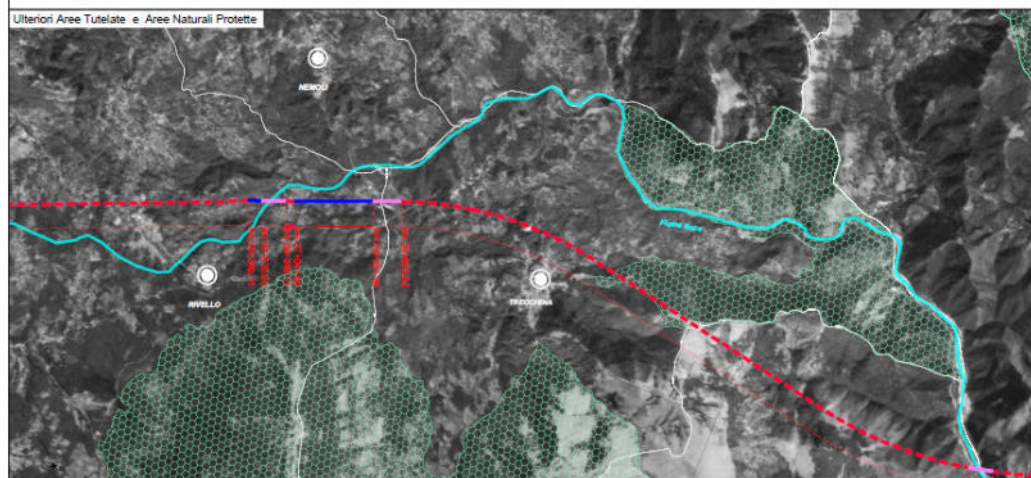
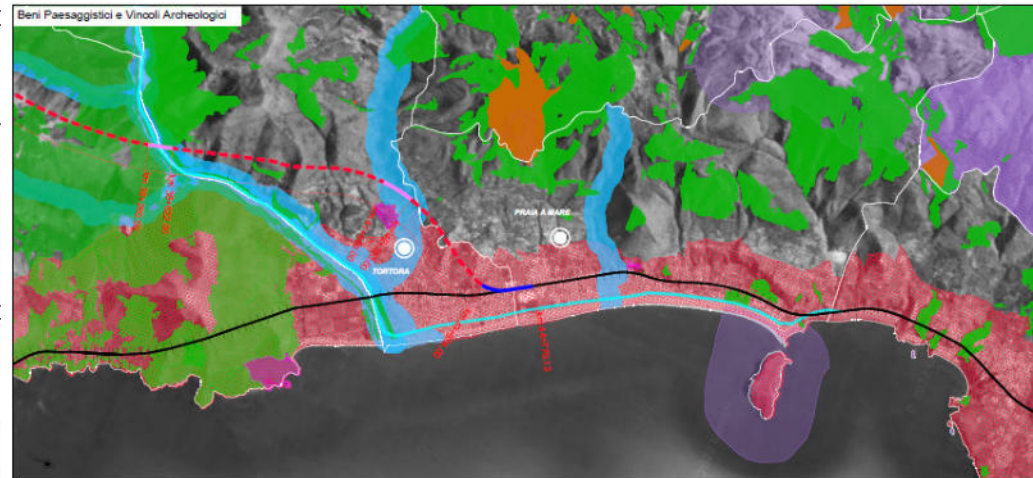
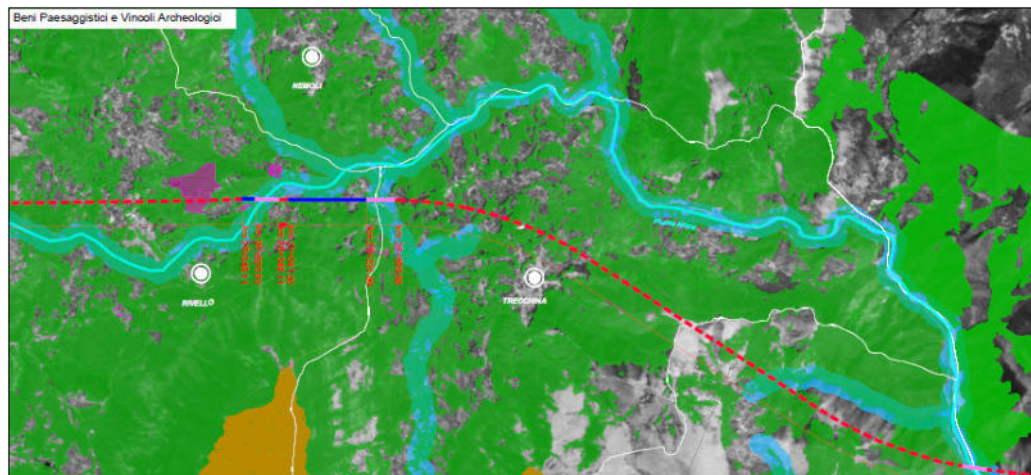

ASPETTI PAESAGGISTIC E DEI BENI CULTURALI

Variante planimetrica del Vallo di Diano - PN del Cilento e vallo di diano con i siti archeologici di Paestum e velia e la Certosa di Padula

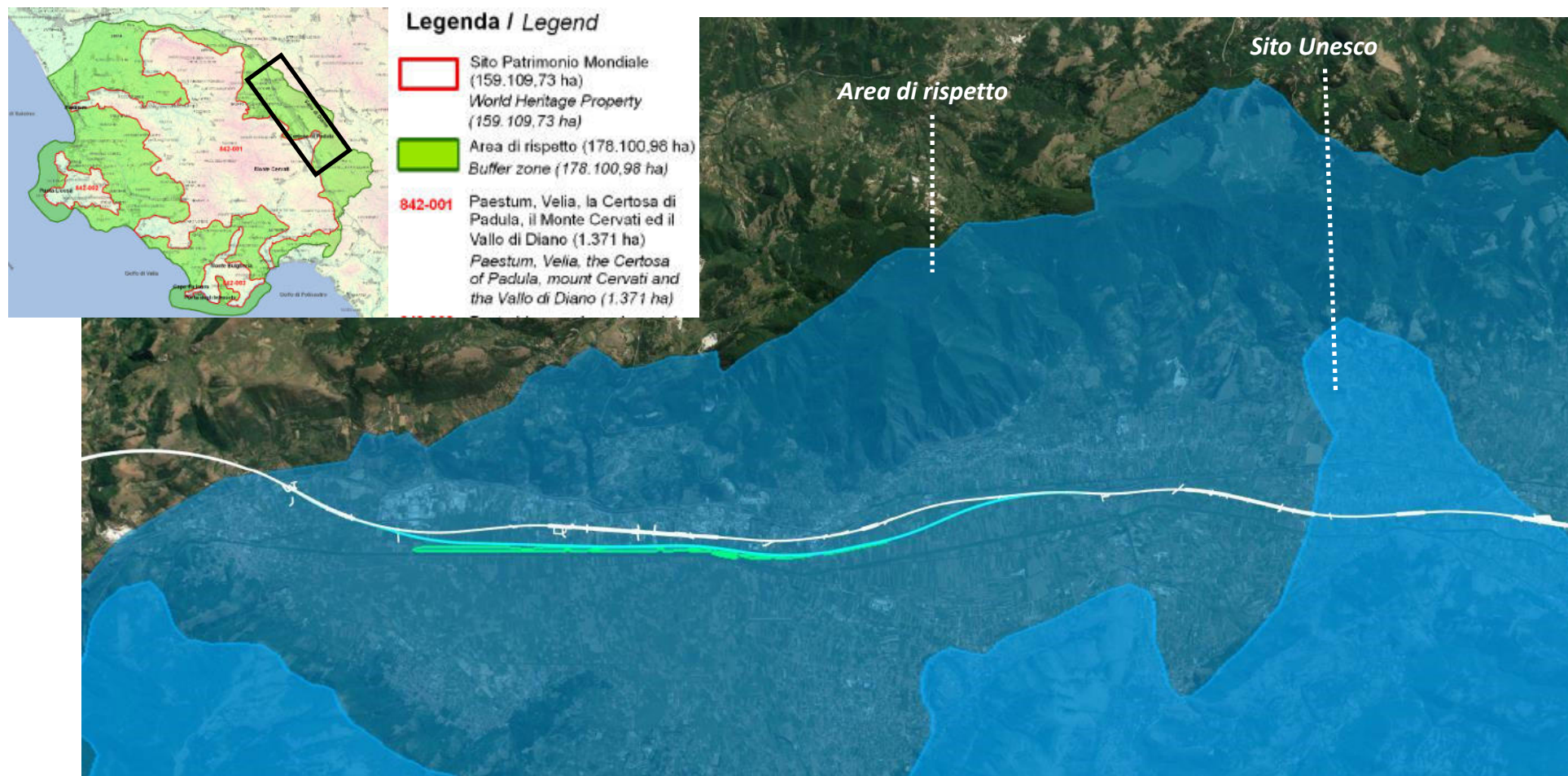

PdG del sito fornisce i criteri di gestione del patrimonio e nel caso in esame pone particolare attenzione agli aspetti di "paesaggio vivente" quali sono delineati nella Convenzione Europea per il Paesaggio, in una prospettiva di sintesi delle esigenze di tutela e valorizzazione degli aspetti naturali e culturali,

ASPETTI PAESAGGISTIC E DEI BENI CULTURALI

Lotto 1b - Beni paesaggistici e aree protette

WBS/PK Linea ferroviaria in progetto (BP)	Vincolo paesaggistico
Lotto 1b	
Comune di Buccino	
Da km 0+000 a km 1+738	Territori compresi entro una fascia di 1.000 metri Alcune piccole porzioni Art. 142 lettera g) del D. Lgs 42/2004 "Aree tutelate per legge comprendono altresì "i territori coperti da foreste e boschi, ..."
Da km 5+400 a km 5+750 <i>VI01</i>	Art. 142 lettera c) del D. Lgs 42/2004 "Fasce di tutela dei corsi d'acqua"
Comune di Polla	
Da km 21+270 a km 21+787 <i>GN04-GA05-RI03-VI02</i>	Buffer Sito UNESCO "Parco Nazionale del Cilento e Vallo di Diano, con i siti archeologici di Paestum, Velia e la Certosa di Padula"
Da km 21+787 a km 22+600 <i>GA05 - RI03</i>	Art. 142 lettera f) del D. Lgs 42/2004 "I parchi e le riserve nazionali o regionali, nonché i territori di protezione esterna dei parchi" Buffer Sito UNESCO "Parco Nazionale del Cilento e Vallo di Diano, con i siti archeologici di Paestum, Velia e la Certosa di Padula"
Da km 22+600 a km 23+700 <i>RI03 - VI02</i>	Art. 142 lettera f) del D. Lgs 42/2004 "I parchi e le riserve nazionali o regionali, nonché i territori di protezione esterna dei parchi" Territori compresi entro una fascia di 1.000 metri Buffer Sito UNESCO "Parco Nazionale del Cilento e Vallo di Diano, con i siti archeologici di Paestum, Velia e la Certosa di Padula"
Da km 23+700 a km 24+940 <i>VI02</i>	Buffer Sito UNESCO "Parco Nazionale del Cilento e Vallo di Diano, con i siti archeologici di Paestum, Velia e la Certosa di Padula"
Comune di Polla – Comune di Atena Lucana	
Da km 23+700 a km 30+000 <i>VI02- VI03 - VI04</i>	Art. 142 lettera f) del D. Lgs 42/2004 "I parchi e le riserve nazionali o regionali, nonché i territori

WBS/PK Linea ferroviaria in progetto (BP)	Vincolo paesaggistico
Lotto 1b	
di protezione esterna dei parchi"	
Territori compresi entro una fascia di 1.000 metri Art. 142 lettera c) del D. Lgs 42/2004 "Fasce di tutela dei corsi d'acqua"	
Da km 30+000 a km 31+800 <i>VI04</i>	Art. 142 lettera f) del D. Lgs 42/2004 "I parchi e le riserve nazionali o regionali, nonché i territori di protezione esterna dei parchi" Territori compresi entro una fascia di 1.000 metri Art. 142 lettera c) del D. Lgs 42/2004 "Fasce di tutela dei corsi d'acqua" Art. 142 lettera m) del D. Lgs. 42/2004 "Zone di interesse archeologico" (PUC Atena Lucana)
Comune di Sant'Arsenio	
Da km 24+940 a km 25+580 <i>VI02</i>	Buffer Sito UNESCO "Parco Nazionale del Cilento e Vallo di Diano, con i siti archeologici di Paestum, Velia e la Certosa di Padula"
Comune di Atena Lucana	
Da km 25+580 a km 31+810 <i>VI02-SL50-VI03-SL51-VI04</i>	Buffer Sito UNESCO "Parco Nazionale del Cilento e Vallo di Diano, con i siti archeologici di Paestum, Velia e la Certosa di Padula"
Comune di Sala Consilina	
Da km 31+770 a km 32+870 <i>VI04</i>	Art. 142 lettera f) del D. Lgs 42/2004 "I parchi e le riserve nazionali o regionali, nonché i territori di protezione esterna dei parchi" Territori compresi entro una fascia di 1.000 metri Art. 142 lettera c) del D. Lgs 42/2004 "Fasce di tutela dei corsi d'acqua" Buffer Sito UNESCO "Parco Nazionale del Cilento e Vallo di Diano, con i siti archeologici di Paestum, Velia e la Certosa di Padula"
Da km 32+870 a km 33+200	Art. 142 lettera f) del D. Lgs 42/2004

ASPETTI PAESAGGISTIC E DEI BENI CULTURALI

Lotto 1b - Beni paesaggistici e aree protette

WBS/PK Linea ferroviaria in progetto (BP)	Vincolo paesaggistico
Lotto 1b	
<i>VI04</i>	"I parchi e le riserve nazionali o regionali, nonché i territori di protezione esterna dei parchi" Territori compresi entro una fascia di 1.000 metri Vincolo Archeologico (Piano del Parco Naturale Cilento e Vallo di Diano) Art. 142 lettera c) del D. Lgs 42/2004 "Fasce di tutela dei corsi d'acqua" Buffer Sito UNESCO "Parco Nazionale del Cilento e Vallo di Diano, con i siti archeologici di Paestum, Velia e la Certosa di Padula"
Da km 33+200 a km 35+700 <i>VI04</i>	Art. 142 lettera f) del D. Lgs 42/2004 "I parchi e le riserve nazionali o regionali, nonché i territori di protezione esterna dei parchi" Territori compresi entro una fascia di 1.000 metri Art. 142 lettera c) del D. Lgs 42/2004 "Fasce di tutela dei corsi d'acqua" Buffer Sito UNESCO "Parco Nazionale del Cilento e Vallo di Diano, con i siti archeologici di Paestum, Velia e la Certosa di Padula"
Da km 35+700 a km 37+500 <i>VI04</i>	Art. 142 lettera f) del D. Lgs 42/2004 "I parchi e le riserve nazionali o regionali, nonché i territori di protezione esterna dei parchi" Territori compresi entro una fascia di 1.000 metri Buffer Sito UNESCO "Parco Nazionale del Cilento e Vallo di Diano, con i siti archeologici di Paestum, Velia e la Certosa di Padula"
Da km 37+500 a km 41+200 <i>VI04</i>	Art. 142 lettera f) del D. Lgs 42/2004 "I parchi e le riserve nazionali o regionali, nonché i territori di protezione esterna dei parchi" Territori compresi entro una fascia di 1.000 metri Art. 142 lettera c) del D. Lgs 42/2004 "Fasce di tutela dei corsi d'acqua" Buffer Sito UNESCO "Parco Nazionale del Cilento e Vallo di Diano, con i siti archeologici di Paestum, Velia e la Certosa di Padula"

WBS/PK Linea ferroviaria in progetto (BP)	Vincolo paesaggistico
Lotto 1b	
Comune di Padula	
Da km 41+200 a km 41+900 <i>VI04 - RI04</i>	Art. 142 lettera h) del D. Lgs. 42/2004 "Aree assegnate alle università agrarie e le zone gravate da usi civici" Art. 142 lettera f) "I parchi e le riserve nazionali o regionali, nonché i territori di protezione esterna dei parchi" Territori compresi entro una fascia di 1.000 metri Buffer Sito UNESCO "Parco Nazionale del Cilento e Vallo di Diano, con i siti archeologici di Paestum, Velia e la Certosa di Padula"
Da km 41+900 a km 42+200 <i>RI04 - VI05 - RI05</i>	Art. 142 lettera h) del D. Lgs. 42/2004 "Aree assegnate alle università agrarie e le zone gravate da usi civici" Art. 142 lettera f) del D. Lgs 42/2004 "I parchi e le riserve nazionali o regionali, nonché i territori di protezione esterna dei parchi" Territori compresi entro una fascia di 1.000 metri Art. 142 lettera c) del D. Lgs 42/2004 "Fasce di tutela dei corsi d'acqua" Buffer Sito UNESCO "Parco Nazionale del Cilento e Vallo di Diano, con i siti archeologici di Paestum, Velia e la Certosa di Padula"
Da km 42+700 a km 43+800 <i>RI05</i>	Art. 142 lettera f) del D. Lgs 42/2004 "I parchi e le riserve nazionali o regionali, nonché i territori di protezione esterna dei parchi" Territori compresi entro una fascia di 1.000 metri Area archeologica indiziata (PTCP Salerno e PUC Padula) Buffer Sito UNESCO "Parco Nazionale del Cilento e Vallo di Diano, con i siti archeologici di Paestum, Velia e la Certosa di Padula"
Da km 43+800 a km 44+200 <i>RI06</i>	Art. 142 lettera f) del D. Lgs 42/2004 "I parchi e le riserve nazionali o regionali, nonché i territori"

ASPETTI PAESAGGISTICI E DEI BENI CULTURALI

Lotto 1b - Beni paesaggistici e aree protette

WBS/PK Linea ferroviaria in progetto (BP)	Vincolo paesaggistico
	<p>Lotto 1b</p> <p>di protezione esterna dei parchi"</p> <p>Territori compresi entro una fascia di 1.000 metri</p> <p>Buffer Sito UNESCO "Parco Nazionale del Cilento e Vallo di Diano, con i siti archeologici di Paestum, Velia e la Certosa di Padula"</p>
Da km 44+200 a km 45+100 RI06 – VI06	<p>Art. 142 lettera f) del D. Lgs 42/2004</p> <p>"I parchi e le riserve nazionali o regionali, nonché i territori di protezione esterna dei parchi"</p> <p>Territori compresi entro una fascia di 1.000 metri</p> <p>Sito UNESCO "Parco Nazionale del Cilento e Vallo di Diano, con i siti archeologici di Paestum, Velia e la Certosa di Padula"</p>
Da km 45+100 a km 46+500 VI06 – VI07 – RI07	<p>Sito UNESCO "Parco Nazionale del Cilento e Vallo di Diano, con i siti archeologici di Paestum, Velia e la Certosa di Padula"</p> <p>Art. 142 lettera f) del D. Lgs 42/2004</p> <p>"I parchi e le riserve nazionali o regionali, nonché i territori di protezione esterna dei parchi"</p> <p>Territori compresi entro una fascia di 1.000 metri</p> <p>Art. 142 lettera c) del D. Lgs 42/2004 "Fasce di tutela dei corsi d'acqua"</p>
Da km 46+500 a km 46+600 RI07	<p>Sito UNESCO "Parco Nazionale del Cilento e Vallo di Diano, con i siti archeologici di Paestum, Velia e la Certosa di Padula"</p> <p>Art. 142 lettera h) del D. Lgs. 42/2004</p> <p>"Aree assegnate alle università agrarie e le zone gravate da usi civici"</p> <p>Art. 142 lettera f) del D. Lgs 42/2004</p> <p>"I parchi e le riserve nazionali o regionali, nonché i territori di protezione esterna dei parchi"</p> <p>Territori compresi entro una fascia di 1.000 metri</p> <p>Art. 142 lettera c) del D. Lgs 42/2004</p> <p>"Fasce di tutela dei corsi d'acqua"</p>

WBS/PK Linea ferroviaria in progetto (BP)	Vincolo paesaggistico
	<p>Lotto 1b</p>
Da km 46+600 a km 47+000 RI07 – VI08	<p>Sito UNESCO "Parco Nazionale del Cilento e Vallo di Diano, con i siti archeologici di Paestum, Velia e la Certosa di Padula"</p> <p>Art. 142 lettera f) del D. Lgs 42/2004</p> <p>"I parchi e le riserve nazionali o regionali, nonché i territori di protezione esterna dei parchi"</p> <p>Territori compresi entro una fascia di 1.000 metri</p> <p>Art. 142 lettera c) del D. Lgs 42/2004 "Fasce di tutela dei corsi d'acqua"</p>
Da km 47+000 a km 47+200 VI08	<p>Sito UNESCO "Parco Nazionale del Cilento e Vallo di Diano, con i siti archeologici di Paestum, Velia e la Certosa di Padula"</p> <p>Art. 142 lettera f) del D. Lgs 42/2004</p> <p>"I parchi e le riserve nazionali o regionali, nonché i territori di protezione esterna dei parchi"</p> <p>Territori compresi entro una fascia di 1.000 metri</p>
Da km 47+200 a km 47+300 VI08 – RI08	<p>Sito UNESCO "Parco Nazionale del Cilento e Vallo di Diano, con i siti archeologici di Paestum, Velia e la Certosa di Padula"</p> <p>Art. 142 lettera h) del D. Lgs. 42/2004</p> <p>"Aree assegnate alle università agrarie e le zone gravate da usi civici"</p> <p>Art. 142 lettera f) del D. Lgs 42/2004</p> <p>"I parchi e le riserve nazionali o regionali, nonché i territori di protezione esterna dei parchi"</p> <p>Territori compresi entro una fascia di 1.000 metri</p>
Da km 47+300 a km 48+793 RI08	<p>Sito UNESCO "Parco Nazionale del Cilento e Vallo di Diano, con i siti archeologici di Paestum, Velia e la Certosa di Padula"</p> <p>Art. 142 lettera f) del D. Lgs 42/2004</p> <p>"I parchi e le riserve nazionali o regionali, nonché i territori di protezione esterna dei parchi"</p> <p>Territori compresi entro una fascia di 1.000 metri</p>

ASPETTI PAESAGGISTIC E DEI BENI CULTURALI

Lotto 1c - Beni paesaggistici e aree protette

WBS/PK Linea ferroviaria in progetto (BP)	Vincolo paesaggistico
Lotto 1c	
Comune di Padula	
Da km -1+094 a km -0+744 <i>RI01</i>	Sito UNESCO "Parco Nazionale del Cilento e Vallo di Diano, con i siti archeologici di Paestum, Velia e la Certosa di Padula" Art. 142 lettera f) del D. Lgs 42/2004 "I parchi e le riserve nazionali o regionali, nonché i territori di protezione esterna dei parchi" Territori compresi entro una fascia di 1.000 metri
Da km -0+744 a km -0+224 <i>RI01</i>	Art. 142 lettera f) del D. Lgs 42/2004 "I parchi e le riserve nazionali o regionali, nonché i territori di protezione esterna dei parchi" Territori compresi entro una fascia di 1.000 metri Buffer Sito UNESCO "Parco Nazionale del Cilento e Vallo di Diano, con i siti archeologici di Paestum, Velia e la Certosa di Padula"
Da km -0+224 a km 0+060	Buffer Sito UNESCO "Parco Nazionale del Cilento e Vallo di Diano, con i siti archeologici di Paestum, Velia e la Certosa di Padula" Art. 142 lettera f) del D. Lgs 42/2004 "I parchi e le riserve nazionali o regionali, nonché i territori di protezione esterna dei parchi" Territori compresi entro una fascia di 1.000 metri Vincolo archeologico diretto art. 10 D. Lgs 42/2004 (PUC Padula)
Da km 0+060 a km 0+450 <i>RI01</i>	Buffer Sito UNESCO "Parco Nazionale del Cilento e Vallo di Diano, con i siti archeologici di Paestum, Velia e la Certosa di Padula"
Comune di Montesano sulla Marcellana	
Da km 0+000 a km 2+500 <i>RI01 - VI01</i>	Art. 142 lettera f) del D. Lgs 42/2004 "I parchi e le riserve nazionali o regionali, nonché i territori di protezione esterna dei parchi" Territori compresi entro una fascia di 1.000 metri Buffer Sito UNESCO "Parco Nazionale del Cilento e Vallo di Diano, con i siti archeologici di Paestum, Velia e la Certosa di Padula"

WBS/PK Linea ferroviaria in progetto (BP)	Vincolo paesaggistico
Lotto 1c	
Da km 2+500 a km 3+000 <i>VI01</i>	Art. 142 lettera f) del D. Lgs 42/2004 "I parchi e le riserve nazionali o regionali, nonché i territori di protezione esterna dei parchi" Territori compresi entro una fascia di 1.000 metri Art. 142 lettera c) del D. Lgs 42/2004 "Fasce di tutela dei corsi d'acqua" Buffer Sito UNESCO "Parco Nazionale del Cilento e Vallo di Diano, con i siti archeologici di Paestum, Velia e la Certosa di Padula"
Da km 3+000 a km 3+750 <i>VI01</i>	Art. 142 lettera f) del D. Lgs 42/2004 "I parchi e le riserve nazionali o regionali, nonché i territori di protezione esterna dei parchi" Territori compresi entro una fascia di 1.000 metri Buffer Sito UNESCO "Parco Nazionale del Cilento e Vallo di Diano, con i siti archeologici di Paestum, Velia e la Certosa di Padula"
Comune di Montesano sulla Marcellana – Comune di Casalbuono	
Da km 3+700 a km 3+980 <i>VI01 – GA01-A</i>	Art. 142 lettera f) del D. Lgs 42/2004 "I parchi e le riserve nazionali o regionali, nonché i territori di protezione esterna dei parchi" Territori compresi entro una fascia di 1.000 metri Art. 142 lettera g) del D. Lgs 42/2004 "Aree tutelate per legge comprendono altresì "i territori coperti da foreste e boschi, ..." Buffer Sito UNESCO "Parco Nazionale del Cilento e Vallo di Diano, con i siti archeologici di Paestum, Velia e la Certosa di Padula"
Da km 3+980 a km 9+550 <i>RI02 – GA01-A –</i>	Buffer Sito UNESCO "Parco Nazionale del Cilento e Vallo di Diano, con i siti archeologici di Paestum, Velia e la Certosa di Padula"
km 9+550 <i>GN06 – Finestra costruttiva necessaria per la realizzazione della GN01</i>	Territori compresi entro una fascia di 1.000 metri Art. 142 lettera g) del D. Lgs. 42/2004 "Aree tutelate per legge comprendono altresì "i territori coperti da foreste e boschi, ..."

ASPETTI PAESAGGISTICI E DEI BENI CULTURALI

Lotto 1c - Beni paesaggistici e aree protette

WBS/PK Linea ferroviaria in progetto (BP)	Vincolo paesaggistico
Lotto 1c	
	Art. 142 lettera h) del D. Lgs. 42/2004 "Aree assegnate alle università agrarie e le zone gravate da usi civici"
Da km 9+550 a km 12+725 GN01-A	Buffer Sito UNESCO "Parco Nazionale del Cilento e Vallo di Diano, con i siti archeologici di Paestum, Velia e la Certosa di Padula"
Comune di Casaleto Spartano	
Da km 12+725 a km 14+094 GN01-A	Buffer Sito UNESCO "Parco Nazionale del Cilento e Vallo di Diano, con i siti archeologici di Paestum, Velia e la Certosa di Padula"
Comune di Lagonegro	
Da km 17+300 a km 17+700 Uscita/accesso di sicurezza carrabile - GN05 PT03	Art. 142 lettera g) del D. Lgs. 42/2004 "Aree tutelate per legge comprendono altresì "i territori coperti da foreste e boschi, ..." Art. 142 lettera c) del D. Lgs 42/2004 "Fasce di tutela dei corsi d'acqua"
Comune di Rivello	
Da km 26+270 a km 26+390 GA02-A - TR01-A	Beni paesaggistici art.136 del D. Lgs 42/2004 (Rivello) Area tutelata dal Piano Paesistico di Area Vasta di Maratea, Trecchina e Rivello
Da km 26+390 a km 26+900 TR01-A - RI03-A - VI02-A - TR02	Beni paesaggistici art.136 del D. Lgs 42/2004 (Rivello) Art. 142 lettera c) del D. Lgs 42/2004 "Fasce di tutela dei corsi d'acqua" Area tutelata dal Piano Paesistico di Area Vasta di Maratea, Trecchina e Rivello Art. 142 lettera g) del D. Lgs. 42/2004 "Aree tutelate per legge comprendono altresì "i territori coperti da foreste e boschi, ..."
Da km 26+900 a km 28+230 TR02 - GA03 - TR03 - VI03 - RI04 - TR04 - RI05 - TR05 - GA04 - TR06 - RI06	Beni paesaggistici art.136 del D. Lgs 42/2004 (Rivello) Area tutelata dal Piano Paesistico di Area Vasta di

WBS/PK Linea ferroviaria in progetto (BP)	Vincolo paesaggistico
Lotto 1c	
	Maratea, Trecchina e Rivello Art. 142 lettera g) del D. Lgs. 42/2004 "Aree tutelate per legge comprendono altresì "i territori coperti da foreste e boschi, ..."
Comune di Rivello - Comune di Trecchina	
Da km 28+230 a km 28+400 RI06 - VI04	Beni paesaggistici art.136 del D. Lgs 42/2004 (Rivello) Art. 142 lettera c) del D. Lgs 42/2004 "Fasce di tutela dei corsi d'acqua" Area tutelata dal Piano Paesistico di Area Vasta di Maratea, Trecchina e Rivello Art. 142 lettera g) del D. Lgs. 42/2004 "Aree tutelate per legge comprendono altresì "i territori coperti da foreste e boschi, ..."
Da km 28+400 a km 28+600 VI04 - RI07	Art. 142 lettera c) del D. Lgs 42/2004 Area tutelata dal Piano Paesistico di Area Vasta di Maratea, Trecchina e Rivello "Fasce di tutela dei corsi d'acqua" Art. 142 lettera g) del D. Lgs. 42/2004 "Aree tutelate per legge comprendono altresì "i territori coperti da foreste e boschi, ..."
Comune di Maratea	
Da km 38+230 a km 38+350 GA06-A - VI05-A	Art. 142 lettera c) del D. Lgs 42/2004 "Fasce di tutela dei corsi d'acqua" Art. 142 lettera g) del D. Lgs 42/2004/ Legge 353/2000 "Aree tutelate per legge comprendono altresì "i territori coperti da foreste e boschi, ancorché percorsi o danneggiati dal fuoco, e quelli sottoposti a vincolo di rimboscimento..." Area tutelata dal Piano Paesistico di Area Vasta di Maratea, Trecchina e Rivello

ASPETTI PAESAGGISTIC E DEI BENI CULTURALI

Lotto 1c - Beni paesaggistici e aree protette

WBS/PK Linea ferroviaria in progetto (BP)	Vincolo paesaggistico
Lotto 1c	
Comune di Maratea – Comune di Tortora	
Da km 38+350 a km 38+500 <i>VI05-A</i>	Art. 142 lettera c) del D. Lgs 42/2004 Area tutelata dal Piano Paesistico di Area Vasta di Maratea, Trecchina e Rivello "Fasce di tutela dei corsi d'acqua"
Comune di Tortora	
Da km 38+500 a km 38+620 <i>VI05-A – GA07-A</i>	Art. 142 lettera g) del D. Lgs 42/2004 "Aree tutelate per legge comprendono altresì "i territori coperti da foreste e boschi, ..." Art. 142 lettera c) del D. Lgs 42/2004 "Fasce di tutela dei corsi d'acqua"
Da km 41+806 a km 42+200 <i>GA08-A – GA12-A – VI06-A – TR08-A – GA09-A – TR09-A – VI07-A</i>	Art. 142 lettera c) del D. Lgs 42/2004 "Fasce di tutela dei corsi d'acqua"
Da km 42+200 a km 42+374 <i>VI07-A – GA10-A</i>	Art. 142 lettera c) del D. Lgs 42/2004 "Fasce di tutela dei corsi d'acqua" Art. 142 lettera g) del D. Lgs 42/2004/ Legge 353/2000 "Aree tutelate per legge comprendono altresì "i territori coperti da foreste e boschi, ancorché percorsi o danneggiati dal fuoco, e quelli sottoposti a vincolo di rimboscimento..."
Comune di Tortora – Comune di Praia a Mare	
Da km 43+957 a km 44+770 <i>GA11-A – RI11-A</i>	Beni paesaggistici art.136 del D. Lgs 42/2004

ASPETTI PAESAGGISTICI E DEI BENI CULTURALI

Misure di mitigazione e ricucitura paesaggistica



Paesaggio agricolo e dei canali irrigui



PERMEABILITA' VISIVA



Intera tratta: visuali panoramiche



**QUALITA' ARCHITETTONICA
OPERE MAGGIORI**

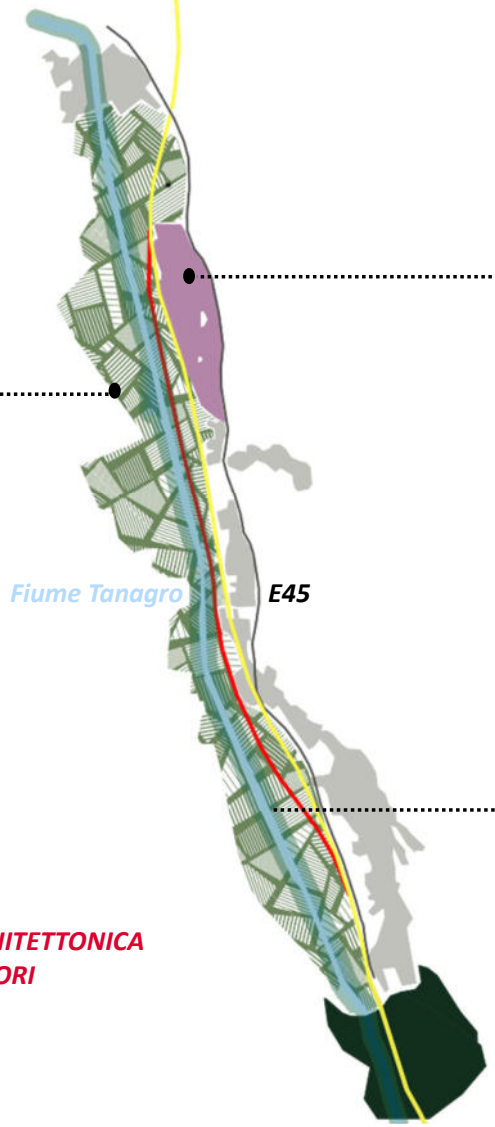

Paesaggio industriale



**MITIGAZIONE AREE DI
DEGRADO VISIVO**



Paesaggio naturale del Fiume Tanagro



**RIPRISTINO VALENZA ECOLOGICA (CORRIDOI
ECOLOGICI)**

ASPETTI PAESAGGISTICI E DEI BENI CULTURALI

Soluzioni architettoniche delle opere d'arte

Continuità con le opere del lotto 1a Battipaglia - Romagnano

Geometria pile



Cromatismi

RAL 6026

RAL 3009

RAL 1013

RAL 7004

ASPETTI PAESAGGISTICI E DEI BENI CULTURALI

Soluzioni architettoniche delle opere d'arte

Studio cromatico e materico degli elementi caratterizzanti il paesaggio

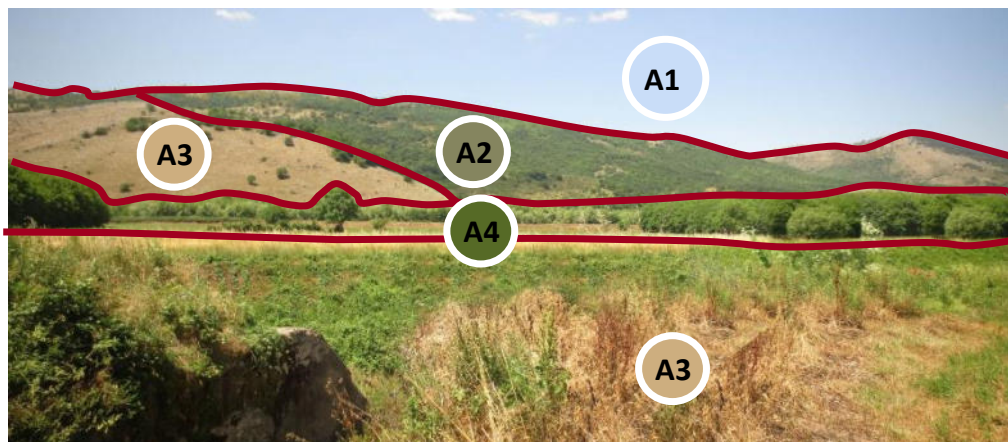

Studio del cromatismo per inserimento dei viadotti nel contesto esistente

COMPONENTI	ELEMENTI DEL CONTESTO		RAL	PESO %
Cielo	A1	5024	Blu pastello	21%
Vegetazione boschiva	A2	6002	Verde oliva	28%
Prateria	A3	1024	Ocra	46%
Frutteti	A4	6001	Verde smeraldo	5%



Il portico ad archi della Certosa di San Lorenzo



La pietra del Castello Macchiaroli



ASPETTI PAESAGGISTICI E DEI BENI CULTURALI

Inserimento delle opere nel contesto: Fotoinserimento

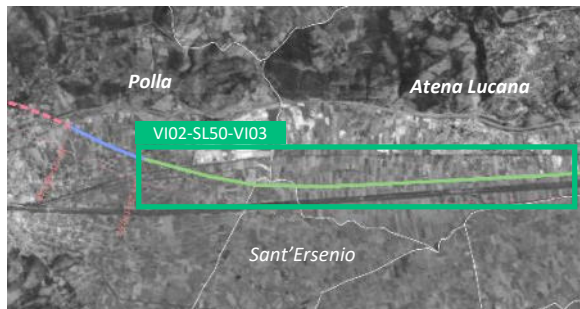

*Punto di Vista dal Borgo
di Atena Lucana*

Ante Operam

Post Operam



ASPETTI PAESAGGISTICI E DEI BENI CULTURALI

Inserimento delle opere nel contesto: Fotoinserimento

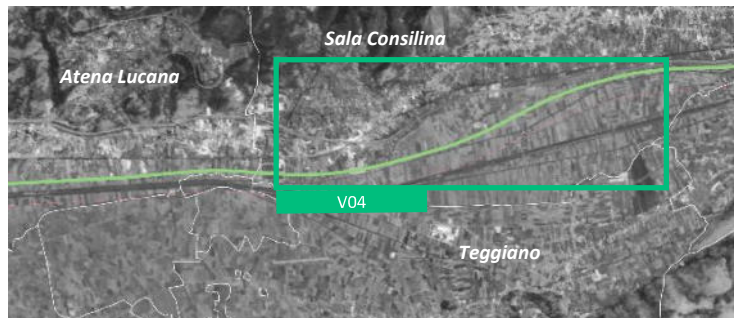

*Punto di Vista dal
Borgo di Teggiano -
Castello Macchiaroli*

Ante Operam



Post Operam

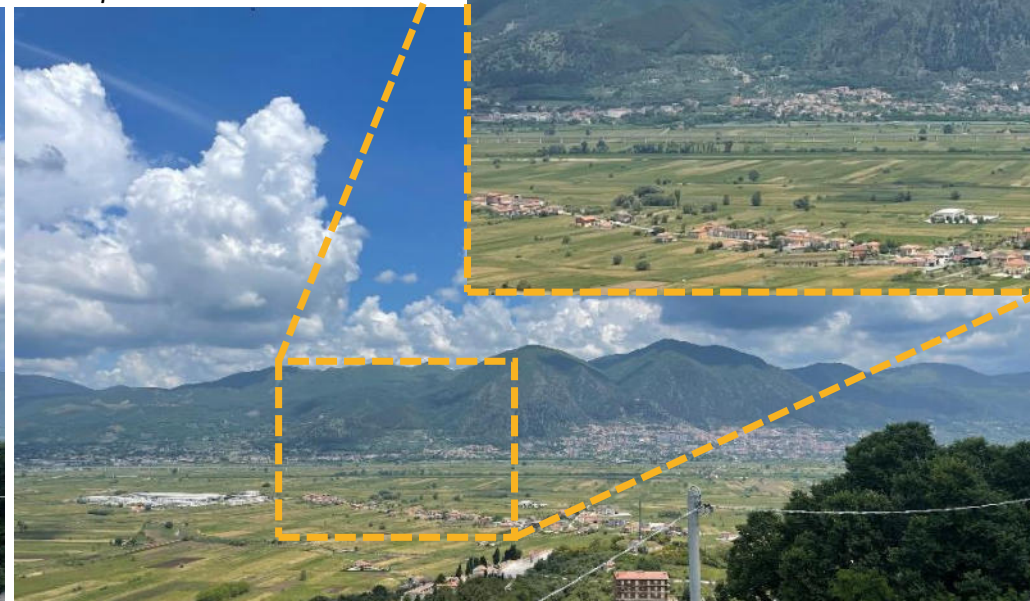

ASPETTI PAESAGGISTICI E DEI BENI CULTURALI

Lotto 1c - Inserimento delle opere nel contesto: Fotoinserimento

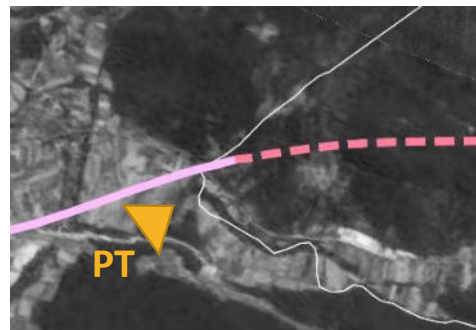
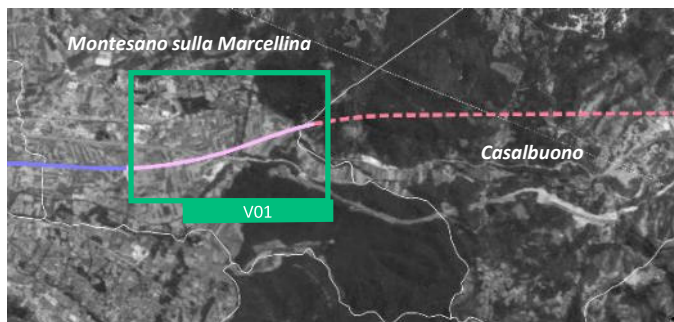

*Punto di Vista
da drone*

Ante Operam



Post Operam



ASPETTI PAESAGGISTICI E DEI BENI CULTURALI

Inserimento delle opere nel contesto: Cromatismo



RAL 1013

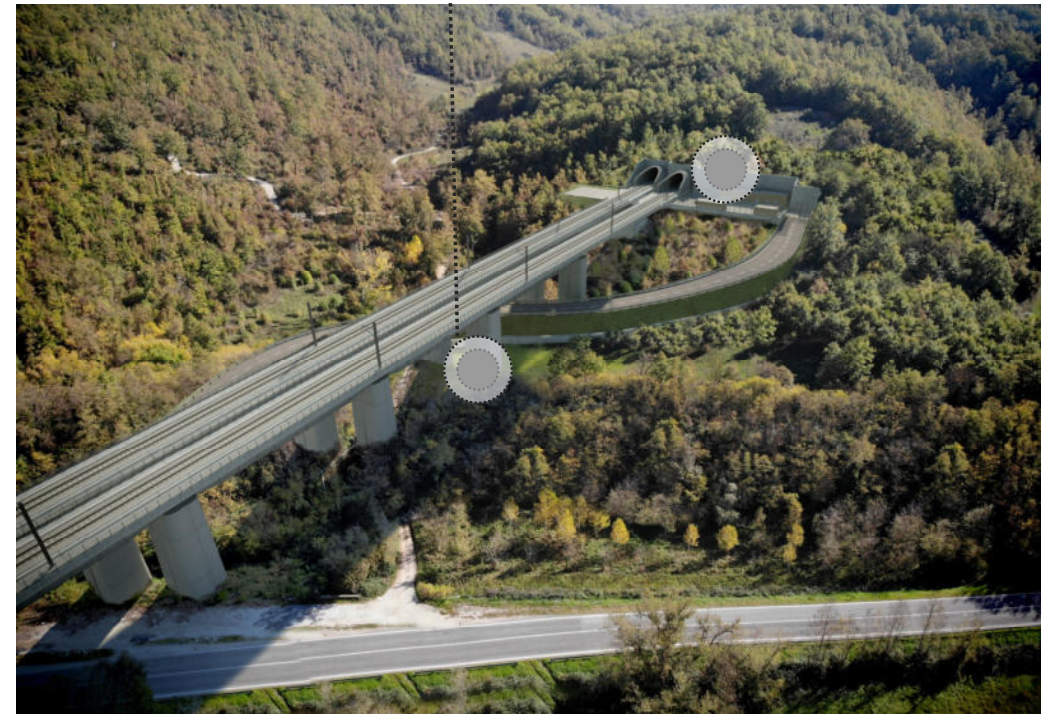

RAL 7004