

PIANO URBANISTICO COMUNALE (PUC) DI GUSPINI

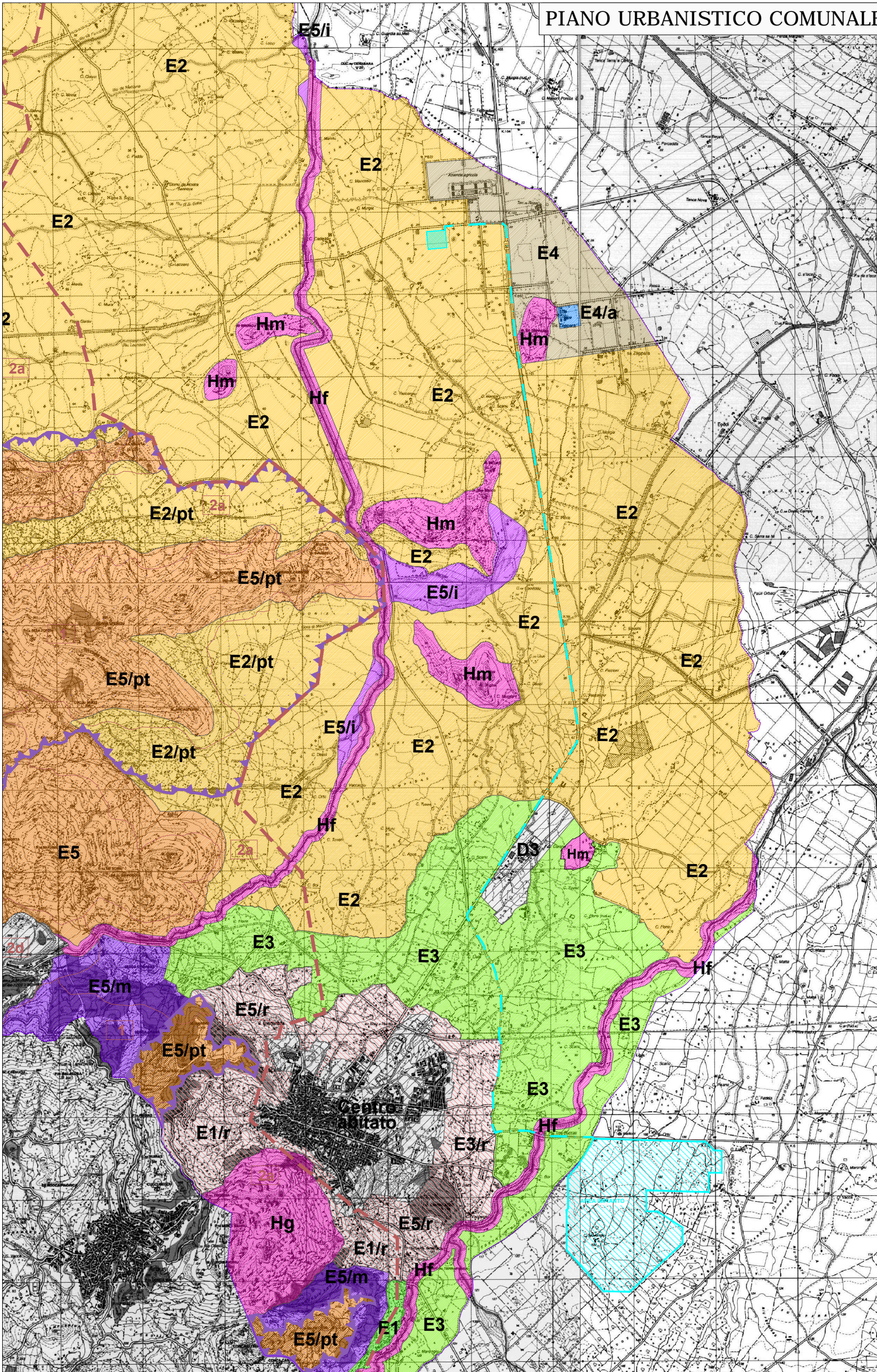

- LEGENDA**  
Pianificazione Territoriale
- E1 Produzione agricola specializzata
  - E1/s Produzione agricola specializzata, seminativi intensivi
  - E1/p Produzione agricola specializzata, di rispetto palustre e stagni
  - E1/r Produzione agricola specializzata, di riserva in prossimità dell'abitato
  - E2 Agricola di primaria importanza
  - E2/pt Agricola di primaria importanza, comprese in ambito vincolate PTP
  - E2/p Agricola di primaria importanza, di rispetto palustre e stagni
  - E3 Produzione agricola specializzata con elevato frazionamento fondiario
  - E3/r Produzione agricola specializzata con elevato frazionamento fondiario, di riserva in prossimità dell'abitato
  - E4 Produzione agricola caratterizzata dalla presenza di insediamenti
  - E4/a Centro rurale
  - E5 Attività agricole marginali con esigenza di stabilità ambientale
  - E5/pt Attività agricole marginali con esigenza di stabilità ambientale, comprese in ambito vincolante PTP
  - E5/r Attività agricole marginali con esigenza di stabilità ambientale, di riserva in prossimità dell'abitato
  - E5/i Attività agricole marginali inquinate
  - E5/p Attività agricole marginali, di rispetto palustre
  - E5/m Attività agricole marginali con presenza di macchia mista e/o rimboscimento
  - E5/n Attività agricole marginali a rilevanza naturalistica
  - D3 Attività artigianali, commerciali e industriali
  - Insediamenti abitativi di interesse turistico
  - G Parco territoriali "Gentilis"
  - G8 Parco archeologico "Neapolis"
  - Hf Rispetto fluviale
  - Hg Rispetto di valenza geomorfologica
  - Hm Rispetto di valenza geomorfologica ed archeologica
  - Amm Ambito minerario di Montevecchio
- Delimitazione PTP n° 10  
--- Delimitazione ambiti interni PTP  
--- Perimetrazion delle aree al cui interno, ai sensi dell'art. 6 della L.R. 20/91, le norme di attuazione del P.T.P. hanno efficacia vincolante

- LEGENDA**
- Tracciato elettrodotto di connessione in cavo interrato 150 kV
  - Area sottostazione e area impianto

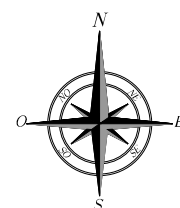

Nome Progetto:

Impianto solare termodinamico della Potenza lorda di 55 MWe denominato **"GONNOSFANADIGA"**  
Comune di Gonnosfanadiga (VS)  
Comune di Guspini (VS)

Titolo Documento:

Inquadramento tracciato a 150 kV in cavo interrato su Piano Urbanistico Comunale di Guspini

Codice di Riferimento: GN\_TAV.B\_05

Formato:  
A3 (420x297 mm)

Scala:  
1:50.000

Committente: GONNOSFANADIGA LTD.

Bow Road 221 London (UK)  
Filiale Italiana: C.so Umberto I, 226 Macomer (NU)

Sviluppo:

**ENERGO GREEN** Energogreen Renewables S.r.l.  
via E.Fermi 19, Pollenza (MC)

Progettista:

Dott. Ing. Cecilia Bubbolini