

INTERNAL

m amte.MASE.REGISTRO UFFICIALE.ENTRATA.0064701.05-04-2024

Enel Green Power and TGx Italy  
Operation & Maintenance Wind Italy

Via Luigi Boccherini 15 - 00198 Roma - Italia T.  
+39 06 83051



ENEL-EGI-05/04/2024-0009354

VA pec mite gov it  
[va@pec.mite.gov.it](mailto:va@pec.mite.gov.it)

Silvia Terzoli  
[va-5@mite.gov.it](mailto:va-5@mite.gov.it)

Regione Siciliana  
dipartimento.ambiente@certmail.regione.sicilia.it

EGI/PGI/O&MW

[enelgreenpoweritalia@pec.enel.it](mailto:enelgreenpoweritalia@pec.enel.it)

**Oggetto:** Progetto di un impianto eolico, denominato "CAPELVENERE", con una potenza di 39,6 MW comprensivo delle opere di rete per la connessione ricadenti nei comuni di Sclafani Bagni (PA), Vallelunga Pratameno (CL), Villalba (CL) e Castellana Sicula (PA).

Spett.le Ministero,

con riferimento alla procedura autorizzativa in oggetto, Enel Green Power Italia S.r.l. (di seguito anche EGPI), non coinvolta nell'iter autorizzativo in oggetto ancora pendente, rimette le proprie osservazioni di competenza nella nota allegata, predisposta secondo l'apposita modulistica, in qualità di titolare dell'impianto eolico di Caltavuturo 2 in esercizio, in prossimità dell'impianto eolico in sviluppo.

In particolare, si evidenzia che l'eventuale sviluppo del progetto eolico, così come definito nella richiesta di autorizzazione, determinerebbe impatti di varia natura (di seguito meglio dettagliati), con conseguenti danni, anche di mancata produzione, per l'impianto eolico nella titolarità della Scrivente.

In ragione di quanto sopra rappresentato, la Società si oppone al rilascio del titolo autorizzativo ovvero, in subordine, richiede una revisione del progetto in iter autorizzativo, anche in ragione dello svolgimento di una necessaria analisi di dettaglio sulla producibilità delle turbine EGPI che si trovano in prossimità del progetto in sviluppo.

Infine, si intende evidenziare a codesta spettabile Amministrazione che pendono diversi iter autorizzativi relativi a vari progetti di competitors che interferiscono con gli impianti nella titolarità delle Società Enel Green Power Italia S.r.l. verso i quali sono state presentate le opportune opposizioni, rappresentative delle molteplici interferenze.

Restiamo in attesa di cortese riscontro e porgiamo distinti saluti.

Questo messaggio è destinato esclusivamente al seguente uso: **CONFIDENZIALE**

Enel Green Power Italia Srl - Società con unico socio - Sede legale 00198 Roma, Via Luigi Boccherini15 - Registro Imprese di Roma e Codice Fiscale 15416251005 - R.E.A. RM - 1588939 - Società partecipante al Gruppo IVA Enel con P.I. 15844561009 - Capitale Sociale Euro 272.000.000,00 i.v. - Direzione e coordinamento di Enel SpA

**Modulo per la presentazione delle osservazioni per i piani/programmi/progetti sottoposti a procedimenti di valutazione ambientale di competenza statale**

**Enel Green Power Italia S.r.l.**, società con socio unico, soggetta ad attività di direzione e coordinamento di Enel S.p.A., con sede legale in Roma, Via Luigi Boccherini 15, capitale sociale Euro 272.000.000,00 i.v., numero di iscrizione al Registro delle Imprese di Roma e Codice Fiscale 15416251005, società partecipante al Gruppo IVA Enel n. 15844561009, Stato di costituzione: Italia, rappresentata dal procuratore Roberto Refrigeri, giusta procura atto Notaio Nicola Atlante del 12/03/2021, rep. 62928 racc. 32551 (di seguito anche “**EGPI**”)

**PRESENTA**

ai sensi del D.Lgs.152/2006, le seguenti osservazioni al Progetto: impianto eolico, denominato “CAPELVENERE”, con una potenza di 39,6 MW comprensivo delle opere di rete per la connessione ricadenti nei comuni di Sclafani Bagni (PA), Vallelunga Pratameno (CL), Villalba (CL) e Castellana Sicula (PA).

Procedura	Codice procedura	Data avvio	Stato procedura		
Valutazione Impatto Ambientale (PNIEC-PNRR)	10815	02/01/2024	Istruttoria tecnica CTPNRR-PNIEC	Dettagli procedura	<a href="#">Documentazione</a>
Codice procedura (ID_VIP/ID_MATTM)	10815				
Oggetto:	Istanza per l'avvio del procedimento di Valutazione di Impatto Ambientale ai sensi dell'art.23 del D.Lgs.152/2006 relativa al Progetto di un impianto eolico, denominato “CAPELVENERE”, con una potenza di 39,6 MW comprensivo delle opere di rete per la connessione ricadenti nei comuni di Sclafani Bagni (PA), Vallelunga Pratameno (CL), Villalba (CL) e Castellana Sicula (PA).				
Data presentazione istanza:	02/01/2024				
Data avvio consultazione pubblica:	06/03/2024				
Termine presentazione Osservazioni del Pubblico:	05/04/2024				
Data richiesta perfezionamento della documentazione:	18/01/2024				
Data ricezione atti di perfezionamento della documentazione:	19/01/2024				
Responsabile del procedimento:	Silvia Terzoli – tel. 0657225074 – <a href="mailto:va-5@mite.gov.it">va-5@mite.gov.it</a>				

**Questo messaggio è destinato esclusivamente al seguente uso: CONFIDENZIALE**

Procedura	Codice procedura	Data avvio	Stato procedura
Stato procedura:	Istruttoria tecnica CTPNRR-PNIEC		

## TESTO DELL'OSSERVAZIONE

### 1. Analisi sulle interferenze relative al Parco eolico di Caltavuturo 2 di EGPI

Lo sviluppo dell'impianto eolico in iter autorizzativo comprometterebbe i diritti acquisiti da EGPI circa l'esercizio dell'impianto eolico di Caltavuturo 2, in ragione delle motivazioni di seguito riportate, con riserva da parte della scrivente Società di presentare possibili motivi integrativi di opposizione. A titolo esemplificativo e non esaustivo si fa presente che l'impianto in sviluppo di cui al progetto prevede l'installazione di più aerogeneratori in prossimità di sei WTG dell'impianto eolico di cui è titolare EGPI, ed essendo le turbine proposte di dimensioni e di potenza molto elevate (esattamente circa 7 volte quelle di EGPI), da una prima analisi, emerge che la futura installazione delle stesse aumenterebbe la total TI "intensità di turbolenza", con conseguente diminuzione della producibilità dell'impianto di EGPI per effetto SCIA, aumento di costi di esercizio e riduzione della vita utile delle macchine. Nello specifico rileviamo a) distanze tra le macchine eoliche in esercizio e le macchine eoliche in progetto anche solo di un KM, b) una WTG dell'impianto eolico di EGPI è coinvolta per effetto SCIA da più macchine eoliche in progetto, come risulta da tabella sottostante, amplificando quindi gli effetti negativi sulle altre WTG. Cfr fig .1

Competitor.CODE	WTG Enel	Distanza_km	Competitor.CODE	WTG Enel	Distanza_km
WTG 1	A3-32	1,005027385	WTG 2	A3-32	1,451316434
	A3-01	1,053248311		A3-01	1,427707078
	A3-02	1,176220299		A3-02	1,505072675
	A3-03	1,308802669		A3-03	1,57225384
	A3-04	1,441193506		A3-04	1,660675579
	A3-05	1,668660203			

Questo messaggio è destinato esclusivamente al seguente uso: CONFIDENZIALE

**Interferenze di un progetto.** al Progetto di un impianto eolico, denominato "CAPELVENERE", con una potenza di 39,6 MW comprensivo delle opere di rete per la connessione ricadenti nei comuni di Sclafani Bagni (PA), Vallelunga Pratameno (CL), Villalba (CL) e Castellana Sicula (PA).

Fig1. Interferenza vicinanza WTG

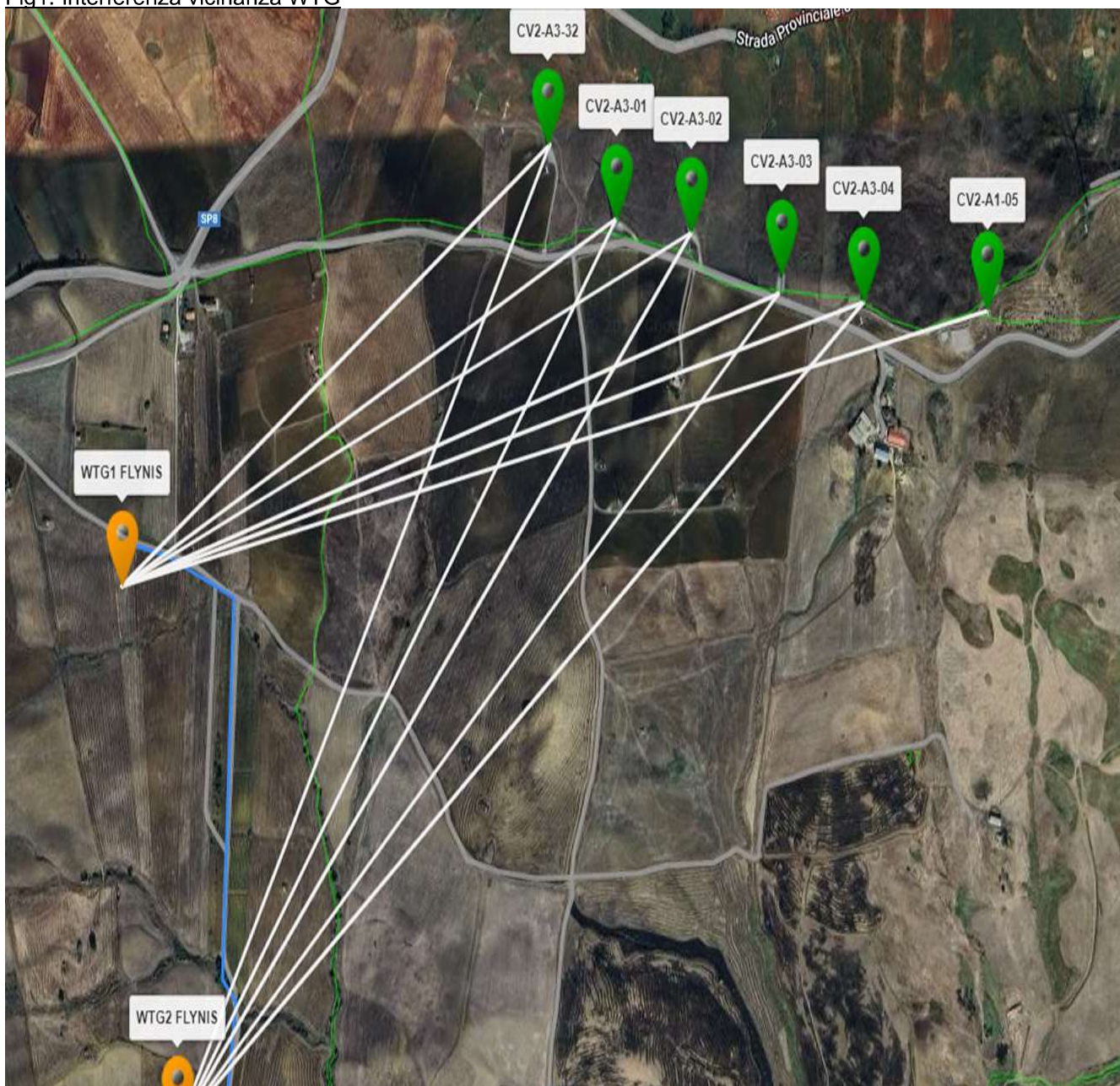

Questo messaggio è destinato esclusivamente al seguente uso: CONFIDENZIALE

**Enel Green Power and TGx Italy**  
Operation & Maintenance Wind Italy

Via Luigi Boccherini 15 - 00198 Roma - Italia T.  
+39 06 83051

Il Sottoscritto dichiara di essere consapevole che, ai sensi dell'art. 24, comma 7 e dell' art.19 comma 12, del D.Lgs. 152/2006 e s.m.i., le presenti osservazioni e gli eventuali allegati tecnici saranno pubblicati sul Portale delle valutazioni ambientali VAS-VIA del Ministero dell'Ambiente e della Tutela del Territorio e del Mare ([www.va.minambiente.it](http://www.va.minambiente.it)).

**ELENCO ALLEGATI**

Allegato 1 - Dati personali del soggetto che presenta l'osservazione

Allegato 2 - Copia del documento di riconoscimento in corso

**Questo messaggio è destinato esclusivamente al seguente uso: CONFIDENZIALE**

**Enel Green Power and TGx Italy**  
Operation & Maintenance Wind Italy

Via Luigi Boccherini 15 - 00198 Roma - Italia T.  
+39 06 83051

## **Allegato 1**

### **DATI PERSONALI**

Roberto Refrigeri, \_\_\_\_\_, domiciliato per la carica ove appresso, nella sua qualità di procuratore della Enel Green Power Italia S.r.l.- Società con unico socio - Sede legale 00198 Roma, Via Luigi Boccherini 15 - Registro Imprese di Roma e Codice Fiscale 15416251005 - R.E.A. RM – 1588939 - Società partecipante al Gruppo IVA Enel con P.I. 15844561009 - Capitale Sociale Euro 272.000.000,00. i.v. Direzione e coordinamento di Enel S.p.A.

**Questo messaggio è destinato esclusivamente al seguente uso: CONFIDENZIALE**

**Enel Green Power Italia Srl** - Società con unico socio - Sede legale 00198 Roma, Via Luigi Boccherini15 - Registro Imprese di Roma e Codice Fiscale 15416251005 - R.E.A. RM – 1588939 - Società partecipante al Gruppo IVA Enel con P.I. 15844561009 - Capitale Sociale Euro 272.000.000,00 i.v. - Direzione e coordinamento di Enel SpA

## TRATTAMENTO DEI DATI PERSONALI

Ai sensi e per gli effetti di cui all'art.13 del D.Lgs.196/2003 dichiaro di essere informato che i dati personali forniti saranno trattati dal Ministero dell'Ambiente e della Tutela del Territorio e del Mare in qualità di titolare del trattamento, anche mediante strumenti informatici, esclusivamente nell'ambito del procedimento per il quale le presenti osservazioni sono presentate e per il quale la presente dichiarazione viene resa. Dichiaro inoltre che sono informato circa la natura obbligatoria del conferimento dei dati e che mi sono garantiti tutti i diritti previsti dall'art. 7 "Diritto di accesso ai dati personali ed altri diritti" del D.Lgs.196/2003 e del GDPR (Regolamento UE 2016/679).

### **ROBERTO REFRIGERI**

Un Procuratore

Il presente documento è sottoscritto con firma digitale ai sensi dell'art. 21 del d.lgs. 82/2005 e s.m.i.. La riproduzione dello stesso su supporto analogico è effettuata da Enel Italia S.p.A. e costituisce una copia integra e fedele dell'originale informatico, disponibile a richiesta presso l'Unità emittente.

**Questo messaggio è destinato esclusivamente al seguente uso: CONFIDENZIALE**