

Tabella 8 – aree sensibili e/o vincolate

1. Zone umide, zone riparie, foci dei fiumi



Figura- 1 GEOSCOPIO – Regione Toscana - <https://www502.regione.toscana.it/geoscopio/pianopaesaggistico.html>

- ▲ Immobili ed aree di notevole interesse pubblico (D. Lgs. 42/2004, art. 136)
 - ▷ Aree gravemente compromesse o degradate
 - ▷ Immobili ed aree di notevole interesse pubblico
- ▲ Aree tutelate per legge (D. Lgs. 42/2004, art. 142)
 - ▷ Lett. a) - I territori costieri
 - ▷ Lett. b) - I territori contermini ai laghi
 - ▷ Lett. c) - I fiumi, i torrenti, i corsi d'acqua
 - ▷ Lett. d) - Le montagne per la parte eccedente 1.200 m slm
 - ▷ Lett. e) - I circhi glaciali
 - ▷ Lett. f) - I parchi e le riserve nazionali o regionali
 - ▷ Lett. g) - I territori coperti da foreste e da boschi
 - ▷ Lett. h) - Le zone gravate da usi civici
 - ▷ Lett. i) - Le zone umide
 - ▷ Lett. m) - Le zone di interesse archeologico

3. Zone montuose e forestali

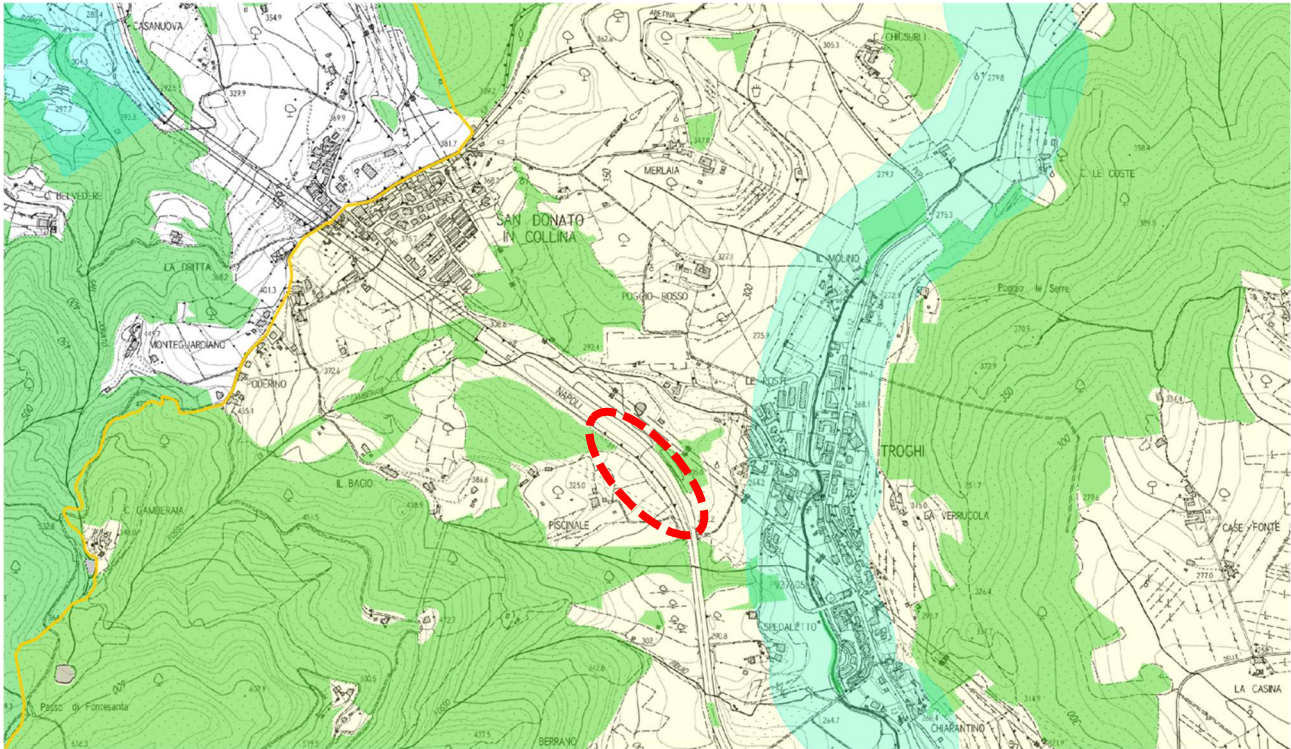

Figura- 2 SITAP - <http://www.sitap.beniculturali.it/>

■ Aree boscate acquisite dalle carte di uso del suolo disponibili al 1987 (acquisite per ogni regione in base alle cartografie disponibili), tutelate ai sensi dell'art. 142 c. 1 lettera g) del Codice

7. Zone di importanza paesaggistica, storica, culturale o archeologica

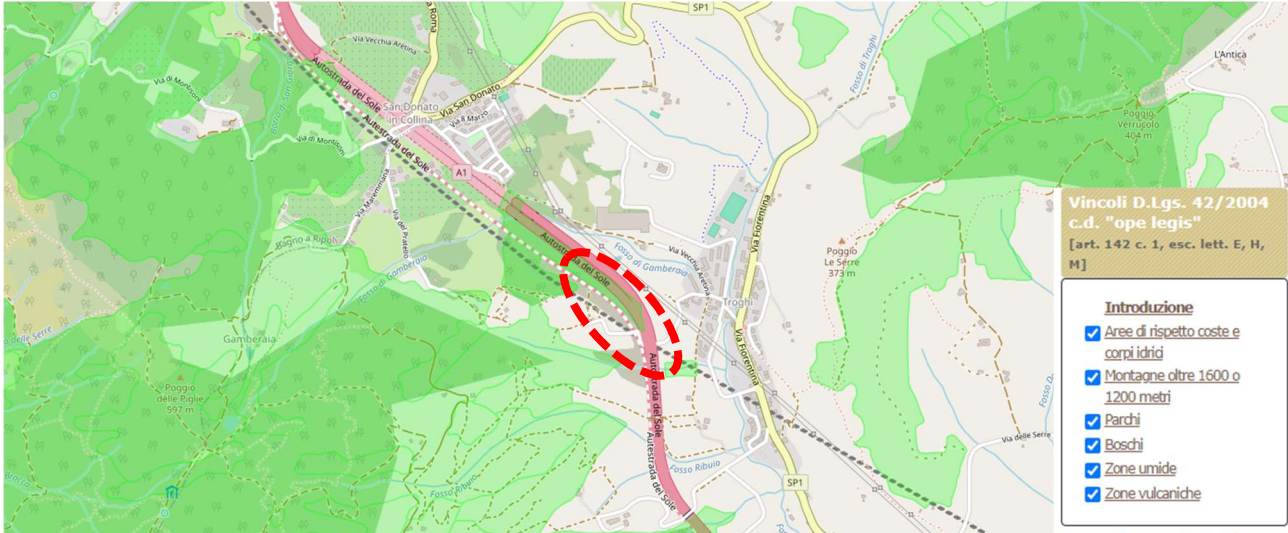

Figura- 3 SITAP - <http://www.sitap.beniculturali.it/>

Vincolo [90047] FASCIA DI M.300 AI DUE LATI DELLA AUTOST. DEL SOLE DI INTERESSE OROGRAFICO AGRARI O FORESTALE STORICO E ARCHITETTONICO SITA IN 12 COMUNI CON VARIAZIONI DI CONFINE IN 6 DI ESSI (090081/72/64/102/98/97/8).

8. Territori con produzioni agricole di particolare qualità e tipicità (art. 21 D.Lgs. 228/2001)

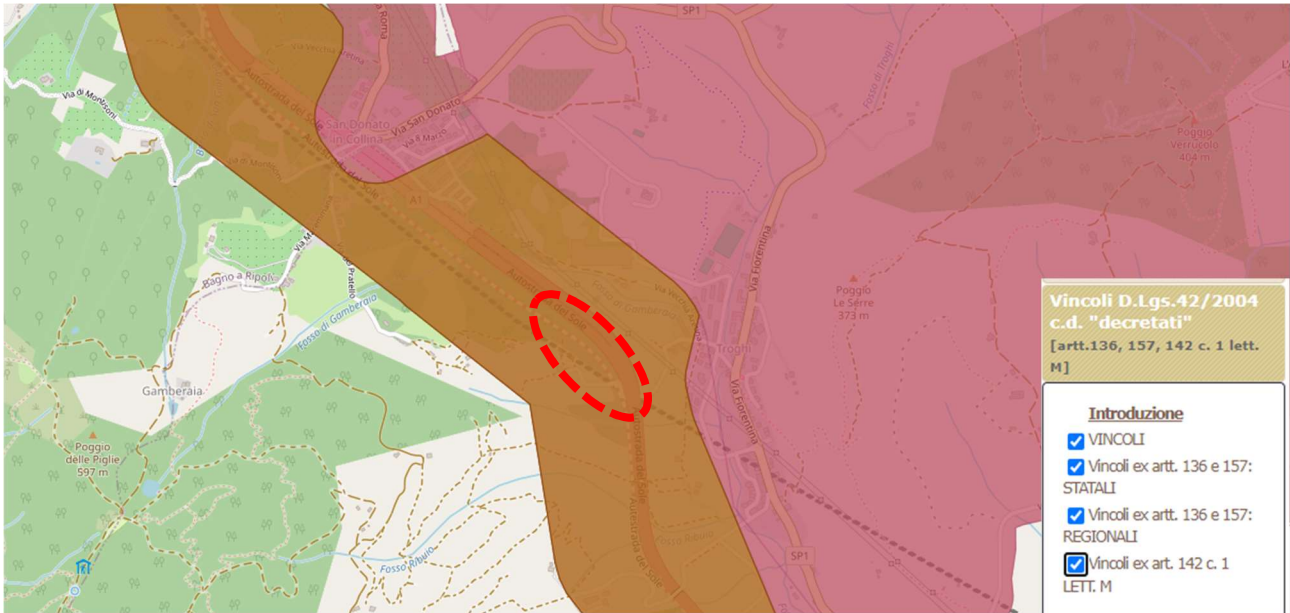

Figura- 4 estratto GEOSCOPIO – Regione Toscana – Zone di produzione VitiVinicola e Aree DOP e IGP

9. Siti contaminati (Parte Quarta, Titolo V del D.Lgs. 152/2006)

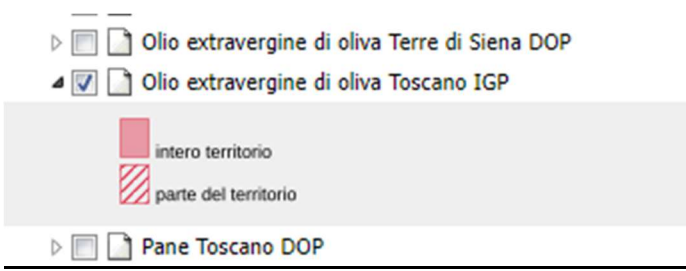
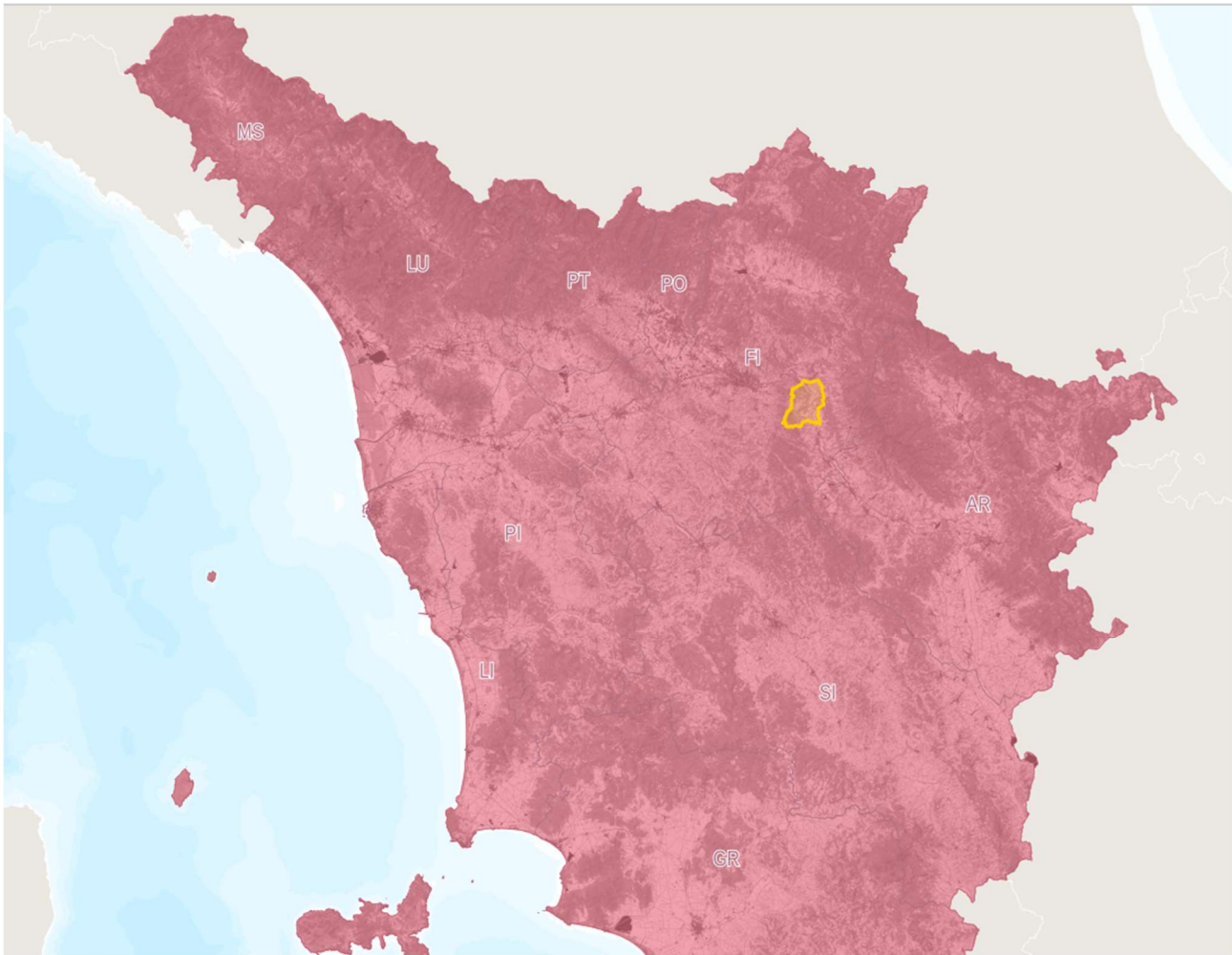

Codice Regionale Condiviso	FI-1225
Denominazione	Area ex Montecchi a Troghi
Indirizzo	Via vecchia di San Donato Loc. Troghi
Comune	(FI) RIGNANO SULL'ARNO
Struttura Arpat	Dipartimento Firenze
Struttura Provinciale	FI - Città Metropolitana di Firenze
In SIN/SIR	NO
SIN/SIR	-
Motivo Inserimento	DLgs 152/06 Art.245
In Anagrafe	NO
Stato Iter	
Stato Iter Testo	NON_IN_ANAGRAFE/ITER_ATTIVO
Attivo Chiuso	ATTIVO
Regime Normativo	152/06
Fase	ATTIVAZIONE ITER
Sottofase	Art.245 Notifica da parte del proprietario o altro soggetto
Gb Est	1692630
Gb Nord	4843291
Origine Coordinate Gb Est - Gb Nord	PERIMETRAZIONE DA MODULO
Tipo Superficie	A TERRA
Stato Iter Indicatore PRB	SITI CON ITER ATTIVO con valutazione della necessità di intervento di bonifica/MISP/MISO in corso
Stato Iter Indicatore MOSAICO	Notifica attivazione procedimento ai sensi del DLgs152/06

Figura-5 Elenco dei siti contaminati fonte dati: SISBON (Sistema Informativo Siti interessati da procedimento di BONifica)

11. Aree a rischio individuate nei Piani per l'Assetto Idrogeologico e nei Piani di Gestione del Rischio di Alluvioni



Figura- 9 PGRA - Mappa della Pericolosità da alluvione fluviale e costiera

12. Zona sismica (in base alla classificazione sismica del territorio regionale ai sensi delle OPCM 3274/2003 e 3519/2006)¹

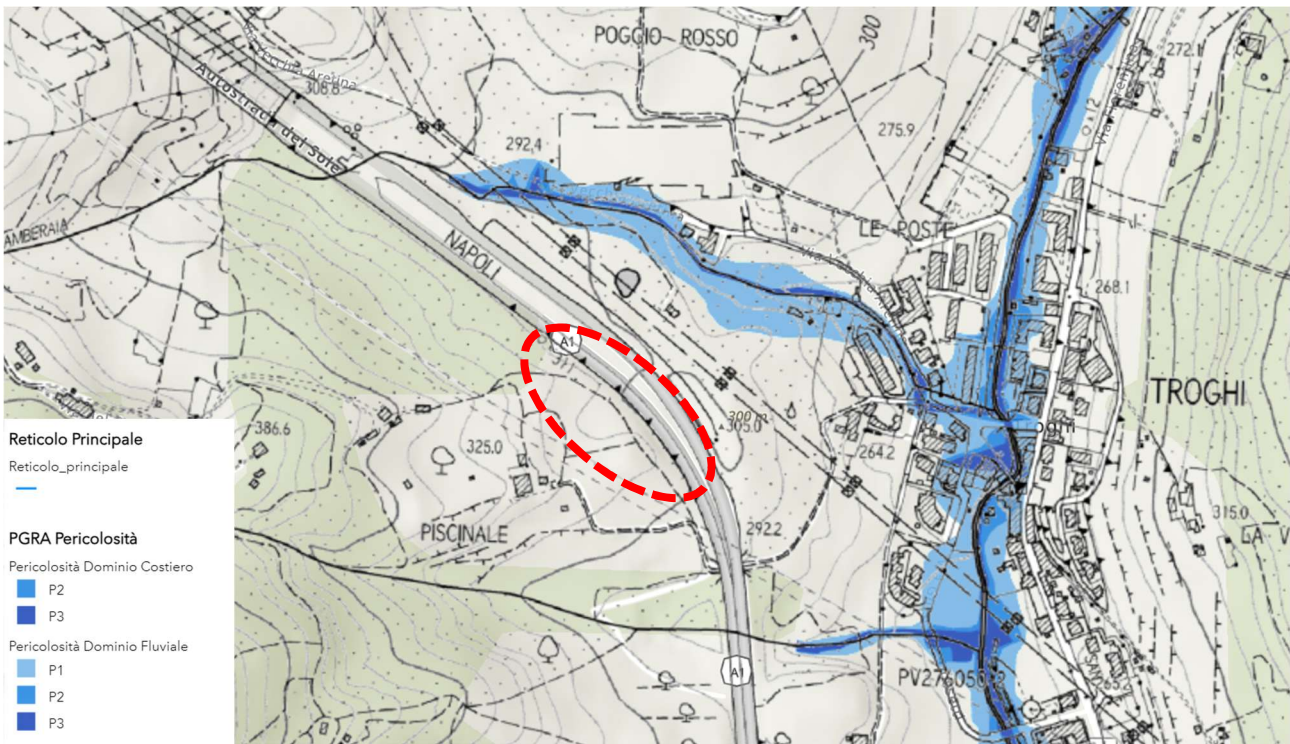

Figura- 10 – Regione Toscana - zonizzazione sismica

¹ Nella casella "SI", inserire la Zona e l'eventuale Sottozona sismica