autostrade per l'italia

AUTOSTRADA A1 MILANO - NAPOLI
Tratto Firenze Sud-Incisa
Lotto 2
Stabilizzazione versante in località Fornace di Troghi. (area Piscinale)
Progetto Definitivo

PLANIMETRIA CENSIMENTO VEGETAZIONALE SU PROGETTO

ALLEGATO 14

Scala 1:1000
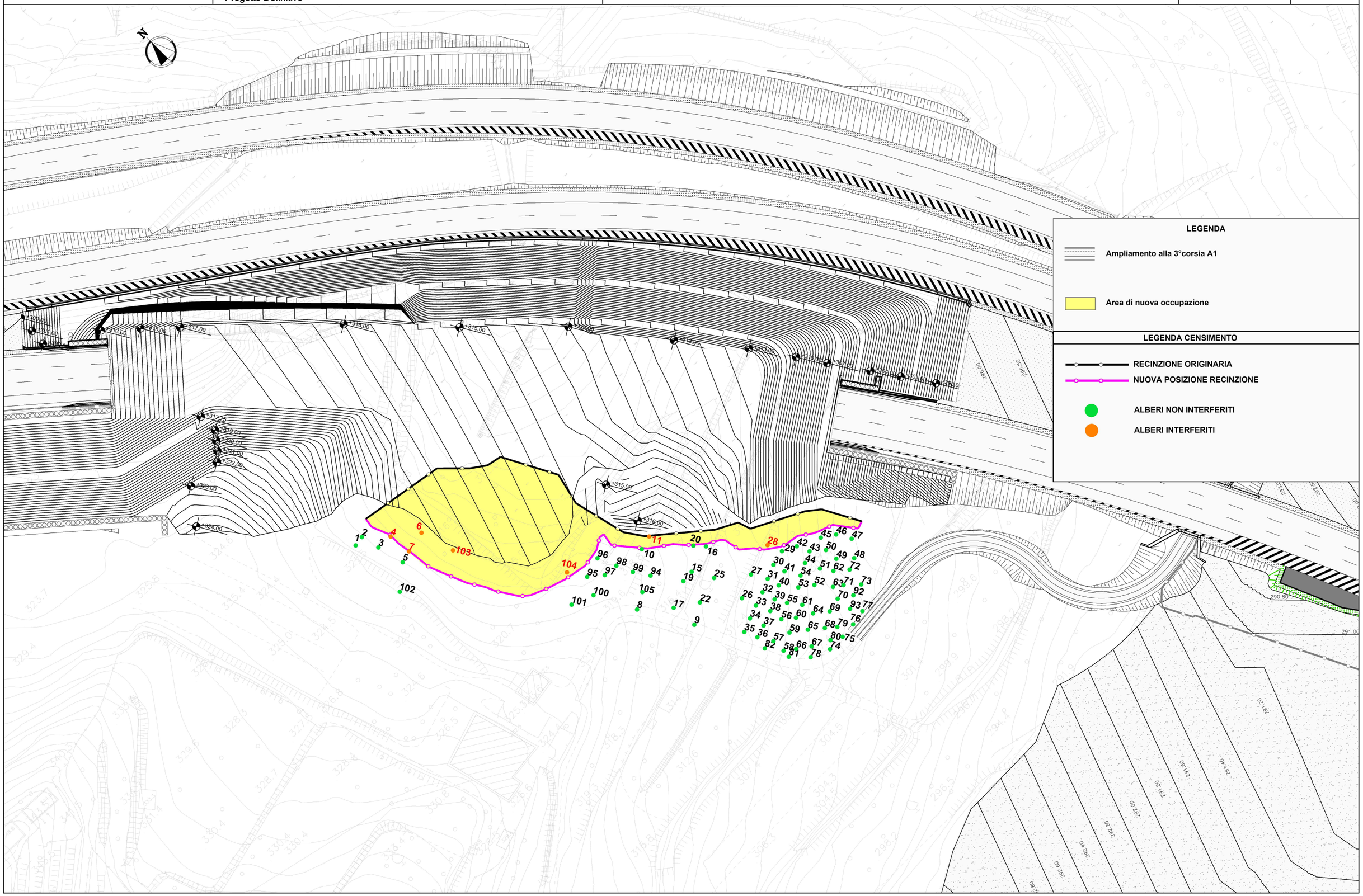
TECNE Sustainable Engineering