

- AREE DI TUTELA MORFOLOGICA E IDROGEOLOGICA**
- Vincolo Idrogeologico RDL 3267/23 e RD 1126/26
 - Aree a forte acclività (maggiore del 40%)
 - Aree a rischio di esondazione
 - Aree a rischio di frana
- AREE DI INTERESSE NATURALISTICO ISTITUZIONALMENTE TUTELATE**
- Parco Nazionale
 - Parchi Regionali LR 31/89
 - Parchi, Riserve e Monumenti naturali individuati dalla Legge 31/89 non ancora istituiti
 - Area Marina Protetta
 - Riserve Naturali LR 31/89
 - Parco Geominerario
 - Aree Interesse Naturalistico
 - Siti di Importanza Comunitaria (approvati)
 - Siti di Importanza Comunitaria (proposti)
 - Zone di Protezione Speciale
 - Aree gestite dall'Ente Foreste
- BENI PAESAGGISTICI AMBIENTALI (ex art 143 d.lgs.42/2004)**
- Monumenti Naturali
 - Zone Umide
- AREE SOGGETTE A PRESCRIZIONI DIRETTE DEL PPR**
- Fascia della profondità di 300 m dalla linea di battigia di laghi e stagni
 - Fascia di 150 m da ciascuna sponda di fiumi torrenti e corsi d'acqua

L'area di progetto ricade in aree caratterizzate da forte acclività e nella fascia di rispetto di 150 metri dei fiumi

- PROGETTO**
- Acrogeneratori - turbine
 - Stazione Elettrica - SE
 - Connessione
 - Viabilità nuova e in adeguamento
 - Area di deposito temporaneo

ESTREMI DI ADOZIONE/APPROVAZIONE DEI PIANI

Pianificazione Provinciale - Sassari
 Piano Urbanistico Provinciale (PUP)
 Approvato con delibera del Consiglio Provinciale n. 18 del 04-05-2006

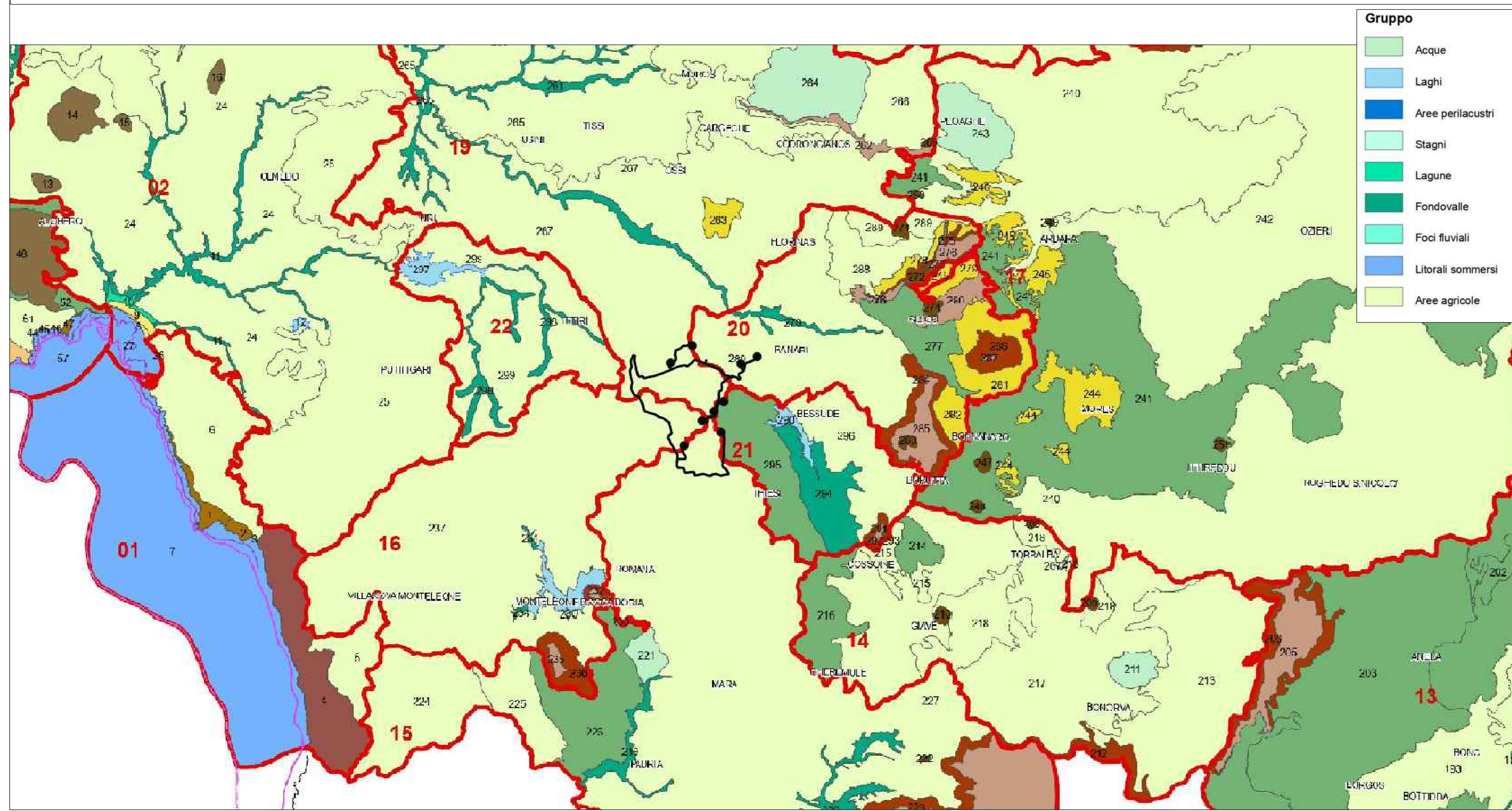

- Gruppo**
- Acque
 - Laghi
 - Aree periacuistri
 - Stagni
 - Lagune
 - Fondovalle
 - Foci fluviali
 - Litorali sommersi
 - Aree agricole
 - Aree agro-forestali
 - Aree collinari
 - Aree rocciose
 - Altopiani
 - Versanti acclivi
 - Rilievi tabulari
 - Paleovulcani
 - Falesie
 - Promontori
 - Scogliere
 - Isole
 - Spiagge
 - Spiagge o dune
 - Aree dunari
 - Giacimenti di sabbie silicee
 - Area ad ulteriore interesse naturalistico
 - Area paleobotanica

L'area di progetto rientra all'interno delle seguenti Ecologie Complesse:

- 16 - Lago di Temo;
- 19 Medio rio Manno di Porto Torres
- 20 Alto Rio Manno di Porto Torres
- 21 Lago di Bidighinzu
- 22 Lago del Cuga
- E ricade all'interno del Gruppo di Aree Agricole

Comuni di Bessude, Ittiri, Thiesi e Banari (SS)



PROGETTO: PROGETTO PER LA COSTRUZIONE E L'ESERCIZIO DI UN IMPIANTO EOLICO DELLA POTENZA DI 61,2 MW DENOMINATO "LACCANU" DA REALIZZARSI NEI COMUNI DI BESSUDE, ITTIRI, THIESI E BANARI (SS) CON LE RELATIVE OPERE DI CONNESSIONE ELETTRICHE

Elaborato: STUDIO DI IMPATTO AMBIENTALE- Pianificazione provinciale

Codice Elaborato	Scala	Formato elaborato
ELB013b	Varie	841 x 1189

Committente: Queoqg Renewables Due S.r.l. Piazza Cinque Giornate, 10 20129 Milano (MI) C.F. e P.IVA: 0857810163 PEC: queoqgrenewablesdue@pec.it	Progetto e sviluppo: Queoqg Renewables, ltd 2nd Floor, the Works, 14 Turnham Green Terrace Mews, W4E2DU London (UK) Company number: 11780524 email: mail@queoqg.co.uk
---	--

Timbro e firma



Rev.	Data	Descrizione	Elaborato	Verificato	Approvato
02					
01					
00	12/2023	Emissione per validazione	Erika D'Angelo	Giorgio Cardinali	Giorgio Cardinali